

し

7.21

第 1561 号

毎月 1・11・21 日発行
☎140-8715
品川区広町 2-1-36
代表番号
☎3777-1111
<http://www.city.shinagawa.tokyo.jp/>

な



が



わ



青空のもとで いい汗かこう！

運動施設のある公園

汗をかいて夏をのりきる

夏本番。

「暑くて冷房の前から離れられない…」
ということはありませんか？

冷たい空気は体に負担をかけ

夏ばてなどの一因にも言われます。

夏は暑くて汗をかくの当たり前。

スポーツで気持ちの良い汗をかき、

夏をのりきりましょう。

今回ご紹介するのは、グループなどで利用できる

公園の運動施設です。

ご利用の際は水分補給など

熱中症対策を忘れずに。

問い合わせ

生涯学習課スポーツ係
☎5742-6838



●利用の流れ

①団体登録をする

申請書を登録窓口へ提出してください。申請書は各窓口にて置いてあるほか、インターネット「施設予約システム」からダウンロードできます。申請後2週間以内に「登録証」を発行します。施設予約システムを利用する場合はパスワード登録も行ってください。また使用料の支払いは口座振替が便利です。登録証の受け取り時に用紙をお渡しします。

登録USJN

人数などの条件はあるのですか？

A テニスコートは4人以上、野球場は10人以上、サッカー場は12人以上で登録してください。登録できるのは中学生以上。メンバーの半数以上が区内在住・在勤・在学の場合は「区内団体」、半数未満の場合は「区外団体」となり、利用料金が異なります。申請書にはメンバー全員の氏名・生年月日・住所・電話番号を記入していただきます。

Q 申請書のほかに必要な書類は？

A 運転免許証や健康保険証などで、代表者の住所を確認させていただきます。「区内団体」の場合は、区内在住・在学の方全員の社員証や学生証などが必要です。

②抽選に申し込む

申込期間・方法

利用月の3カ月前の21日から末日まで、窓口、インターネット、往復はがきのいずれかで受け付けています。

利用の確定

抽選結果は翌月の6日以降に確認できます。電話、窓口、インターネットのいずれかで結果を確認し、当選していたら利用の確定を行ってください。期限は利用月の2カ月前の20日まで。期限内に利用確定がない場合は、自動的にキャンセルとなります。

③抽選後の空き予約をする

団体登録をしていない方も申し込みます

申込期間 予約の申し込みは、原則として利用日の1カ月前の同じ日から利用日の前日までです。

予約方法と受付時間

空き予約の受け付けは電話、窓口、インターネットにより先着順で行います。予約初日の公園運動施設予約センターの電話は午前9時から、窓口・インターネットは午前10時からとなります。

④使用料を支払う

口座登録をした場合は、利用月の翌月末日に引き落としします。口座登録をしていない場合は、利用日の7日前までに窓口でお支払いください。

施設予約システムを利用できる「運動施設のある公園」一覧は3面に掲載しています。

団体登録・予約申込の受付一覧

●団体登録

公園運動施設予約センター／北品川5-6-11 ☎5791-3553
戸越体育館／豊町2-1-17 ☎3781-6600
生涯学習課スポーツ係／区役所第二庁舎7階 ☎5742-6838

●予約申込・支払い

電話／公園運動施設予約センター ☎5791-3553
窓口／公園運動施設予約センター、戸越体育館、生涯学習課スポーツ係
インターネット「施設予約システム」／
パソコン… <http://yoyaku.city.shinagawa.tokyo.jp/>
携帯電話… <http://yoyaku.city.shinagawa.tokyo.jp/mobile>

図書館などのパソコンからも 施設予約システムが利用できます

●利用できる施設

図書館／品川、大井、大崎、荏原、五反田、ゆたか、八潮
そのほか／区政資料コーナー（第三庁舎3階）

●利用方法

図書館／窓口で「図書館利用カード」を提示してください（カードはその場で発行可。住所を確認できる証明書類をお持ちください）。
区政資料コーナー／窓口へお申し出ください。

しながわ中央公園

テニス
ミニサッカー
フットサル

四季折々の草花と緑が美しい公園。散歩をする人や噴水の周りで遊ぶ子どもたちの姿が多く見られます。運動施設はテニスコートのほか、ミニサッカーやフットサル・イベントなどに利用できる多目的広場があります。



●テニスコート

利用時間	9:00～21:00 (利用は2時間単位)
利用料金	区内団体 2時間1,400円 区外団体・学校 2時間2,800円
照明料	1時間 600円

※平日15:00～19:00は区内の学校優先です。

●多目的広場

利用時間	(1) 8:30～12:30 (2) 12:30～16:00 (3) 16:00～19:00 (4) 19:00～21:00
利用料金	区内団体 (1) 10,400円 (2) 9,100円 (3) 7,800円 (4) 5,200円 区外団体・学校 (1) 20,800円 (2) 18,200円 (3) 15,600円 (4) 10,400円
照明料	1時間3,500円

※平日8:30～19:00は区内の学校優先です。

※申込方法はほかの施設と異なります。

利用者の声

メンバーは荏原五中の卒業生。クラス会で盛り上がり、有志が集まって家族ぐるみでテニスを始めました。気持ちも若返り、いい汗かいています。テニスをするようになって、柔軟体操をするなど普段から体に気を遣うようになりました。ここは家から近くて便利、重宝しています。

「センター・プレイヤーズ・クラブ」の皆さん



利用者の声

テニスを始めたのが40代で、それから10年続いています。これも仲間がいたからでしょうね。メンバーは同世代ですが名前呼び合い、楽しんでプレイしています。この近くにはこれまでテニスコートがなかったのが、ここができて大喜び。もっと増やしてもらえるとうれしいですね。

「ドリーム」の皆さん

夏だ！ プールで泳ごう



しながわ区民公園

下記期間中は区民公園の屋外プールが利用できます。太陽の下で思いっきり泳ぎ、夏の健康づくりに役立てましょう。利用は時間ごとの入れ替え制になりますので、時間帯にご注意ください。

期間/7月10日(日)～9月11日(日)

※8月1日(月)と9月の団体利用の日を除きます。

時間帯/午前の部= 9:30～12:30

午後の部= 13:15～16:15

夜間の部= 17:00～20:00

※夜間の部は8月31日(水)までの、水・土・日に開場します。また夜間の部は、小学生以上でご利用ください(小学生は保護者同伴)。

利用料金/400円、中学生200円、小学生100円



●野球場

利用時間	9:00～21:00 (利用は2時間単位)
利用料金	区内団体 2時間1,500円 区外団体 2時間3,000円 照明料 1時間3,500円

※テニスコートの料金はしながわ中央公園を参照ください。

利用者の声

歴史ある野球部を再結成して5年。昨年7月の組合の大会では、Bグループで準優勝しました。今年はAグループにランクアップしての勝負、練習にも気合いが入ります。この野球場は整備が行き届いていて、使いやすいですね。管理事務所の職員さんも親切で気持ちよく使わせていただいています。

「米山紙商事野球部」の皆さん



樹木の緑が濃い影を落とす自然豊かな公園。運動施設は野球場とテニスコートがあり、プレイしている木々を渡ってくる風が心地よく感じられます。

八潮北公園

野球
テニス

保養所に行ってみませんか！

抽選にもれた方も空き室、キャンセルの問い合わせを！

お問い合わせの日から2カ月先までの空き室については、区民課または希望の施設で予約ができます。また、宿泊代はすべて現地でお支払いください。なお、宿泊代は各施設で異なりますので事前にお問い合わせください。

●はがきでの予約(11月分)

8月1日～15日(消印有効)に申込用はがきかFAXに必要事項(代表者の住所・氏名・電話番号、利用施設、利用月日、人数など)を書いて応募してください。

○グループ、同一親族内の申し込みは各施設1通のみ有効です。同じ施設への複数応募は無効となります。

区民課	☎5742-6687
伊東温泉品川荘	☎0557-35-0321
宮城野温泉箱根荘	☎0460-2-4037
湯河原温泉暖景苑	☎0465-63-5581
日光林間学園しながわ光林荘	☎0288-54-0988

○申し込みが多い場合は抽選です。結果は全員に月末にお知らせします。
○申込用はがきと利用案内は、地域センター、文化センター、シルバーセンター、体育館、区民課で配布しています。FAX用申込書が区民課にありますのでご連絡ください。
☎区民課 Fax5742-6877

●取り消し・変更の連絡はお早めに

取り消し・変更の連絡が、宿泊する日の2～6日前の場合は部屋使用料の半額、また前日と当日は部屋使用料と食事代の全額をご負担いただきます。

11月の宿泊できない日にご注意ください

伊東温泉品川荘	無休
宮城野温泉箱根荘	2日
湯河原温泉暖景苑	9～11日 21～22日
日光林間学園しながわ光林荘	無休

知ってお得な 保養所温泉ミニ情報

- 品川荘(単純温泉)
◇効能: 神経痛、筋肉痛、関節痛
- 箱根荘(単純温泉)
◇効能: 神経痛、リュウマチ、皮膚病
- 暖景苑(アルカリ性単純温泉)
◇効能: リュウマチ、神経痛、婦人病、疲労回復

単純温泉とは?

含まれている成分が薄い温泉を総称しています。成分が薄い分、身体への刺激が少なく、入りやすいのが特徴です。温泉に肩まで浸かってのんびりくつろぐ。それだけでも極楽気分が味わえます。自分にあった温泉を見つけてください。





1人でも参加できます

弓道場では品川区弓道連盟による「弓道教室」のほか、毎週水曜日18:30～20:30に「一般開放」を行っています。品川区弓道連盟の先生が指導します。参加には「個人使用券」が必要です。

住宅街に位置し、明るく開放的な公園で、地域の人たちの憩いの場となっています。弓道場は昭和36年に建てられたもので、体育館に設置されている弓道場が多い昨今、大変貴重な建物です。

弓道場の予約・利用方法

弓道場の予約・利用方法は、ほかの公園運動施設と異なりますのでご注意ください。「施設予約システム」は利用できません。

団体利用/利用日の前月の20日午前9時より、生涯学習課スポーツ係の窓口か電話で予約を受け付けます（先着順）。利用日の1週間前までに、同窓口で料金をお支払いいただきますが、支払いがない場合はキャンセルとなります。

個人利用/利用日の1週間前までに団体利用が入らなかつた場合にご利用いただけます。生涯学習課スポーツ係窓口で「弓道場個人使用券」を購入し、当日、使用券を弓道場に提出してください。

●弓道場

利用時間	月～土 日・祝	9:00～12:00	13:00～17:00	17:00～21:00
団体利用		1,500円	2,000円	2,500円
個人利用		1時間100円		

※団体で9:00～17:00の間、連続して利用する場合は4,000円。
※テニスコートの料金はしながわ中央公園を参照ください。利用時間は9:00～17:00です。



利用者の声

歴史ある弓道場で、品川区の財産だと思って使わせていただいています。弓道のおもしろさは精神面が大きく影響するところですね。「射即生活」という言葉を使いますが、普段の生活がそのまま射にあらわれるということです。それだけ難しく奥が深いので、一生修行ですね。
「品川区弓道連盟」副会長 田中喜代さん



利用者の声

弓道教室のお知らせを広報で見て、去年の10月に応募しました。子育てで時間に追われる毎日なので、ここへ来ると気持ちが落ち着きます。緑があるところがいいですね。弓道では一つひとつの動作を丁寧に行うことを大切にします。日々の生活もそうしたことの積み重ねだと実感しています。
城田治美さん



3面ある野球場のうち東京ドームと同じ改良された人工芝を全面に敷きつめた野球場が2面あり、サッカーでも利用できます。

●サッカー（野球場を2面使用）

利用時間	9:00～21:00（利用は2時間単位）	
利用料金	区内団体	2時間3,000円
	区外団体	2時間6,000円
	照明料	1時間3,500円

※野球場の料金は八潮北公園を参照ください。

利用者の声

これだけ良質なグラウンドを持っている自治体って少ないですね。使わせていただいているので、何らかの形で地域に恩返ししたい。例えば少年サッカーやママさんサッカーを指導するとか、障害のある方たちにボールにふれる楽しさを伝えるとか…。サッカーを通して地域や社会に貢献できればと考えています。



「天王洲サッカークラブ」大貫孝夫さん



公園を会場にした各種スポーツ講座も開催しています。どうぞご参加ください。

※募集は本紙にてお知らせします。

施設予約システムを利用できる「運動施設のある公園」一覧

公園名	住所	交通	施設
しながわ中央公園	西品川1-27・28	東急大井町線「下神明駅」3分（品川区役所向かい）	テニスコート（2面）、*1多目的広場
八潮北公園	八潮1-3	りんかい線「品川シーサイド駅」15分	テニスコート（4面）、野球場（1面）
しながわ区民公園	勝島3-2	京急本線「立会川駅」「大森海岸駅」10分 大井町駅西口から京急バス「南大井文化センター」5分	テニスコート（4面）、*2屋外プール こども野球場（2面）
東品川公園	東品川3-14	京急本線「新馬場駅」10分	テニスコート（2面）、*2弓道場
天王洲公園	東品川2-6	りんかい線・東京モノレール「天王洲アイル駅」2分	野球場（3面）
青空野球場	八潮2-1	品川駅東口から都バス「2号バース」5分	野球場（3面）
子供の森公園	北品川3-10	京急本線「新馬場駅」5分	*1こども野球場（1面）

*1の施設は空き状況の確認のみできます
*2の施設はシステムの利用はできません

リサイクルごみ

清掃リサイクル課
☎5742-6754

ごみの各戸収集が7月から区内全域で始まりました

可燃・不燃ごみは建物ごとに決められた場所にお出ください。資源回収ステーションでは週1回資源のみ回収しています。

ご協力ください

- 資源回収（古紙（新聞・雑誌・段ボール・紙箱）、紙パック、飲食用びん・缶、ペットボトル、乾電池）
- 紙箱（ティッシュや菓子、贈答品など）→ビニールなどを取り除き、開いてひもで縛る
- びん、缶、ペットボトル→軽くす

すぎ、キャップ（不燃ごみ）がある場合ははずす

●乾電池→中身の見える袋に入れて出す

■拠点回収（紙パック、食品トレー、古着、廃食用油、ペットボトル）

8月13日（土）・27日（土）午前10時～正午＝小学校17カ所（台場・三木・第一日野・御殿山・第三日野・後地・小山・第二延山・大原・大井第一・鈴ヶ森・浅間台・原・京陽・城南第二・立会・旗台）と八潮地域センター

8月20日（土）午前10時～正午＝区役所

■エコボックス（紙パック、食品トレー）保健所（荏原2-9-6）ほか27カ所に設置しています。

■店頭回収（ペットボトル）スーパーやコンビニなどの常設箱でも回収しています。キャップをはずし（不燃ごみ）、軽くすすいで、つぶしてお出ください。

■集団回収

町会や自治会、マンション管理組合などの集団回収を支援しています。新たに集団回収を始めたい団体は、お問い合わせください。

リサイクルショップ「リボン」

ご来店をお待ちしています。出品を希望する方は登録・予約が必要です。登録できる方/18歳以上の方 ※住所・年齢の確認ができるものを持ってご来店ください。手数料/出品1点につき100円 ※販売費として、売上げの40%をいただきます。 ※不用品交換情報ボードは無料です。希望の方はご来店ください。定休日/両店とも水曜日 ※来店時には、買い物袋をお持ちください。

●大井町店/広町2-1-36 品川区役所第三庁舎2階

☎5742-6933
営業時間/午前11時～午後5時30分
取扱商品/大型家具、贈答品など ※家具など、自分で持ち込みできない方に運送業者を紹介します（運送料は有料）。

●旗の台店/旗の台5-13-9 旗の台駅南口下車

☎5498-7803
営業時間/午前11時～午後7時
取扱商品/衣服など日用品

旗の台店「食器」フェア
受託日/7月31日（日）まで
時間/午前11時～午後4時
※予約なしで直接お持ちください（1人20点まで）。
※身分証明書をご持参ください。
※受託日の翌日から販売します。

フリーマーケット

出店者募集

●8月7日（日）・28日（日）
午後2時～6時
※雨天中止。
☎戸越銀座六商店街
募集数/60店
出店料/無料
☎往復はがきで亀井（☎142-0042 豊町1-4-16ギャラリー・カメイ ☎3783-0808）へ

リサイクル情報誌「くるくる」

「求めている物」「譲りたい物」を紹介しています。「くるくる」は、毎月1日発行で図書館などに置いてあります。掲載希望の方は、電話でお申し込みください。





平成16年度 介護保険制度の運営状況

介護保険は、高齢者の介護を社会全体で支え合う制度です。平成12年の開始から6年目の今年は、制度全般が見直され、18年度から実施されます。今号では、これまでの5年間の推移を含め、区の16年度介護保険運営状況のあらましをお知らせします。詳しくは、区のホームページ（福祉高齢事業部）でご覧になれます。

問い合わせ
高齢福祉課介護保険担当
☎5742-6927

●高齢者(65歳以上)人口

17年4月1日現在、区の高齢者人口は61,707人、総人口に占める割合（高齢化率）は18.6%に達しました。また、75歳以上の人口も増加する傾向にあり、高齢者人口の44.4%に達しています。

(住民基本台帳 各年4月1日現在)

	13年	14年	15年	16年	17年
高齢者人口	56,285人	57,879人	59,427人	60,479人	61,707人
高齢化率	17.7%	18.0%	18.3%	18.4%	18.6%
うち75歳以上	23,372人 (7.3%)	24,395人 (7.6%)	25,347人 (7.8%)	26,417人 (8.1%)	27,399人 (8.2%)

●要介護認定者数と認定率

高齢者全体の約15%、特に75歳以上になると約28%の方が要介護または要支援と認定されています。要介護認定申請時の居所は、在宅の方が約73%、施設や病院にいる方が約27%となっています。

	13年	14年	15年	16年	17年	17年		17年 2号被保険者 (40~64歳)
						65~74歳	75歳以上	
第1号被保険者数	56,952人	58,591人	60,140人	61,209人	62,448人	34,593人	27,855人	112,278人
認定者数 (認定率)	6,238人 (11.0%)	7,019人 (12.0%)	8,026人 (13.3%)	8,827人 (14.4%)	9,327人 (14.9%)	1,550人 (4.5%)	7,777人 (27.9%)	325人 (0.3%)

※第1号被保険者数は、各年4月1日現在。認定者数は同年3月末現在。

※第1号被保険者には、住民基本台帳人口のほかに、外国人登録者、住所地特例者（区外の特養入所者など）を含む。

要介護認定者数 9,327人

在宅の方の要介護度別内訳

(17年3月末現在)

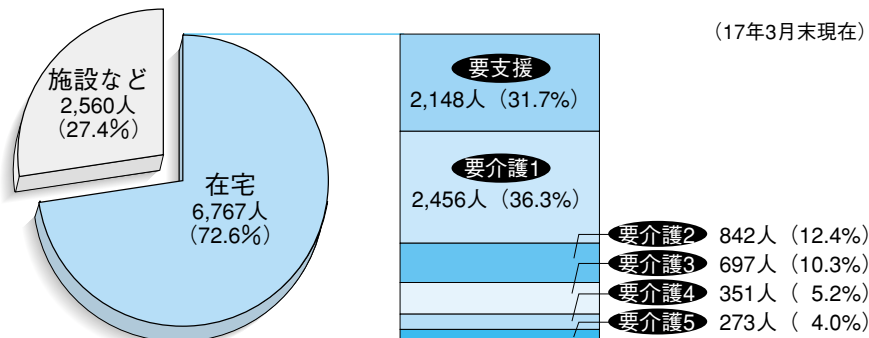

※40~64歳の認定者を除く。

●介護保険料の収納状況

第1号被保険者の保険料は、7割強の方が年金からの天引き（特別徴収）です。全体の徴収率は、97.2%でした。

	対象者数 (17年3月)	構成比	徴収率 (16年度)
特別徴収	46,100人	73.8%	100.0%
普通徴収	16,348人	26.2%	87.2%
合計	62,448人	100.0%	97.2%

※普通徴収は口座振替や納付書によるもの。

●低所得者の方の保険料減額

区では、低所得者の方を対象に介護保険料の減額を行っています。介護保険料が第2段階（世帯全員が区民税非課税）の方で、収入・資産・扶養の状況などが一定の要件を満たしている場合に、申請により介護保険料が第1段階と同じ額（基準額の2分の1）になります。

問い合わせ／高齢福祉課介護保険係
☎5742-6681

●16年度の介護保険の収支状況（決算見込み）

歳入のうち、介護保険料は約48.6%で、残りは税金などで支えられています。また歳出のうち、約94.8%が在宅サービスと施設サービスの保険給付費となっています。

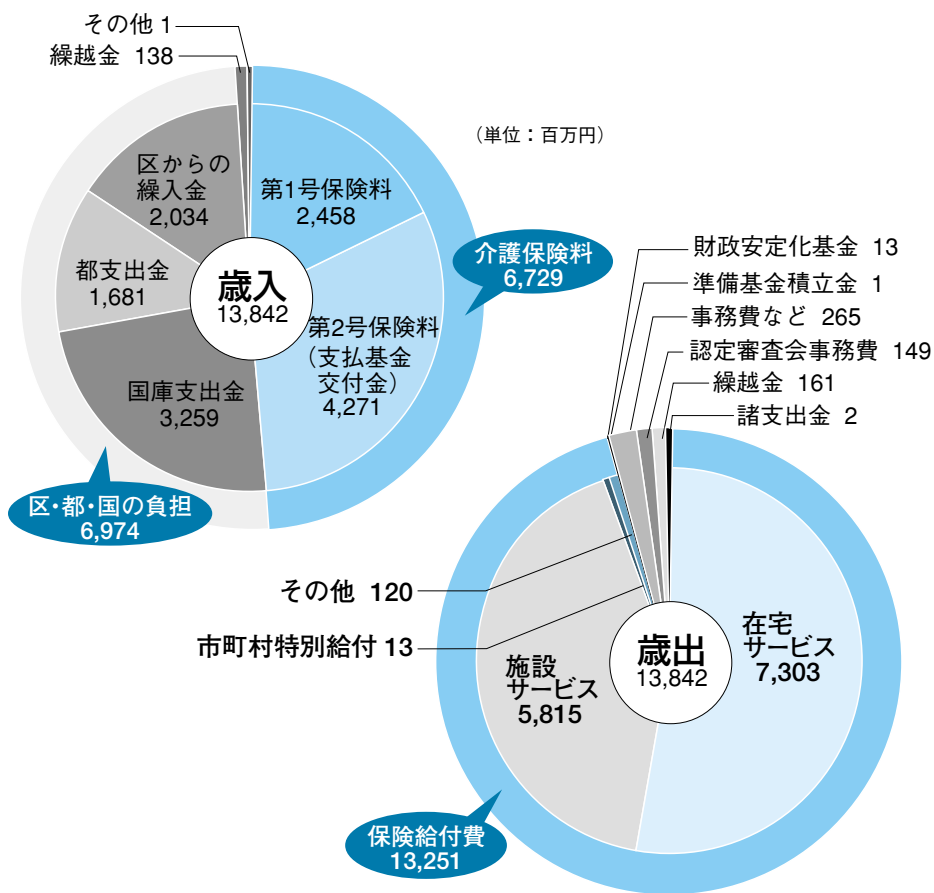

●保険給付費の状況

保険給付費は、15年度に比べ約8%伸びています。そのうち在宅サービスは約14%の伸びとなっています。介護保険制度がスタートした12年度に比べ保険給付費全体では1.6倍、在宅サービスは2.3倍に増えています。このため17年度は、介護給付費準備基金を充当することを予定しています。

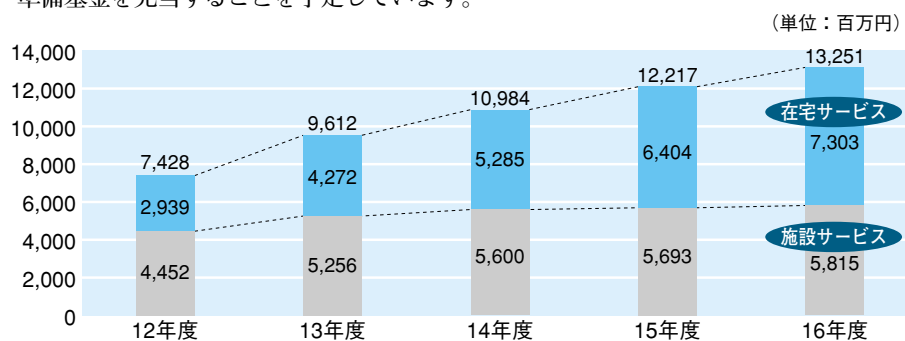

※合計には市町村特別給付などを含む。

※12年度は、12年4月~13年2月給付分。13年度以降は、3月~2月給付分。

介護保険制度が改正されます

国では、介護保険制度の基本理念である、高齢者の「自立支援」「尊厳の保持」を基本としつつ、制度の持続可能性を高めていくため、介護保険制度の改正を行います。区でも18年度（一部17年10月）から実施されるこれらの改正に適切に対応していきます。区の施策については今後、本紙などでお知らせします。

見直しの基本的視点

- 明るく活力ある超高齢社会の構築
- 制度の持続可能性
- 社会保障の総合化

介護保険制度の主な改正点（18年度から）

- 介護予防を重視
筋力トレーニングや栄養改善指導などのサービスを導入します。
- 施設給付の見直し（17年10月から）
施設入所者の居住費用や食費が自己負担になります（低所得者に対する軽減措置があります）。
- 地域密着型サービスなどを新設
地域の実状に応じた柔軟なサービスの提供が可能になります。
- 介護事業者の規制などの見直し
サービスの質の向上を図るため、情報の公表を義務付け、事業者やケアマネジャーの資格を更新制にします。
- 保険料設定を細分化
第1号保険料を低所得者に配慮したものに設定します。

詳しくは、厚生労働省ホームページ（介護・高齢者福祉）をご覧ください。 <http://www.mhlw.go.jp/topics/kaigo/index.html>

環境についての情報を収集・発信する 環境情報活動センター開設準備中

10月2日オープン

区ではこの秋、積極的に環境問題に取り組む区民の皆さんを支援するため、環境情報活動センターを開設します。ここでは、区民、企業、NPOなど、様々な団体が連携・協働する環境活動の拠点となるほか、区内中小企業の省エネルギー化などの環境経営を支援する活動（中小企業グリーン化支援）の拠点にもなります。

また、環境に関する教室や講座が開催されたり、設置されたパソコンを使いインターネットで環境関連情報の収集もできます。

今号では、その概要や今後の予定についてお知らせします。

問い合わせ/環境課 ☎5742-6755

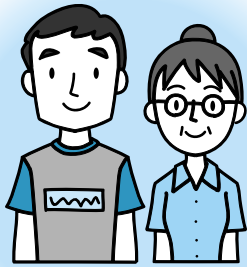

インターネットで
環境情報を収集



子どもたちの
環境学習に活用



企業・行政などから
環境情報を発信



環境情報活動センター

●●センターの概要

- ◇開設日/ 10月2日(日)
- ◇所在地/ 広町2-1-36 区役所第二庁舎3階
- ◇開館時間/ 月～金曜日午前9時～午後5時
※土・日や祝日、夜間は、予約すれば自由に環境活動ができます。

●●スペース

- ◇環境学習コーナー
どんぐりなど自然素材を使った工作教室、リサイクル教室など、いろいろな環境講座が開催されます。
- ◇情報コーナー
設置されたパソコンでインターネットが使用できます。また、環境に関する各自治体のお知らせや環境情報誌なども見ることができます。
- ◇ミーティングコーナー
簡単な打ち合わせや環境サークルなどの集まる場として利用できます。

環境情報活動センターのホームページも開設。
最新の環境情報をお届けします。

●●主な予定

申込方法など詳しくは、本紙やホームページなどでお知らせします。

日程	イベント名など	内容
10月2日(日)	オープニングセレモニーと記念講演会	講師に、日本テレビに出演している気象予報士平井史生さんを招いての講演会を開きます
10月2日(日)	しながわECO(エコ)フェスティバル2005	環境クイズや展示、アトラクション、フリーマーケットなど、盛りだくさんのイベントです
10月2日(日)	環境講座～自然クラフト教室	どんぐりや木の実を使って簡単な工作をします
10月から受付開始	中小企業の環境経営支援	区内中小企業の事業所を対象に環境診断専門員による「無料省エネ・環境診断」を行います
10月2日(日)～30日(日)	環境ポスター展示	区内在学の小学生が描いた環境ポスターを展示します
11月12日(土)	環境講座～リサイクル教室	家庭であまった毛糸やほどいた毛糸を使用し、指編みでマフラーを作ります

広告

デジタルサービス 放送開始

デジタルスーパー (全56チャンネル)	月額 3,990円 (税込)
2台目以降料金	月額 1,575円 (税込)
STB (セットトップボックス) レンタル料	月額 997円 (税込)

地上デジタル	全8チャンネル
BSデジタル	全8チャンネル
CSデジタル	全40チャンネル

ケーブルテレビ品川 ●お申し込み・お問い合わせ先
TEL.03 (3788) 3811
<http://www1.cts.ne.jp/> ※加入料、工事費が別途必要になります。

トイザンクス 開催日程

TCK
NO GUTS, NO GLORY.

7月31日(日)～8月5日(金)	8月11日(木)～16日(水)
8月28日(日)～9月2日(金)	9月11日(日)～16日(金)
10月2日(日)～7日(金)	10月30日(日)～11月4日(金)
11月14日(月)～18日(金)	12月5日(月)～9日(金)

8月13日(土)・14日(日)は、TCK夏まつりを行います。
ご家族・カップルでお越し下さい。
※ 青字は、昼間開催

ゆうぼうと会員募集!

暮らしの中に音楽の楽しみを
入会金1,500円、月々1,800円の月額会費で年間6回のコンサートを聴きいただけます。

鳳蘭 Sweet Hearts	黄河太鼓 和太鼓の源流を シルクロードに見た!
10/4(火) 18:30 料金:5500	中国山西省絳州鼓楽芸術団 チケット発売8月6日より 11/7(月) 18:30 料金:4500

お申し込み・お問い合わせ ☎ 労音南部 03-3730-7561 <http://www.ro-on.com>

観劇料金	特別割引料金	ご予約・お問い合わせ	主催: 劇団飛行船
S席 4,000円	▶ 3,000円	☎ 0120-85-3215	(携帯・PHSからは ☎ 03-5826-1500)
A席 3,000円	▶ 2,200円		

白雪姫と7人のこびと

9月3日(土)
11:00/14:00
文京シビックホール (後楽園)

乱太郎

9月10日(土)
11:00/14:00
品川きゅりあん (大井町)

劇団飛行船 マスクフレイファンタジー

8月30日(火) 品川きゅりあん
11:00/14:00 (大井町)

自宅のリフォーム・増改築工事 資金を融資あつ旋します

対象工事/自宅のリフォーム・建て替え(50㎡以上80㎡未満)・増築工事
 あつ旋条件/金額=10万~1,000万円
 負担利率=年利1.7%
 返済方法=10年以内の元金均等月割返済(一括繰上げ返済のみ可)
 申込要件/①20歳以上で、区内に住所があり、継続して1年以上同一の住宅に住居している ②前年の所得が1,200万円以下で、年間返済金の3倍以上ある ③住民税を滞納していない ④都内または近県に住所があり、十分な保証能力がある20~64歳の連帯保証人を立てられる、または信用保証機関などを利用する(保証料を一括払いした場合は2分の1を助成) ⑤申込者、連帯保証人とも現在この融資を受けていない
 ※建て替え・増築工事の場合は建築課による建築確認の手続きが必要です。
 ※金融機関から抵当権の設定または保証機関の利用を求められる場合があります。
 ※現場調査をしますので、工事着工前にご相談ください。
●住まいの施工業者の紹介
 住宅のリフォーム・増改築工事を行う業者を、住宅センター協議会を通じて、紹介しています。
 住宅課住宅運営係 ☎5742-6776

マンション管理セミナー

日8月25日(木)午後1時30分~4時30分
 会中小企業センター(西品川1-28-3)
 講講演「管理組合の上手な選び方~快適なマンションライフを過ごすために」、懇談会(相談員を中心に懇談)
 講師/蝶野伸一(高層住宅管理業協会専門相談員)
 分譲マンションの居住者・管理組合役員など60人(先着)
 日7月29日(金)までに、はがきかFAX、Eメールで住所、氏名、年齢、電話番号、マンション名、参加人数を住宅課住宅相談調整担当(☎140-8715品川区役所 ☎5742-6777 Fax5742-6889 E-mail:jutaku@city.shinagawa.tokyo.jp)へ

都民住宅の空き家入居者(待機者)募集

募集戸数/約2,900戸
 申込期間/7月28日(木)~8月11日(木)
 申込用紙販売場所/東京都住宅供給公社募集センター(渋谷区)など
 ※区役所や地域センターでは、販売していません。
 郵送で8月11日(木)までの消印があり8月15日(月)までに渋谷郵便局に届いたもの限り受け付け
 公社募集センター ☎3409-2244

応急危険度判定員(防災ボランティア)養成講習会

日①9月20日(火) ②10月14日(金)
 午後1時30分~5時
 会都庁第一本庁舎5階大会議場
 建築士(建築士法に規定する1級、2級、木造建築士)の資格が有り、区内在住か通勤で、防災ボランティア制度の応急危険度判定員の登録を希望する方各500人(先着)
 日8月5日(金)までに、カラー写真2枚(縦3cm×横2.5cm)と建築士免許の写しを持って建築課計画調査担当(本庁舎6階 ☎5742-6768)へ

第23回丹沢湖花火大会 品川&山北ふれあい交流

夕やみの丹沢湖で太鼓の演舞が行われ、約2,000発の打ち上げ花火、水中花火が湖面を彩ります。
 日8月10日(水)午後1時~9時
 会神奈川県山北町「丹沢湖花火大会」会場(メイン会場=丹沢湖駐車場)
 交通/御殿場線「谷峨駅」から臨時バス
 会ふるさと物産展、演芸大会、太鼓演奏(品川区から大井権現太鼓保存会が出演)、ソーラン山北、花火大会
 実行委員会事務局 ☎0465-75-3646

メイプルセンターの講座

●木枠で織る~ミニバッグと携帯ケース
 日7月31日~9月18日の日曜日
 午後1時30分~4時(全4回)
 会12人(先着) 料5,000円(教材費別)
 ●夏休み子ども自由工作「粘土で作る動物たち」
 日8月7日(日)午前9時30分~正午
 会15人(先着) 料2,800円(材料費込)
 ●着付け教室
 日8月7日~9月18日の日曜日
 午前10時~正午(全5回)
 会15人(先着) 料10,000円
 ●やさしい絵画教室
 日7月28日~9月22日の木曜日
 午後6時30分~8時30分(全8回)
 ※全11回のうち4回目からの途中入会。
 会15人(先着) 料13,620円(モチーフ代込)
 共通
 会☎電話でメイプルセンター(西大井駅前 ☎3774-5050)へ

大井1丁目共同ビル全館休館

法定電気設備点検のためお休みします。
 日7月30日(土)
 会ボランティアセンター ☎5718-7172
 さわやかサービス ☎5718-7173
 おもちゃの病院 ☎5718-7181
 消費生活土曜日電話相談 ☎5718-7182

自衛官募集

種別/①航空学生 ②一般曹候補生・曹候補士 ③2等陸・海・空士(女子) ④2等陸・海・空士(男子)
 応募資格/①21歳未満の高校卒(見込み含む) ②18~23歳(曹候補士は18~26歳) ③④18~26歳
 受付期間/8月1日(月)~9月8日(木)
 ※④は随時。
 会自衛隊東京地方連絡部五反田募集案内所 ☎3445-7747

社会教育委託学級・講演会

●委託学級「子育てを笑顔で過ごしたい人のためのセミナー」
 (子育てサポート「マミーマミー」)
 会東品川文化センター(東品川3-32-10)
 会1~3歳児の保護者、関心のある方20人(抽選)
 託児/1歳~就学前のお子さん20人(抽選)
 ※保険料・おやつ代1回300円。

日程(全5回)	テーマ・講師
9/9(金)	子育てママのリフレッシュ ~身体のメカニズムを知り疲れをとる 若林理市朗(カイロプラクティックオフィス院長)
10/14(金)	絵本の楽しさを知ろう ~絵本の読み聞かせと本の選び方 山本典子(「おはなしどころでも隊」講師)
11/18(金)	手づくり玩具で遊ぼう ~身近な物を使っておもちゃを作ろう 鈴木絹子(人形劇団「でかばっぐ」)
12/17(土)	親子でリズム遊び ~スキップをしながら楽しく踊る 中村悦子(YMCA社会教育・保育専門学校講師)
1/13(金)	楽しい「食育」 ~簡単なメニューで栄養をアップする 福富あゆみ(私立保育園調理師)

※時間は午前10時~正午。
 ●講演会「モーツァルト パワー!~モーツァルトの音楽がもつ不思議な力」
 (品川クラシック音楽協会)
 モーツァルトの音楽を食品製造に活用している事例の講演と演奏で「モーツァルトセラピー」を体験しませんか。
 日9月11日(日)午後1時30分~3時30分
 会中小企業センター(西品川1-28-3)
 講師/中嶋博司(酒造会社社長)
 会100人(抽選)
 託児/2歳~就学前のお子さん10人(抽選)
 ※おやつ代300円。
 共通

日8月26日(金)までに、往復はがきに「委託学級」か「委託講演会」とし、住所、氏名、年齢、電話番号、託児希望の方はお子さんの名前・年齢・性別を生涯学習課社会教育係(☎140-8715品川区役所 ☎5742-6836)へ

品川区民作品展

作品募集

日11月10日(木)~14日(月)
 会きゅりあん7階イベントホール(大井町駅前)
 会16歳以上の方(アマチュアに限る)
 出品点数/全部門を通じて1人1点
 ※1年以内に制作した未発表のもの。
 作品搬入/11月9日(水)
 作品搬出/11月14日(月)・15日(火)
 日9月20日(火)までに申込用紙に必要事項を書いて、返信用80円切手を同封し、生涯学習課社会教育係(☎140-8715品川区役所第二庁舎7階 ☎5742-6836)へ郵送か持参
 ※申込用紙は地域センター、文化センターなどで配布。

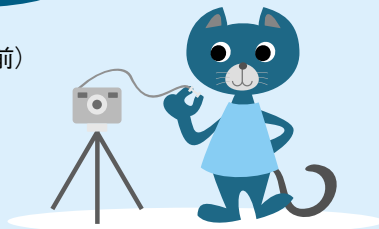

部門	仕様
書道	半切り以下(全紙不可)、条幅(仮装表可)、巻物、額、短冊
写真	四つ切り以上(デジカメはA4以上)、台紙・パネル・額付き ※組は四つ切りで3枚まで
絵画	6~25号 額付き
手工芸	
華道	縦・横・高さ各100cm以内
その他	

※押し花絵・ちぎり絵・パッチワークは、手工芸に含まれます。
 ※その他は、上記以外の部門で盆栽などです。
 ※華道・盆栽は、期間中出品者が管理してください。

水泳教室



日9月~18年3月
 ※R・Sコースは10月からです。
 料表の参加費のほか年間登録費1,500円(保険料込)
 主催/品川区水泳連盟
 日7月31日(日)までに、往復はがきで住所・氏名・年齢・電話番号・コース・泳力(クロールで何m・Xは背泳、平泳ぎも)をスポーツ協会(☎141-0001北品川5-6-11 ☎3449-4400)へ
 ※参加者には健康診断書を提出していただきます。
 ※W1、W2、Y、Sは水中での運動を含みます。

教室名	コース	対象	曜日	時間	回数	参加費	会場	定員(抽選)		
女性	K	18~49歳	水	11:30~13:00	27	14,850	荏原文化センター(中延1-9-15)	各30人		
	M1	50~65歳				16,200				
	M2	18~49歳	金	9:30~11:00		14,850				
	M2	50~65歳				16,200				
	R	18~49歳	火	9:30~11:00		21			11,550	戸越台温水プール(戸越1-15-23)
	L					27			14,850	
N1	木		11:30~13:00	28	15,400					
N2				28	16,800					
一般夜間	P1	55~65歳	日	17:30~18:30	27	14,850	総合体育館(北品川5-6-11)	10人		
	P2	16~55歳			18:30~19:30	50人				
	Q	18~65歳			19:00~20:30	28		15,400	25人	
一般学生	X	16~50歳で2種目50m以上泳げる方	日	19:30~21:00	27	17,550		10人		
	W1	40~75歳	月(第3を除く)	9:30~11:00	21	11,550		20人		
W2	20				11,000	10人				
らくらく	O	18~70歳	第1・3・5	9:30~11:00	15	8,250	戸越台温水プール	各20人		
	Y									
高齢者	S	50~70歳	火	11:30~13:00	21	12,600				

品川納涼祭

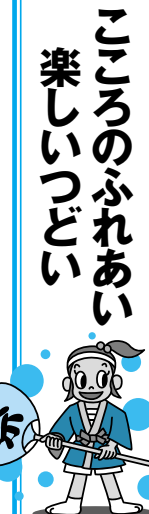

日7月30日(土)・31日(日)
 午後5時~8時30分
 ※雨天順延。
 会西大井広場公園(西大井駅前)
 日30日(土)=1,000人のジャンケン大会、大井権現太鼓、フラメンコダンス、盆踊り、模擬店など
 31日(日)=阿波踊り(三丁目進和会、のんき通り、西大井駅前の3カ所から5時30分出発)、大道芸、ポン菓子製造実演など
 会西大井駅周辺商店街連合会・飯塚 ☎3783-1634

●費用の記載のないものは無料
●対象は原則として区内在住・在勤・在学の方

問い合わせ

■保健所 ☎3788-7013
☎142-0063 荏原2-9-6
■保健センター ☎3474-2225
☎140-0001 北品川3-11-22
■大井保健相談所 ☎3772-2666
☎140-0014 大井2-27-20

両親学級

日8月6日(土)午前9時～午後0時30分
講義「親になるってどういうこと?」、
実習「赤ちゃんのお風呂の入れ方」、参加者の情報交換
講師/安藤一人
(あんどうレディースクリニック院長)
■初めて出産を迎える夫婦20組 (先着)
☎7月25日(月)から電話で保健所☎3788-7016へ

母乳相談

日8月5日(金)午後2時30分～4時
助産師による母乳の話・相談、グループワーク
■1～2カ月児の母親10人(先着)
※そのほか希望の方は、ご相談ください。
☎7月25日(月)から電話で保健所☎3788-7016へ

離乳食教室

日8月4日(木)午前10時～正午
離乳食の話と保護者への試食
■6～8カ月児と保護者20組(先着)
☎電話で保健所へ

子育て安心ガイド

親と子がもっと仲良し

子育ての悩みや不安を共有し、自分自身をふりかえることで、子育てに対する自信をつけていく場です。

■0～3歳児の保護者15人(先着)
※託児あり(先着10人)。

講師/渡辺弥生
(法政大学心理学科教授)
※開催日時についてはお問い合わせください。

☎保健所
☎3788-7016



糖尿病の食事と運動教室

ジワジワのびよる合併症を予防する日常生活のコツを身につけましょう。

●血糖値をコントロールする食事と運動

日8月10日(木)午後1時30分～4時

☎電話で保健センターへ

●すぐに役立つ糖尿病食の調理実習

日8月25日(木)午前10時～午後1時

☎電話で保健所へ

■糖尿病の方と家族各20人(先着)

8月のこころの保健相談

●精神保健相談

保健所/5日(金)・15日(月)

保健センター/18日(木)

大井保健相談所/3日(水)

●高齢期のこころの健康相談

保健所/24日(水)

保健センター/9日(火)・26日(金)

大井保健相談所/22日(月)

●思春期のこころの相談

大井保健相談所/25日(木)

●児童青年期のこころの相談

保健所/9日(火)

●アルコール相談

保健センター/5日(金)

☎電話で各会場へ

8月のアレルギー健康診査・健康相談

Table with columns: 日時, 会場. 4日(木) 午前 大井保健相談所, 11日(木) 午後 保健所

■就学前のお子さんと保護者

☎電話で各会場へ

66歳からの骨折予防教室 あなたの骨は大丈夫ですか

日8月1日(月)午後1時～3時

☎骨量測定、骨折予防のための日常生活の過ごし方

■66歳以上で区内在住の方30人(先着)

☎電話で大井保健相談所へ

現況届を提出してください～児童扶養手当・特別児童扶養手当を受給している方へ

7月末に現況届の案内をお送りします。この現況届は8月からの資格確認を行うものです。提出がない場合、8月分以降の手当が受けられなくなります。

提出期限/児童扶養手当: 8月31日(水)

特別児童扶養手当: 9月9日(金)

☎児童課児童手当係☎5742-6721

8月の健康診査・がん検診

職場などで検診機会のない方が対象です。予約先は各検診会場です。

Table with columns: 種類, 会場, 日時など. Includes items like 区民健康診査, 女性の健康診査, 胸部検診, 胃がん(有料), 乳がん40歳以上, 肺がん40歳以上, 大腸がん, 成人歯科健診.

無料(一部有料)

○毎年40歳以上の方に1回偶数年齢の誕生日に送付します。

○区民検診は毎年1回受診できます。年に1回健康状態をチェックしましょう。

※契約医療機関については、健康課☎5742-6743へお問い合わせください。胸部・結核検診の契約医療機関については医師会へお問い合わせください。

品川区医師会 ☎3474-5609
荏原医師会 ☎3783-5167
品川歯科医師会 ☎3492-2535
荏原歯科医師会 ☎3783-1878



子どもすこやか医療費助成をご存じですか

区では、小学生以下のお子さんの健康保険による診療の自己負担分を助成しています。助成には医療証が必要です。医療証をお持ちでなく該当する方は、申請すると申請日から助成が受けられます。

■区内在住で健康保険に加入している小学生(12歳の3月31日)までのお子さんを養育している方

●現況届は今年度からお送りしません
医療証は毎年10月に自動更新されます。次のような場合は、届け出が必要です。

- ・健康保険が変わった時
・住所や氏名が変わった時
・資格を喪失した時

- ・養育者が変わった時 など
☎児童課児童手当係☎5742-6721

シルバー人材センター入会出張相談

日7月27日(水)午前10時～午後3時
会大崎第一区民集会所(西五反田3-6-3)
■区内在住で、健康で働く意欲のある60歳以上の方
☎品川区シルバー人材センター東大井分室☎3450-0713

シルバーパスのお知らせ

満70歳以上の都民で希望する方に、都バス、都営地下鉄、都電、都内民営バスに乗車できるシルバーパス(17年9月30日まで有効)を発行しています。

■17年度の区民税が課税の方: 10,255円
17年度の区民税が非課税の方: 1,000円
☎(社)東京バス協会☎5308-6950

応急診療所

※行く前に必ず電話連絡を。健康保険証を忘れずに!

Table with columns: 休日昼間・夜間, 診療時間, 診療所. Lists emergency clinics for various areas like 品川区, 荏原区, etc.

水中散歩教室

高齢者向けのプールでの泳がない運動です。“歩く”ことを中心とした水の中の軽体操は腰やひざに負担をかけず運動できます。秋から始めてみませんか?

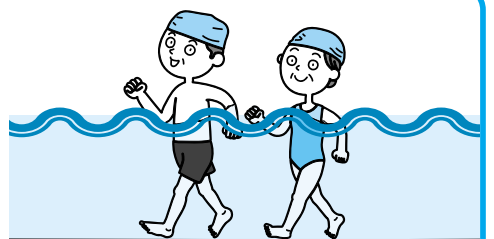

Table with columns: No, 会場, 日程(全10回), 曜日, 時間, 定員(抽選). Lists water walking sessions at various pools.

■各5,250円

日8月2日(火)(必着)までに往復はがきで教室名、No、住所、氏名、年齢、性別、電話番号を品川健康センター(☎140-0001北品川3-11-22☎5782-8507)へ

※参加者説明会を8月26日(金)に行います。過去1年以内の健康診断などの結果票をご持参ください。

やって みよう いて みよう **レッツトライ**

◆スポーツ◆

■**荏原水泳教室 シルバーコース**
日10月6日～12月15日の木曜日
午後1時30分～3時(全10回)
人60歳以上で健康な方40人(抽選)
¥5,000円(保険料・プール入場料込)
※70歳以上の方は1,500円(保険料込)。
会期7月30日(土)までに往復はがきで教室名、住所、氏名、年齢、電話番号を荏原文化センター(☎142-0053中延1-9-15 ☎3785-1241)へ
説明会/9月1日(木)午後1時30分から
※後日、過去1年以内の健康診断結果の写しを提出していただきます。

■**17年度年齢別バドミントン大会**
日8月28日(日)午前9時から
会総合体育館
人年齢、男女別ダブルスリーグ戦
※ペア合計年齢49歳以下・50～130歳(10歳ごとに年齢別)・130歳以上の10クラス。
※年齢は8月28日現在、混合組は男子クラス。
¥1人2,200円(協会登録者1,500円)
主催/品川区バドミントン協会
日8月10日(水)までに費用を持ってスポーツ協会へ

■**9人制バレーボール大会**
日8月21日(日)午前9時から
会戸越体育館、総合体育館
試合方法/クラス別トーナメント戦
※敗者戦あり。
人男子・女子
¥1チーム10,000円(連盟登録チーム5,000円)
主催/品川区バレーボール連盟
日8月10日(水)までに、費用を持ってスポーツ協会へ
主将会議/8月17日(水)午後7時から戸越体育館

■**第45回品川区卓球団体選手権大会**
日9月4日(日)午前9時から
会総合体育館
種目/①男子の部 ②女子の部(各A・Bクラス)
※1チーム3～4人。

¥3,500円(連盟登録チーム3,000円)
主催/品川区卓球連盟
日8月23日(火)までに、費用を持ってスポーツ協会へ

■**初級・中級硬式テニス教室**
日9月1日～10月20日の木曜日
午後7時～9時(全8回)
会しながわ区民公園(勝島3-2)

※雨天の場合は順延、会場は総合体育館。
人学生を除く16歳以上でラリーのできる方20人(抽選)
¥12,000円(保険料込)
主催/品川区テニス連盟
日7月31日(日)までに往復はがきかFAXで教室名、住所、氏名、年齢、電話番号、テニス歴をスポーツ協会へ

◆講座ほか◆

■**稲刈り体験ともちつき 品川&早川ふるさと交流**
春に田植えした稲は、早川町の豊かな自然の中で立派に成長しています。秋の稲刈りを体験してみませんか。
日9月17日(土)午前7時30分～18日(日)午後5時30分
(1泊2日、区役所集合・解散、往復バス)
宿泊/早川町営ヘルシー美里(温泉付き)
人区内在住か通勤の方41人(抽選)
※小学生以下は親子で参加。
¥10,000円、小学生以下6,000円(交通費・宿泊費込)
日8月1日(月)(必着)までに、はがきかFAXで参加者全員の住所・氏名・性別・年齢(学年)を、区民課市町村交流担当(☎140-8715品川区役所 ☎5742-6856 Fax5742-6877)へ



早川北小の子どもたちと一緒に元気に稲刈り!

■**秋季吟剣詩舞道大会 出演者募集**
日10月2日(日)午前10時から(9時30分開場)
会荏原文化センター(中延1-9-15)
人吟詠・剣詩舞(絶句程度)の発表
¥吟詠1,500円、剣詩舞2,000円(昼食代込)
日8月12日(金)までに、吟題、作者、出演者、電話番号と費用(定額小為替)、返信用はがきを同封し、生涯学習課社会教育係か品川区吟剣詩舞道連盟事務局(☎140-0015西大井3-1-20金剛ライオン工業(株)内、長谷川龍堂 ☎3775-4711)へ郵送

■**秋季俳句大会 出演者募集**
日11月13日(日)午前11時から
会中小企業センター(西品川1-28-3)
兼題/四季雑詠(何組でも可。未発表の自作作品に限る)
選句方法/講師選・総互選総1点方式
席題/大会日1句
講師/山崎千枝子(俳誌『燎』主宰) 中谷静雄(東京都俳句連盟会長)
¥1組(2句)700円
2組(4句)1,000円
日9月15日(木)までに投句用紙は原稿用紙か便せんで、句稿、住所、氏名、年齢、電話番号と費用(定額小為替)を同封し、生涯学習課社会教育係か品川区俳句人連盟(☎141-0033西品川2-2-27野口水朋 ☎3491-3611)へ郵送

●費用の記載のないものは無料
●対象は原則として区内在住・在勤・在学の方

問い合わせ

■**生涯学習課** Fax5742-6585・6893
☎140-8715 広町2-1-36 第二庁舎7階
●スポーツ係 ☎5742-6838
●学習推進係 ☎5742-6837
●社会教育係 ☎5742-6835・6

■**品川区スポーツ協会・総合体育館**
☎141-0001 北品川5-6-11
☎3449-4400 Fax3449-4401

■**戸越体育館**
☎142-0042 豊町2-1-17
☎3781-6600 Fax3781-6699

日=日時・期間 会=会場・場所 ¥=費用・料金
人=内容 参=参加方法 対=対象・定員
申=申込方法 問=問い合わせ

★**ジャズバイオリニスト**★
寺井尚子
コンサート

日10月17日(月)午後7時開演(6時30分開場)
会きゅりあん大ホール(大井町駅前)
¥5,000円(全席指定)
発売開始/7月23日(土)
発売窓口/午前9時から=きゅりあん・メイプルセンター
午前10時から=O美術館
電話予約/午前10時から=きゅりあん
※初日は、1人6枚まで。
※就学前のお子さんの入場はご遠慮ください。
※電話で座席の指定はできません。
託児/2歳～就学前のお子さん10人(先着)、10月7日(金)まで受け付け
※おやつ代など300円。
問きゅりあん ☎5479-4140

ビジネス支援図書館
オープン1周年記念講座

ものづくりに関する内容の講座です。日ごろの活動の課題や問題点解決へのヒントとしてみてはいかがでしょうか。

日程	テーマ	講師
8/10(水)	工業用めっきのトラブルと対処法について～めっきを外注している皆さまへ	小澤茂男(株)三ツ矢取締役
8/18(木)	接着のトラブルと対応の知恵～接着効果活殺のポイント	永田宏二(セメダイン(株)技術顧問)
8/24(水)	工業用塗装の基礎と実際～塗装を外注している中小企業の皆さまへ	安達正枝(日本ペイント(株)お客さまセンター所長)
8/26(金)	はんだ付のおはなし～はんだ付は古くて新しい技術	大澤直(工学博士)

※時間は午後6時～8時。

会大崎図書館(大崎2-4-8)
人各25人(先着)
問電話かFAXで講座名、希望日、住所、氏名、電話番号を産業振興課工業係(☎5498-6333 Fax5498-6338)へ

共通

図書館平和フェア

図書館では、「平和フェア」として、ブックフェア(平和に関する本の展示・貸し出し)、映画・ビデオの上映などを行います。あなたもこの機会に、平和について考えてみませんか。

●ブックフェア

品川	60年目の夏	
二葉	戦後60年 今こそ未来のために	
荏原	平和への祈り	
南大井	子どもたちへのバトンタッチ～悲劇を繰り返さないために	8/1(月)～31(水)
源氏前	世界への平和をめざして	
ゆたか	あの時代をくり返さないために	
大井	忘れてはいけないことがある～戦争と平和を見つめなおす	
五反田	文学からみえた戦争	8/1(月)～9/7(水)
大崎	戦争と青春	
八潮	あなたにとって平和とは	8/1(月)～31(水)

●映画会(16ミリ)

荏原	8/6(土) 午後1時から	品川	8/13(土) 午後3時から
----	---------------	----	----------------

●ビデオ上映会

問品川図書館 ☎3471-4667

品川歴史館企画展

非核平和都市品川宣言
20周年記念

今に伝える学童疎開



中村立行撮影

子どもたちをはじめとする多くの人々に戦争の悲惨さや平和の尊さを伝えるため、学童疎開体験者など多くの方々の協力を得て、戦争中の学童疎開児童の生活を中心に展示します。

日7月23日(土)～9月4日(日)午前9時～午後5時(入館は4時30分まで。月曜休館)
¥100円、小・中学生50円(20人以上の団体は2割引。学習で観覧する区立学校の小・中学生、70歳以上の方、障害のある方は無料)
会問品川歴史館(大井6-11-1 ☎3777-4060)