

広報

平成19年(2007)

4.11

第1627号

毎月1・11・21日発行
☎140-8715
品川区広町2-1-36

代表番号

☎3777-1111
http://www.city.shinagawa.tokyo.jp/

心身の障害や障害児
などの介護で困った
時はお近くの相談員
へご相談ください
.....2

特別支援教育が
はじまります2

子育て支援特集
.....3~6

し

な

が

わ

たくさん読もう 楽しく読もう!

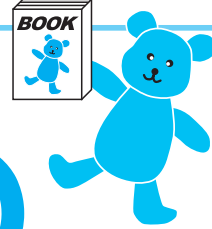

図書館では4月23日「子ども読書の日」にちなんで様々な催しを開催します。ぜひ、親子で図書館へおでかけください。

問い合わせ/
品川図書館 ☎3471-4667

「子ども読書の日」フェア

4/22
(日)

時間 午前10時30分～午後4時30分

会場 荏原文化センター (中延1-9-15)

大ホール

映画会 (上映の10分前に開場)

①午前10時30分～11時

アニメ「忍たま乱太郎 がんばるしかないさ」ほか

②午後2時30分～4時30分

「チャーリーとチョコレート工場」(日本語吹き替え版)

ロアルド・ダール原作/ジョニー・デップ主演

2階会議室・和室

午前11時～午後2時30分

おはなしどこでも隊の「おはなしみて! きいて! あそびましょ〜!

人形劇、パネルシアター、読み聞かせ、わらべうた

福笑い、おはなしカフェなど

※お弁当を食べたり、おもつをかえる場所もあります。

エントランスホール

子ども読書活動の紹介や本の展示など

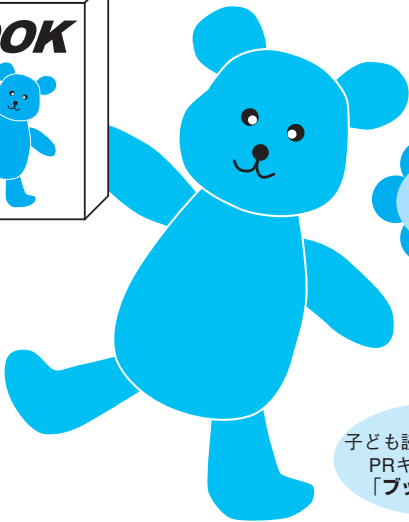

イベントに参加した
お子さんにはブックマクんの
シールシート(6枚入り)を
さし上げます

品川区
子ども読書活動推進の
PRキャラクター
「ブックマくん」

図書館へ行こう!!

イベント

4月	時間	内容	会場	問い合わせ
18日(水)	午後2時30分 ～3時30分	プラバンでブックマクんの キーホルダーを作ろう	大崎図書館	大崎図書館 ☎3495-0660
	午後3時 ～3時30分	子ども読書の日おはなし会	ゆたか図書館 二葉図書館	荏原図書館 大井図書館
21日(土)	午後2時30分 ～3時30分	プラバンでブックマクんの キーホルダーを作ろう	源氏前図書館	荏原図書館 ☎3784-2557
	午後2時30分 ～3時30分	子ども読書の日おはなし会 パネルシアター、紙芝居、 絵本の読み聞かせほか	品川図書館	品川図書館 ☎3471-4667
25日(水)	午後3時～4時	プラバンでブックマクんの キーホルダーを作ろう	五反田図書館	大崎図書館
	午後3時～4時	映画会「さるむこどん」ほか	滝王子児童 センター	大井図書館 ☎3777-7151
	午後3時 ～3時30分	子ども読書の日おはなし会	八潮図書館	品川図書館

ブックフェア

4/17(火)～5/10(木)

会場	テーマ
品川図書館	お父さん・お母さんも大好きだった
八潮図書館	絵本たち～20年前から愛された絵本
荏原図書館	絵本はともだち
源氏前図書館	
ゆたか図書館	子どもの本の道しるべ
大井図書館	
南大井図書館	
二葉図書館	ほんでせかいをたびしよう
大崎図書館	
五反田図書館	

○毎月23日の「しながわ親子読書の日」に「ねえ、この本よんで!」リストを発行しています。また、おすすめリストなども発行しています。
※ホームページでもご覧になれます。
<http://lib.shinagawa.tokyo.jp>

子どもの本の
リサイクル市

品川図書館・大井図書館

4月21日(土)午前10時30分～午後2時



新副区長 山田恵美子氏

昭和42年品川区入区、平成5年教育委員会社会教育課長、平成10年企画部統括課長、平成14年参事(企画部広報広聴課長事務取扱)、平成16年区民生活事業部長

副区長が決まりました
地方自治法の改正により助役が副区長となり、あわせて今回副区長を2人体制にすることになりました。そこで、3月27日第1回区議会定例会本会議で選任同意され、4月1日付けで山田恵美子氏が副区長に任命されました。

「しながわ写真館」で懐かしい写真を見ませんか

品川区60周年を記念して、区が所蔵する写真の中から約3,000枚を選定・データベース化し、区ホームページで公開しています。トップページの「文化・産業・観光」から「しながわWeb写真館」をクリックしてください。

※まちの記録写真や地域・風俗の移り変わりのわかる写真を募集しています。詳しくはお問い合わせください。

☎広報広聴課 ☎5742-6643

「しながわ写真館」 <http://www.city.shinagawa.tokyo.jp/photo/>



昭和31年大崎広小路

心身の障害や障害児などの介護で困った時は お近くの相談員へご相談ください

問い合わせ／障害者福祉課障害者福祉係 ☎5742-6707 Fax 3775-2000

区長から委嘱された相談員が、
身体や知的障害のある方の地域
生活に関する支援の相談に応じ
ています。秘密は固く守ります。
お気軽にご相談ください。



相談日時／随時

※訪問する場合は、事前に電話などで予約してください。

相談方法／訪問、電話、FAX

相談内容／身体障害者相談員＝身体に障害のある方の相談と指導・助言
知的障害者相談員＝家庭での養育、生活などに関する相談と指導・助言
※施設入所、身体障害者手帳・愛の手帳の交付申請手続きなど福祉事務所との連絡調整、障害者福祉団体の紹介もしています。

身体障害者・知的障害者相談員(任期2年、20年3月31日まで)

氏名	住所	電話・FAX(兼用)
視覚障害者		
笹原 稔	西中延1-11-4	☎070-6562-9328
下堂 保	東大井1-14-24-1211	☎3471-7253
肢体不自由児・者(主として父母など)		
崎村 茂久	南大井3-31-14	☎5762-2808
武田 澄昌	大井3-19-20	☎3774-1024
小島 孝太	八潮5-12-64-106	☎3799-2792
野村 和枝	二葉1-8-7-301	☎3785-0082
重症心身障害児・者		
奥山きみの	東品川3-32-6-801	☎3450-6631
丸山 文子	広町2-1-19-20602	☎3776-1089
肢体不自由者(本人)・内部障害者		
伊藤 保	荏原2-17-2	☎3786-4504
杉村 美重	南大井1-13-7-402	☎3762-8492
村山 繁	大井3-4-17	☎3776-5124
聴覚障害者 FAX専用		
今井 千枝	荏原2-17-9-205	Fax 3785-6285
佐々木敏恵	旗の台4-10-2むつみ荘	Fax 3784-7895

氏名	住所	電話・FAX(兼用)
人工肛門・膀胱の方		
松浦 輝義	二葉1-14-13田中荘	☎3786-8242
知的障害者		
網倉 弘子	小山2-15-12	☎3786-7469
生澤小恵子	戸越2-9-17	☎3785-1574
犬丸 咲子	東品川3-21-18-105	☎3450-6532
榎本 薫	西大井3-7-18	☎3772-7215
大上 好江	南大井6-7-13-601	☎3763-8975
小野アキ子	東五反田2-15-6-803	☎3445-5604
島崎 妙子	八潮5-1-4-218	☎3799-3670
中島千代子	大井4-14-5	☎3771-9505
松田 啓江	東中延1-4-5-401	☎3782-9534
宮崎 芳子	南大井1-17-15-309	☎3765-5343

障害者生活支援センター

☎3785-3322 Fax 3785-3353

4月から場所が心身障害者福祉会館
(旗の台5-2-2) 内に変わりました

障害者福祉サービスの相談や身体障害者自身によるカウンセリング(ピアカウンセリング)、社会生活力を高めるための支援などを行っています。気軽にご相談ください。

相談日時 月～金曜午前9時～午後5時(祝日を除く)

相談方法 訪問、電話、FAX

特別相談

①知的障害者福祉司による相談、ピアカウンセリング(肢体不自由、視覚障害)

.....第1木曜午後1時～4時

②身体障害者福祉司による相談、ピアカウンセリング(身体障害、聴覚障害)

.....第3木曜午後1時～4時

※聴覚障害には手話通訳が付きます。

特別支援教育がはじまります

子どもたちが社会活動に参加し、自立できる力をつけるために、子どもたち一人ひとりの状況に合わせた支援を行っていきます。

問い合わせ／指導課特別支援教育係

☎5742-6865

Q 特別支援教育とは?

特別支援学級(心身障害学級)や特別支援学校(盲・ろう・養護学校)の入学対象となる子どもだけでなく、通常学級に在籍する学習障害(LD)や注意欠陥多動性障害(ADHD)、高機能自閉症などの子どもを含めた、新たな教育支援です。

Q どのようにすすめるのですか?

(1) 学校での体制を整備します

- 子どもたちに適切な教育や支援を行うため、校内委員会の機能を充実します。
- 委員会を中心とする特別支援教育コーディネーターを養成します。
- 一人ひとりの子どもたちの障害の状態や教育的ニーズに応じて、個別に指導計画を作成します。
- 様々な支援を必要としている子どもに対して、週1回、小学校にスクールカウンセラーを派遣し、専門的に指導・助言し、関係機関との連絡や調整を行います。

- 特別支援教育に対する、教員の専門性と資質の向上のため、全教員を対象とした研修を行います。
- (2) 学校の外から、学校を支援します
- 精神科や小児神経科の医師が、指導上の助言や支援の方法などをアドバイスします。
- 学期に1回、各小・中学校を学校経営指導員や心理相談員が訪問し、学校の体制や子どもに対する指導・助言を行います。
- 子どもの成長段階に応じて効果的な支援をするため、保健・医療・福祉関係機関の情報を連絡調整する委員会や基本政策を決定する委員会などを設け、検討を行っていきます。

ボランティア

ボランティア募集

品川ボランティアセンター ☎5718-7172

<http://www.shinavol.com/>

●折り紙の指導

高齢者に折り紙を指導します。

☎月2～3回(月～土曜日)

①10:30～12:00 ②13:30～14:30

☎ドゥライフ品川(南品川5)

●植物の手入れ

センター周辺の植物に水やりなどをします。

☎週2回(月～金曜日)

①9:00～11:00 ②15:00～17:00

☎品川総合福祉センター(八潮5)

●障害児の療育の補助

軽度発達障害児の療育活動を補助します。

☎月2回(第2・4土曜日)13:00～16:00

☎いさいきラボ関ヶ原(東大井6)

●書道の講師

高齢者へ書道の指導をします。

☎週1回から(月・水曜日)13:30～15:00

☎西大井在宅サービスセンター(西大井2)

●入浴後のお世話

入所者(高齢者)の髪を乾かしたりします。

☎週1回から(月・火・木・金曜日)

9:30～11:30

☎かえで荘(八潮5)

●工作活動の講師

手作業のできる程度の工作を指導します。

☎週1回から(月～土曜日)13:30～15:00

☎西五反田在宅サービスセンター(西五反田3)

※このほかホームページでも紹介しています。

■使用済みの切手・テレホンカード・パスネットなどを同センター(☎140-0014大井1-14-1)へ送ってください

さわやかサービス協力会員募集

さわやかサービス ☎5718-7173

<http://www1.cts.ne.jp/shinasha/sawayaka/>

さわやかサービスでは住み慣れた地域での生活を希望する高齢者や障害者を対象に、家事などを支援しています。だれかの役に立ちたい、主婦の経験を生かしたい、そんな思いを形にするために、はじめの一歩を踏み出してみませんか。

☎掃除、食事作り、外出の付き添い、入退院時のサポート、福祉車両(車いすごと乗れる車両)の運転など

☎18歳以上の方

謝礼/1時間700円(交通費支給)

※入会の方法など詳しくはお問い合わせください。

●協力会員募集説明会

活動内容を映像などで詳しく紹介します。

☎4月23日(月)14:00～15:30

☎当日、社会福祉協議会(大井1-14-1)

へ

ボランティア・ナビしながわ

企画財政課地域連携推進担当

☎5742-6605

ボランティアをしたい方・手助けをしてほしい方のためのホームページです。区が主催する事業のボランティアなども募集しています。

区ホームページの「住みよいまちづくり」から「ボランティア・ナビ」をクリックしてご覧ください。



ボランティア・ナビしながわの画面

あなたの子育てに必要な サービスをご利用ください

安心して楽しく子育てしよう

区では、子どもを望む方から子育て中の方までが抱えている悩みや不安を受け止め、安心して生み育てられる環境づくりを進めています。お子さんの成長過程やご家庭の事情などに合わせてご利用ください。

利用できるサービスの一部を紹介します

妊娠前 ～ 妊娠期	就学前	小学生	中学・ 高校生
<p>困った時は相談できます</p> <p>◇妊娠あんしん相談</p>	<p>○●◆子育て総合相談</p> <p>●◇すくすく赤ちゃん訪問事業</p>		<p>○幼稚園・保育園</p> <p>●児童センター</p> <p>◇健康課・保健所・保健センター</p> <p>◆家庭あんしんセンター</p> <p>☆その他</p> <p>※問い合わせのないものは3～6ページで紹介しています。</p>
<p>助成などが受けられます</p> <p>◇不妊治療医療費助成</p> <p>◇妊婦超音波検査費助成</p> <p>◇里帰り健診費助成</p>	<p>◇任意予防接種助成</p> <p>☆私立幼稚園入園料補助</p> <p>問い合わせ／保育課 ☎5742-6723</p> <p>☆子どもすこやか医療費助成</p> <p>☆すこやか児童手当</p>		
<p>お子さんを預かります</p>	<p>○多様な保育サービス（オアシスルーム、預かり保育、延長・夜間保育など）</p> <p>◆ショートステイ、トワイライトステイ、育児支援サービス、ファミリー・サポート</p>	<p>☆すまいるスクール</p> <p>放課後に自由に遊びや学習ができます。全区立小学校に設置しています。</p> <p>問い合わせ／庶務課 ☎5742-6596</p>	
<p>子育ての輪に参加しませんか</p> <p>○ファミリー子育て体験</p>	<p>○ポップンルーム（地域交流室）</p> <p>●幼児クラブ、親子サロン</p> <p>●サンデー子育てサポート</p>		<p>●ティーンズプラザ</p>
<p>その他こんなことも行います</p>	<p>○●「家族いっしょに朝ごはん！」運動（食育）</p> <p>☆軽度発達障害児への療育支援事業</p> <p>7月から広汎性発達障害や学習障害、注意欠陥多動性障害などの子どもへの療育と保護者への相談を行います。</p> <p>問い合わせ／障害者福祉課 ☎5742-6707</p>		

ご存じですか？ 品川区の子育て支援策

区では独自の子育て支援サービスに力を入れています

● 幼保一元化を推進

問い合わせ／保育課 ☎5742-6597

区では14年度から幼保一体施設（二葉すこやか園・ぶりすくーる西五反田・のびっこ園台場）の整備や公立・私立幼稚園と保育園の窓口を保育課に統一するなど、幼保一元化を進めてきました。19年度は区立保育園3園に「認定こども園」制度の導入をめざします。

「認定こども園」は、幼児教育・保育を一体的に行い、基準を満たした乳幼児施設に対し都道府県が認定するもので、3歳児からの教育を図り、保護者の就業状況に関係なく利用できる受け入れ枠を設けます。

五反田・一本橋・旗の台保育園に、9月にこの制度を導入するため、現在準備を進めています。

● 子育てを身近な地域でサポート

詳しくは4ページをご覧ください

「出産にむけてどんな準備があるのか」「子育てはどうしたらいいの」など、出産・育児に関する不安や悩みを軽減するため、児童センター・保育園などで気軽に相談できる体制をつくります。

妊娠したときには身近な子育て施設を紹介、また赤ちゃんが生まれたら親子で参加できるイベント情報をお届けするなど、お子さんの成長を一緒に見守っていきます。ちょっとしたことでも気軽にご相談ください。

● 不妊治療や妊婦健診、子どもの任意の予防接種や医療費に助成

詳しくは4・6ページをご覧ください

不妊治療の医療費、里帰りなどの妊婦の方の健診費、34歳以下の方の超音波検査、お子さんの任意予防接種などについて、費用の一部を助成します。

また、子どもすこやか医療費助成（10月からは対象を中学3年生修了までに拡大）、所得制限で国の児童手当制度の対象にならない方には品川区児童手当を支給するなど、子育てで家庭の経済的負担を軽減します。

● 独自の乳幼児教育プログラムと幼・保・小の連携で、小学校生活にスムーズに移行

問い合わせ／保育課 ☎5742-6597

区立幼稚園・保育園・幼保一体施設のうちどの施設を選択しても同じ教育が受けられるよう、区独自の乳幼児教育プログラムを作成中です。現在、学校関係者、保育園・幼稚園関係者などの経験・知識を生かし、様々な視点から検討しています。

また、就学前のお子さんが、小学校入学後の環境変化に早く慣れ授業に専念できるよう、自然に学校環境に慣れ親しむ機会をつくります。小学校と近隣の幼稚園・保育園が姉妹関係を結び、小学校の行事・授業体験や交流給食などを行います。

● 地域の子育て支援のコーディネイト拠点、ファミリー・サポート・センターが2カ所に

問い合わせ／児童課 ☎5742-6589

地域の皆さんによる子育ての相互援助活動を支援するため、利用者の要望にこたえ、平塚にあるファミリー・サポート・センターと同じ機能を持つ二つ目のセンターを、社会福祉協議会（大井1-14-1）内に10月に開設するため、現在準備中です。

● しながわの子育て情報をお知らせしています ●

いきいきあんしん子育てガイド

問い合わせ／健康課保健衛生係 ☎5742-6745

子どもの年齢に応じて、必要な注意点や行政の手続き、相談窓口などが書かれた小冊子です。母子健康手帳と一緒にお渡しするほか、希望者にもさしあげます。



パソコン用ホームページ

「キッズルーム イン しながわ」

http://www.city.shinagawa.tokyo.jp/kids/kids_f.html

子育て一言アドバイスなどを掲載しています。トップページの「こそだてルーム」をクリックしてください。



携帯電話用ホームページ

「品川区ポータルサイト」

<http://mirai.be/>

区の事業のほか、地域の皆さんからの情報提供による、子育てに役立つ情報が見られます。



子育てを身近な地域でサポートします

問い合わせ／
保育課 ☎5742-6597 ● 児童課 ☎5742-6589

子育てをしていく中では、ちょっとしたことから大きなことまで、迷いや悩みがたくさん出てくること
と思います。最近では若いご夫婦のみで生活している、地域に知り合い・友達が少ないなどで、どこに相
談したらいいかわからない、といった声も多く聞かれます。

児童センターや保育園、幼稚園などが、気軽に相談でき、また同じ悩みを持つ仲間同士で交流・情報交
換できる場「チャイルドステーション」となり、子育てを支援していきます。

赤ちゃんが生まれたら

すくすく赤ちゃん訪問事業

現在、保健所・保健センターでは生後1~2カ月児に助産師や保健師が家庭訪問を行っていますが、児童センターでも困ったときに気軽に利用できる育児支援サービスや楽しいイベント情報を紹介するためご家庭に伺います。ちょっとした悩みでも気軽にご相談ください。

問い合わせ／児童課

妊娠がわかったら

身近な子育て施設を紹介します

妊娠した方へ母子健康手帳を交付する時に、最寄りの児童センター・保育園などを紹介したパンフレットをお渡しします。各施設ではそれぞれ乳幼児とのふれあい、先輩ママとの交流会などのイベントを行っていますので、催しがあったら、気軽にご参加ください。

問い合わせ／保育課、児童課

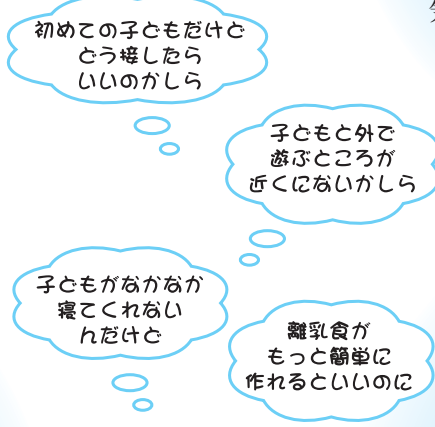

保育園には子育てのヒントがいっぱい

ファミリー子育て体験

在宅で子育て中の方のほか出産前の方も参加できるようになりました。台場・二葉つぼみ保育園を除く37保育園で各月4回程度行います。

内容も保育園での生活体験や給食体験に加え、園のイベントへの参加、園庭・プールなどの施設利用もできます。また、離乳食の食べさせ方やトイレトレーニング、寝かしつけなど育児でお困りのことは「育児のプロ」である保育士に相談できますので気軽にご利用ください。

○地域交流室「ポップルーム」をのぞいてみませんか

「ポップルーム」は、在宅で子育て中の方が、親子で自由に遊べる部屋で、大崎・大井・荏原・台場保育園に設置しています。保育士が見守っており、気軽に子育てに関する相談ができるほか、楽しいイベントや講座も開催しています。

問い合わせ／保育課

朝食はとっても大事！

「家族いっしょに朝ごはん！」運動

食事は基本的な生活習慣の一つであるとともに、親子のきずなを深められる大事な機会です。そこで、乳幼児の健やかな成長をめざし、「家族いっしょに朝ごはん！」運動に取り組みます。

- 朝食の大切さなどをテーマに、地域ごとに講演会を開催
- 在宅で子育て中の方や園児の保護者を対象に、全保育園で手軽な離乳食や幼児食の作り方講座を開催
- 成長に応じた栄養バランスなど食に関する知識の普及
- 食を通じた地域交流イベントなどを児童センターで開催

問い合わせ／保育課、児童課

妊娠あんしん相談

問い合わせ／保健所、保健センター

今年度から保健センターでも実施します。不妊の原因や治療法などでお悩みの方を対象に、専門医による相談を月1回程度行っています。詳しくはお問い合わせください。

不妊治療や妊婦健診、お子さんの予防接種に助成します

問い合わせ／健康課 ☎5742-6745 保健所 ☎3788-7014
保健センター ☎3474-2225 大井保健相談所 ☎3772-2666

一般不妊治療医療費の一部を助成します

区内に1年以上在住し、婚姻届をした、公的健康保険に加入する方が、4月1日~20年3月31日に不妊の検査、タイミング法・排卵誘発法・人工授精などの治療を受けた場合に、医療費の自己負担額の2分の1を助成します。なお、今年度から所得制限をなくし、助成限度額を10万円（通算5年度まで）に増額しました。

里帰りなどの妊婦の方にも健診費の一部を助成します

区内在住の妊婦の方が里帰りなどにより、都外の医療機関に通院して、妊婦健診・妊婦超音波検査を受けた場合に、その種類に応じて次の①~③の金額を助成します。

※区で母子健康手帳を交付したときにお渡しする妊婦健康診査などの「受診票」を利用し、すでに都内の契約医療機関で受診した方は、助成を受けられません。

- ①妊娠23週までに受けた妊婦健診=8,610円*
- ②妊娠24週以降に受けた妊婦健診=5,730円*
- ③妊娠28週以降に受けた妊婦超音波検査=5,300円*

*1回の妊娠中に1回

34歳以下の方にも超音波検査費用の一部を助成します

新規

区内在住で出産予定日現在34歳以下の方が、妊娠28週以降に都内の契約医療機関で超音波検査を自費で受けた場合、5,300円（1回の妊娠中に1回）を助成します。

※35歳以上の方は、区発行の「妊婦超音波検査受診票」を利用して無料で1回受診できます。

流行性耳下腺炎（おたふくかぜ）と水痘（水ぼうそう）の任意予防接種の費用の一部を助成します

新規

区内在住の1~3歳のお子さんを対象に各1回3,000円を助成します。区内の契約医療機関に母子健康手帳と保険証を提示し、助成額を除いた料金をお支払いください。

麻しん・風しんの無料の任意予防接種は20年3月末まで続きます

麻しん・風しんの予防接種を一度も受けていない7歳6カ月未満のお子さんが対象です。

ひとりで悩まずご相談ください

児童相談

区では専門相談員が、0~18歳の児童と家庭に関するあらゆる相談に対応します。子育て支援センターなどの関係機関、民生・児童委員、主任児童委員と連携しています。また児童虐待など、家庭や地域で心配なことがある場合もご相談ください。

問い合わせ／児童課児童相談担当
(本庁舎7階 ☎5742-6959)

都では緊急性・専門性の高い相談を中心に受け付け、区の相談体制の支援・連携にあたります。

問い合わせ／品川児童相談所
(北品川3-7-21 ☎3474-5442)

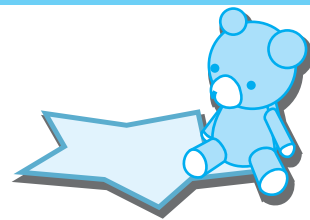

どなたでもご利用になれます

児童センター

幅広い年代の子どもたちが自由に利用できるよう、遊びの場や交流の機会を提供しています。また、親子で参加できるイベントもあります。子育ての情報交換、保護者の交流にご利用ください。

幼児クラブ

乳幼児の親子向け

0～3歳の年齢別に親子で参加でき、体操や手遊び、工作などが楽しめます。すべての児童センターで行っています。

親子サロン

乳幼児の親子向け

おもちゃや絵本がある専用の部屋で、飲食もでき、乳幼児親子が自由に過ごせます。現在20館に設置しており、今年度中に南大井・水神児童センターにも設置します。

※大井倉田児童センターには、乳幼児の遊び場「ちびっこルーム」もあります。

ティーンズプラザ

中学・高校生向け

週2回午後8時まで開館時間を延長して中学・高校生の活発な活動を支援しています。バンドやスポーツ活動、中学・高校生自身の企画イベントのほか友達とおしゃべりも楽しめます。現在6館で行っており、今年度中に中原児童センターにも設置します。

サンデー子育てサポート

親子向け

平日に親子のふれあいの機会がない方が自由に使えるように、日曜・祝日に6館を開館しています。

子育て交流ルーム 品川宿おばちゃんち

(北品川2-4-20 ☎5463-6458)

保護者がリフレッシュなどのため、また短時間の就労で定期的に一時保育を必要とするときに、お子さんを預かります。商店街と地域のNPOが協力して運営しており、月～土曜午前9時～午後5時の必要な時間にご利用になれます。

家庭あんしんセンター (平塚2-12-2)

ホームページ <http://shinagawa-kodomomirai.jp/>

子育て支援センター

(家庭あんしんセンター内 ☎5749-1032)

子育ての相談ができ、各種育児支援サービスを提供しています。育児方法がわからない、お出かけの間子どもを預けたい、子育て仲間がほしいなど、様々なニーズにこたえます。

子育て総合相談

来所や電話のほか、ホームページでは24時間相談を受け付けています。

ショートステイ、トワイライトステイ、育児支援サービス

入院や出産などで家を空けないといけない、残業で帰宅時間が遅くなるといった場合に、一時的にお子さんを預かります(ショートステイ：午前8時～翌日午後8時、トワイライトステイ：午後5時～10時)。

また、妊娠時や出産退院後に体調不良などで日常生活に支障があり、ほかに養育する方がない場合、1日4時間以内で育児・家事をお手伝いする地域の方を紹介しします。

費用など詳しくはお問い合わせください。

フラっと広場

親子で自由に遊べる部屋を開放しています。子育て仲間との情報交換や交流の場としてご利用ください。

ファミリー・サポート・センター

(家庭あんしんセンター内 ☎5749-1033)

ちょっと子どもの世話をお願いしたい時に地域の方がお手伝いします。子どもを預けたい人(依頼会員)と援助できる人(提供会員)の会員組織で、アドバイザーが活動を調整します。子育て支援活動にご協力いただける方もご連絡ください。

※2カ所目のファミリー・サポート・センターは、社会福祉協議会(大井1-14-1)内に10月に開設します。

ぷりすくーる西五反田地域子育て支援センター (西五反田3-9-9 ☎5759-8061)

子育ての楽しさが実感できる地域拠点として、様々な活動を行っています。子育ての情報交換、保護者の交流にもご利用ください。

子育て相談

個別相談に対応できる部屋も設置しています。また区内の子育て支援サービス情報も提供しています。

子育てサークル

講座を開催するほか、仲間づくりも推進しています。

子育てひろば

親子で好きな時に自由に利用できるスペースを開放しています。

区立保育園(8園)のオアシスルーム (生活支援型一時保育)

保護者のリフレッシュのため、保育園で一時的に4カ月～就学前のお子さんを預かります。月～土曜午前8時30分～午後5時30分で1日最高8時間、年度内50日までご利用になれます。

※事前に来園での登録が必要です。

主に働きながら子育てしている方へ

様々な保育サービスをご用意しています。保護者の状況に合わせてお選びください。
※区内在住の方が対象です。利用条件、費用、定員など詳しくはお問い合わせください。

問い合わせ／保育課 ☎5742-6723、各施設

一時保育 区立保育園29園で実施

保護者が病気や出産などで保育できない場合に、保育園で一時的に4カ月～就学前のお子さんを預かります。必要な日の午前7時30分～午後6時30分で、利用開始日から2カ月以内で必要な日のみにご利用になれます。

預かり保育 区立幼稚園全園で実施

保護者が就労するなど保育できない場合に、在園児を預かります。

延長・夜間保育 区立・私立保育園で実施

保育園の預かり時間は月～土曜午前7時30分～午後6時30分ですが、保護者が勤務などで在園児の迎えが間に合わない場合に、延長保育・夜間保育を行っています。

延長保育＝午後6時30分～7時30分(全園)

夜間保育＝午後6時30分～8時30分(7園)

午後6時30分～10時(10園)

休日保育 区立保育園3園で実施

休日に保護者が就労などのため保育できない場合に、4カ月～就学前のお子さんを預かります。日・祝日の午前7時30分～午後6時30分にご利用になれます。

年末保育 区立保育園で実施

年末に保護者が就労などのため保育できない場合に、4カ月～就学前のお子さんを預かります。午前7時30分～午後6時30分の必要な時間で、実施日・実施園などは12月にお知らせします。

※在園児以外も受け付けます。

病児保育

キッズベル品川(戸越1-3-1 ☎3786-6191)

6カ月～就学前のお子さんが病気の急性期や安定期に適切なケアを受けられるよう、医療機関で保育し、保護者の就労を支援します。月～金曜午前8時30分～午後6時で保育園・幼稚園などの在園児が対象です。※医療機関に事前登録が必要です。また病状により利用できない場合があります。

病後児保育 区立・私立保育園4園で実施

お子さんが病気の回復期になったものの、集団保育がまだ困難で、保護者が勤務などで保育できない場合に預かります。月～土曜午前7時30分～午後6時30分で、保育園・幼稚園などの在園児が対象です。

産休明け・育休明け入園予約

保護者が法律に基づく産後休暇や育児休業をとった後の年度途中の入園希望にこたえ、職場復帰を支援するため、0歳のお子さんを預かります。

※申し込みは保育課でのみ受け付けます。

申込期限

職場復帰月(入園希望月)が6月～10月の方＝

5月14日(月)まで

職場復帰月(入園希望月)が11月～20年3月の方＝

10月15日(月)まで

認証保育所も ご利用ください

認証保育所とは、都が定めた基準を満たした認可外保育所で、区内に10カ所あります。詳しくはお問い合わせください。

保育所名	所在地	電話
しながわがくどうえん	戸越1-21-14	☎3781-4871
ももちゃんナーサリー目黒ルーム	上大崎2-10-33コミュニティスペース目黒3階	☎6408-0415
めだか保育園	南大井5-3-4	☎3761-3477
パレット保育園・不動前	西五反田5-12-1不動前駅2階	☎5719-1149
ポピンズナーサリー東品川	東品川4-12-12	☎5796-2103
ひよこの家保育園	大崎4-6-3ファミネスハイツ第2	☎5437-5536
こぐま保育園	旗の台2-7-17	☎3783-0880
東海道保育園	南品川1-2-6	☎5479-2201
こっこる	西五反田2-10-8ドルミ五反田ドゥメゾン211	☎5740-6971
小学館アカデミーおおさき駅前保育園	大崎1-2-3アートヴィレッジ大崎ビュータワー1階	☎5719-5595

「あんしんの子育て」のため 医療費の助成や各種児童手当の支給を行っています

子育て
支援特集

問い合わせ／児童課児童手当係 ☎5742-6721

名称	対象	月額
子どもすこやか医療費助成	小学6年生修了まで（12歳の誕生日後、最初の3月31日まで）*の児童を養育している方 *10月から中学3年生終了まで（15歳の誕生日後、最初の3月31日まで）に拡大	—
ひとり親家庭等医療費助成	0～18歳（18歳の誕生日後、最初の3月31日まで）の児童を養育しているひとり親家庭の方 ※児童が中程度以上の障害がある場合は20歳未満まで	—
すこやか児童手当	小学6年生修了まで（12歳の誕生日後、最初の3月31日まで）の児童を養育している方	第1子・2子：5,000円 （3歳未満は10,000円。 3歳到達後の翌月分から加算なし） 第3子以降：10,000円
児童育成手当	18歳まで（18歳の誕生日後、最初の3月31日まで）で次のいずれかにあてはまる児童を養育している方 ①父母が離婚 ②父または母が死亡・生死不明 ③父または母に1年以上遺棄 ④婚姻によらないで出生 ⑤父または母が法令により1年以上拘禁 ⑥父または母に重度の障害がある	児童1人につき13,500円
障害手当	20歳未満で次のいずれかにあてはまる児童を養育している方 ①愛の手帳1～3程度 ②身体障害者手帳1・2級程度 ③脳性まひ・進行性筋萎縮症	児童1人につき15,500円
児童扶養手当	18歳まで（18歳の誕生日後、最初の3月31日まで）で次のいずれかにあてはまる児童を養育している方 ①父母が離婚 ②父が死亡・生死不明 ③父に1年以上遺棄 ④婚姻によらないで出生 ⑤父が法令により1年以上拘禁 ⑥父に重度の障害がある	申請者の所得により、 ・児童1人の場合 9,850～41,720円 ・児童2人の場合5,000円加算 ・3人目以降1人増すごとに3,000円加算
特別児童扶養手当	20歳未満で次のいずれかにあてはまる児童を養育している方 ①愛の手帳1～3程度程度 ②身体障害者手帳1～3級程度 ③精神障害か内部障害で①②に相当すると認められる場合	重度 50,750円 中程度 33,800円

子どもすこやか医療費助成制度・ひとり親家庭等医療費助成制度

都内の医療機関で受診時に保険証と医療証を提示すると、医療費の自己負担金を払わずに受診できます（ひとり親家庭等医療費助成は一部負担金あり）。なお、都外の医療機関で受診し、負担金を払った場合、後日申請すれば払い戻しされます。

各種児童手当

すこやか児童手当・児童育成手当は、毎年度所得状況などを確認して支給します。新たに支給対象となる方は、5月31日(木)までに手続きすると6月分から支給されますので、早めに手続きしてください。
※児童育成手当・児童扶養手当・特別児童扶養手当の支給には下表の所得制限があります。

区から送付する現況届を提出してください

各種手当を受けている方は、毎年現況届の提出が必要です。提出がない場合、手当の支給が停止されますのでご注意ください。

- 児童手当・児童育成手当 送付/5月下旬 提出期限/6月30日(土)
- 児童扶養手当 送付/7月下旬 提出期限/8月31日(金)
- 特別児童扶養手当 送付/8月初旬 提出期限/9月11日(火)

所得限度額表

(19年3月31日現在)

扶養親族数	児童手当(国)		品川区児童手当	児童育成手当(育成手当・障害手当)	児童扶養手当(全部支給)	児童扶養手当(一部支給)・ひとり親家庭等医療費助成	特別児童扶養手当
	児童手当	特例給付					
0人	460万円	532万円	国の所得制限以上の方	360万4千円	19万円	192万円	459万6千円
1人	498万円	570万円		398万4千円	57万円	230万円	497万6千円
2人	536万円	608万円		436万4千円	95万円	268万円	535万6千円
3人	574万円	646万円		474万4千円	133万円	306万円	573万6千円
1人増すごとの加算額	38万円	38万円		38万円	38万円	38万円	38万円
そのほか	—	—		—	—	—	—

ほかに同居の親族の所得制限があります

●保育園(19年4月1日現在)

◆休日保育 ◆病後児保育 ◇オアシスルーム(生活支援型一時保育。NO.10・17は5月まで、NO.3・25は6月から実施)

NO.	保育園名	夜間	0歳児	定員	◆◆◇	住所	電話
1	一本橋		○	75		大井2-25-1	☎3775-4351
2	伊藤		○	100		西大井6-13-1	☎3771-2211
3	荏原		-	114	◇	荏原2-16-18	☎3781-5331
4	荏原西		○	100		荏原4-16-11	☎3783-6361
5	大井	★	-	112	◆	東大井6-14-16	☎3761-8798
6	大井倉田	★	○	100	◇	大井4-11-8	☎3776-8539
7	大崎	★	○	125	◇	大崎5-2-1	☎3492-6265
8	北品川	☆	○	78		北品川2-7-21	☎3471-4907
9	源氏前	★	○	100		中延4-14-19	☎3783-8744
10	五反田	★	○	80	◇	東五反田2-15-6	☎3445-4534
11	小山台		○	80		小山台1-3-8	☎3710-4415
12	品川		-	90		南品川5-10-3	☎3471-0506
13	清水台		○	100	◆	荏原7-8-3	☎3784-0519
14	水神	☆	○	100	◇	南大井6-2-15	☎3761-0321
15	滝王子		-	80		大井5-18-1	☎3775-4861
16	台場		○	43		東品川1-8-30	☎3472-8823
17	中延		○	100	◆◇	西中延1-6-16	☎3784-3405
18	中原	☆	○	80	◇	小山1-4-1	☎3492-5188
19	西大井	★	○	100	◆◆	西大井1-1-1	☎3774-5315
20	西五反田	★	○	63	◆	西五反田3-9-10	☎3493-0075
21	西品川		○	107		西品川3-16-35	☎3493-1333
22	西中延		-	73		西中延3-8-5	☎3783-1856
23	旗の台	★	○	82	◇	旗の台5-19-5	☎3784-1903
24	東大井		○	100	◇	東大井1-22-16	☎3471-1190
25	東五反田	★	○	78	◇	東五反田5-24-1	☎3447-0663
26	東品川		○	100		東品川1-34-9	☎3472-5805
27	東中延		-	90		東中延2-5-10	☎3785-0418
28	平塚		○	100		平塚2-2-3	☎3785-6770

NO.	保育園名	夜間	0歳児	定員	◆◆◇	住所	電話
29	富士見台		○	80		西大井6-1-15	☎3785-7833
30	二葉		○	63		二葉1-4-25	☎3782-6786
31	二葉つばみ		○	43		二葉1-3-24	☎3785-3423
32	三ツ木		-	80		西品川1-9-18	☎3491-8593
33	南大井		○	100		南大井3-7-4	☎3761-6543
34	南ゆたか		○	100		豊町4-17-21	☎3781-3601
35	八潮北		○	95		八潮5-1-3	☎3799-0531
36	八潮西		○	100		八潮5-4-16	☎3799-0777
37	八潮南		○	95		八潮5-8-41	☎3799-2424
38	八ツ山		-	63		東品川1-2-15	☎3472-4661
39	ゆたか		-	70		豊町1-18-15	☎3786-0738
40	石井	☆	◎	78		小山2-6-15	☎3781-3666
41	宝		◎	78		西五反田4-12-13	☎3492-3872
42	戸越ひまわり		○	40		戸越6-16-14	☎3787-5856
43	どんぐり	☆	○	150	◆	南品川2-9-13 南品川2-9-25 南品川2-15-6 (第1分園) (第2分園)	☎3471-1673
44	日本音楽学校		○	26		豊町2-16-12	☎5702-0034
45	東戸越		◎	70		戸越4-1-10	☎3781-5363
46	緑の家	☆	○	70		大井7-4-18	☎3776-4073
47	八潮中央	★	○	90		八潮5-10-60	☎3799-1152
48	ぶりすくーる西五反田	☆	○	46		西五反田3-9-9	☎5759-8081

合計 4,087人

※NO.40～47は私立、48は区立民営です。
※0歳児欄の○印は、0歳児保育実施園(産休明け園・生後58日以降)。◎印は、4カ月園。
※夜間欄の☆印は午後8時30分まで、★印は午後10時まで夜間保育を実施。
※定員は、変わることがあります。 ※年齢は、4月1日現在の満年齢。
※台場・二葉つばみ保育園は3歳児までの保育園で、4歳児からは台場・二葉幼稚園(預かり保育あり)へ優先して入園できます。ぶりすくーる西五反田は2歳児までの保育園で、3歳児からは幼児教育施設(預かり保育あり)へ優先して入園できます。戸越ひまわり、日本音楽学校は2歳児までの保育園です。

●児童センター

NO.	センター名	住所	電話
1	一本橋	大井2-25-1	☎3775-4352
2	伊藤	西大井6-13-1	☎3771-1311
3	後地	小山2-9-19	☎3785-5033
4	大井倉田	大井4-11-34	☎3776-4881
5	大井	戸越6-16-1	☎3785-5128
6	北品川	北品川2-7-21	☎3471-2360
7	小関	北品川5-8-15	☎3449-1676
8	水神	南大井5-13-19	☎3768-2027
9	滝王子	大井5-19-14	☎3771-3885
10	中延	西中延1-6-16	☎3781-9300
11	中原	小山1-4-1	☎3492-6119
12	西中延	西中延3-8-5	☎3783-1875
13	旗の台	旗の台5-19-5	☎3785-1280

NO.	センター名	住所	電話
14	東大井	東大井1-22-16	☎3471-1070
15	東五反田	東五反田5-24-1	☎3443-1629
16	東品川	東品川1-34-9	☎3472-5806
17	東中延	東中延2-5-10	☎3785-0419
18	平塚	平塚2-2-3	☎3786-2228
19	富士見台	西大井6-1-8	☎3785-7834
20	三ツ木	西品川2-6-13	☎3491-1005
21	南大井	南大井3-7-13	☎3761-4148
22	南品川	南品川4-5-28	☎3450-5043
23	南ゆたか	豊町4-17-21	☎3781-3577
24	八潮	八潮5-10-27	☎3799-3000
25	ゆたか	豊町1-18-15	☎3786-0633

●幼稚園

NO.	幼稚園名	住所	電話
1	伊藤	西大井5-22-8	☎3775-8028
2	御殿山	北品川5-10-7	☎3443-7352
3	城南	南品川2-8-21	☎3471-7584
4	第一日野	西五反田6-6-6	☎3493-7264
5	台場	東品川1-8-30	☎3472-8378
6	浜川	南大井4-3-14	☎3761-6395
7	平塚	荏原4-5-22	☎3781-8913
8	二葉	二葉1-3-24	☎3785-9560
9	八潮わかば	八潮5-6-32	☎3799-1542

※場所は、「しながわガイド」「品川区ガイドマップ」(広報広聴課、地域センターで配布)、ホームページをご覧ください。

●費用の記載のないものは無料
 ●対象は原則として区内在住・在勤・在学の方

問い合わせ

保健所 荏原2-9-6 ☎3788-7016
 保健センター 北品川3-11-22 ☎3474-2225
 大井保健相談所 大井2-27-20 ☎3772-2666

両親学級(リラクゼーション編)

日4月21日(土)午前9時30分～正午
 因「お産の経過について」、ペアで行う妊婦体操
 人安定期の妊婦と家族18組36人(先着)
 ※妊婦1人の参加も可。
 会日4月13日(金)から、電話で保健センター☎3474-2225へ

母乳相談

日4月26日(木)午後2時30分～4時
 因助産師による母乳の話・相談、グループワーク
 人1～2カ月児の母親10人(先着)
 ※そのほか希望の方はご相談ください。
 会日電話で保健所☎3788-7016へ

離乳食教室

日4月19日(木)午前10時30分～正午
 因離乳食の話と試食
 人9～11カ月児と保護者20組(先着)
 会日電話で保健所☎3788-7015へ

むし歯撃退教室

日4月25日(水)午前10時～11時30分
 因知って得するむし歯予防、効果的な歯磨き(実技)、嫌がる場合の克服法
 人歯が8本くらい生えたお子さんと保護者20組(先着)
 会日4月13日(金)から、電話で保健所☎3788-7015へ

ひきこもり・不登校家族教室

日4月26日(木)午後2時～4時
 因講話、グループワークほか
 ※個別相談あり(予約制)。
 講師/高橋良臣
 (登校拒否文化医学研究所所長)
 人ひきこもり・不登校でお悩みの方
 会日電話で大井保健相談所☎3772-2666へ

妊娠期食事教室

日5月9日(水)午後1時30分～3時30分
 因ママとおなかの赤ちゃんのための簡単で、おいしい料理の実習
 人妊娠中の方30人(先着)
 ※夫婦で参加も可。
 会日電話で保健センター☎3474-2902へ

骨折予防教室

日4月18日(水)午後1時30分～3時30分
 因体力測定と骨折予防運動、環境整備や栄養・歯の話
 人65歳以上の方30人(先着)
 会日電話で保健所☎3788-7016へ

糖尿病教室

日4月24日(火)午後1時30分～4時
 因糖尿病の方と家族、関心のある方20人(先着)
 会日電話で保健所☎3788-7015へ

東京都老人医療費助成制度(補)は6月30日(土)で終了します

制度終了により、対象者のすべての方の資格がなくなります。
 また、制度終了に伴い、6月までの診療分の医療助成費の支払い請求窓口が、7月1日より、区から東京都医療助成課に変わります。手続きがお済みでない方は、お早めに区役所高齢者医療係で手続きしてください。
 問高齢事業課高齢者医療係(本庁舎3階☎5742-6736)
 東京都福祉保健局医療助成課☎5320-4282

障害者福祉手当を支給します

障害者福祉手当は、4月25日(水)ごろ受給者の口座に振り込みます。対象となる方で申請をしていない方は、お問い合わせください。なお、申請時に65歳以上の方は対象になりません。
 ※振込通知は年に一度、4月期にのみ送付します。
 人次のいずれかにあてはまる方
 ○身体障害者手帳1～3級
 ○愛の手帳1～4度
 ○脳性まひ・進行性筋萎縮症
 ○戦傷病者手帳特別～4項症
 ○規則に定める特殊疾病に罹患している
 ○精神の障害により1級の障害基礎年金などを受給している
 ※児童育成手当(障害手当)に該当する方、障害者更生施設や特別養護老人ホームなどの施設へ入所している方は手当の支給対象となりません。
 ※所得制限額(扶養のない方で3,604,000円)を超えている方は対象になりません。
 ※所得超過により対象でなくなった方も、翌年度以降の所得が制限基準内になれば、再び申請できる場合があります。
 問障害者福祉課障害者福祉係(☎5742-6707 Fax 3775-2000)

障害者の方に対する職業相談

日4月27日(金)午後1時～4時
 ※原則1人30分。
 会和室2(第二庁舎6階)
 人区内在住で就職を希望する障害者
 日電話かFAXでハローワーク品川(☎3588-8609 Fax 3588-8610)へ

チョウの食草園づくりボランティア

公園や学校などにチョウを育てる食草園や花壇を作り、チョウの飛び交う街にします。
 日4～10月
 会大井ふ頭中央海浜公園など10カ所
 日4月23日(月)までに、電話で環境課環境推進係☎5742-6755へ

自宅のリフォーム、増改築工事資金を融資あっせんします

対象工事/自宅のリフォーム・建て替え(50㎡以上80㎡未満)・増築工事
 あっせん条件/金額=10万～1,000万円
 負担利率=年利1.8%
 返済方法=10年以内の元金均等月割返済(一括繰り上げ返済のみ可)
 申込要件/次のすべてにあてはまる方
 ①20歳以上で、区内に住所があり、継続して1年以上同一の住宅に居住している
 ②前年の所得が1,200万円以下で、年間返済金の3倍以上ある
 ③住民税を滞納していない
 ④都内または近県に住所があり、十分な保証能力がある20～64歳の連帯保証人を立てられる、または信用保証機関などを利用する(保証料を一括払いした場合は2分の1を助成)
 ⑤申込者、連帯保証人とも現在この融資を受けていない
 ※建て替え・増築工事の場合は建築課による建築確認の手続きが必要です。
 ※金融機関から抵当権の設定または保証機関の利用を求められる場合があります。
 ※現場調査をしますので、工事着工前にご相談ください。
 ※アスベスト除去工事、耐震補強工事の場合は、別途低利の貸付制度があります。
 問住宅課住宅運営係☎5742-6776

住まいの施工業者の紹介

住宅のリフォーム、増改築工事を行う業者を、区内の建設組合4団体からなる住宅センター協議会を通じて紹介しています。
 問住宅課住宅相談調整担当☎5742-6777

第31回品川区フリーマーケット出店者募集

「しながわECOフェスティバル2007」のフリーマーケットに、家庭で不用となった品物を出してみませんか。
 日5月27日(日)午前10時～午後3時
 会しながわ中央公園(区役所前)
 人区内在住で18歳以上の方
 ※プロの方は出店できません。
 募集数/50店(抽選)
 ※食料品、医薬品、ペット類の出品はできません。
 ※区役所駐車場は使えません。
 日4月27日(金)(必着)までに、往復はがき(1世帯1枚)に「ECOフェスティバルフリーマーケット」とし、住所、氏名、年齢、電話番号を資源循環推進課(☎140-8715 品川区役所☎5742-6754)へ

品川清掃工場見学会

日4月28日(土)午前10時～11時30分
 会品川清掃工場(八潮1-4-1)
 ※現地集合・解散。
 人50人(先着)
 日電話で東京二十三区清掃一部事務組合☎6238-0615へ

自衛官幹部候補生募集

種別・応募資格/一般・技術=20～25歳[21歳以下は大学卒(見込み含む)、大学院修士学位取得者は27歳以下]
 歯科・薬剤=20～29歳の専門大学の卒業生(見込み含む)
 ※薬剤は25歳以下(薬学修士取得者は27歳以下)。
 受付期間/5月11日(金)まで
 ※詳しくはお問い合わせください。
 問自衛隊東京地方連絡部五反田募集案内所☎3445-7747



サポしながわ

出張就職相談会

日4月20日(金)午前10時～午後3時
 会南大井文化センター(南大井1-12-6)
 ※求職の登録を希望する方は、写真をはった履歴書をお持ちください。
 ※シルバー人材センターの入会相談も行います。
 問サポしながわ無料職業紹介所☎5783-5539

応急診療所

※行く前に必ず電話連絡を。
 健康保険証を忘れずに!

休日昼間・夜間	診療時間	午前9時～午後10時	固定診療所
4月15日(日)	内 小 品川区医師会休日診療所 北品川3-7-25 ☎3450-7650 内 小 荏原医師会休日診療所 中延2-6-5 荏原医師会館内 ☎3783-2355		
休日昼間	診療時間	午前9時～午後5時	
4月15日(日)	内 小 おりしきみつるクリニック 東大井2-19-11 ☎5762-2789 歯 ロイヤル歯科医院 南大井5-17-4 ☎3768-0733 歯 戸越銀座歯科・矯正歯科クリニック 平塚1-5-3 ☎5498-0011 骨 さめぞ接骨院 東大井1-20-1 ☎5460-0356 骨 網井接骨院 小山6-2-9 ☎3781-9330		
平日夜間	診療時間	午後7時30分～午後10時30分	
月～金曜日	小 荏原医師会附属診療所 中延2-6-5 荏原医師会館内(15歳未満) ☎3783-2355		
土曜日夜間	診療時間	午後5時～午後10時	
4月14日(土)	内 小 荏原医師会附属診療所 中延2-6-5 荏原医師会館内 ☎3783-2355		
●品川区テレホンサービス ☎3777-1135 ※重病の方は119番をご利用ください。			
医療機関の24時間案内	東京都保健医療情報センター(ひまわり)…………… ☎5272-0303 品川消防署 …… ☎3474-0119 大井消防署 …… ☎3765-0119 荏原消防署 …… ☎3786-0119 東京消防庁 …… ☎3212-2323		

もったいない。
 無駄にしないで大切な一票。

4月22日(日)

品川区議会議員選挙の投票日です

◎期日前投票をご利用ください
 選挙人名簿に登録があり、投票日当日に投票所へ行くことができないと見込まれる方は、期日前投票ができます。
 投票の際には、入場整理券をお持ちください。

期日前投票のできる場所・期間・時間

場所	期間	時間
261会議室(第二庁舎6階)	4月16日(月)～21日(土)	午前8時30分～午後8時
地域センター*		

*平日の午後5時以降と土曜は住民票の写しの交付など通常業務は行いません。

問選挙管理委員会事務局☎5742-6845

品川福祉カレッジ

19年度受講者募集

品川福祉カレッジは、ケアマネジャーや主任ヘルパーなど介護サービスに従事する方々の専門性・実践力の向上を支援します。
 会日4月16日(月)～5月11日(金)に、申込書を品川介護福祉専門学校(☎141-0033西品川1-28-3 ☎5498-6364)へ郵送か持参
 ※募集要項は同校、高齢福祉課(本庁舎3階)で配布。

基本コース		
コース名	対象	定員
ケアマネジメントコース	在宅介護支援センター、居宅介護支援事業所に勤務するケアマネジャー	各30人(先着)
ケアスタッフ・リーダーコース	在宅・施設介護の職場において3年程度以上の経験を有する方	
オプション講座		
講座名	対象	定員
リハビリテーション専門講座	在宅・施設介護に従事している方	各30人(先着)
コミュニケーション専門講座		
介護現場に役立つ医療知識講座		

- わがまち自慢特集
- 品川メールサービス
- ファミリー子育て体験

品川区は、サービス精神、チャレンジ精神、新感覚でイメージアップ運動を進めています。

やって
みよう

レッツトライ

◆スポーツ◆

■子どもたちのためのダンスうんどう

日5月19日・26日、6月16日、7月14日・21日、8月4日の土曜日

午前9時30分～11時30分(全6回)

会戸越体育館

人4歳～小学生50人(先着)

主催/品川区ダンススポーツ連盟

日5月10日(木)までに、体育館などで配布する申込用紙を東京都ダンススポーツ連盟(☎164-0001中野区中野2-12-8-103 Fax 5328-0544)へ郵送かFAX

日スポーツ協会

■シルバーピンポン&初心者卓球教室

日5月9日～6月27日の水曜日

午後0時30分～2時30分(全8回)

会総合体育館

人合計30人(抽選)

①シルバーピンポン=60歳以上の方

②初心者卓球=59歳以下の初心者

日①2,500円 ②4,000円

(ボール代・保険料込)

日4月23日(月)までに、往復はがきで教室名、住所、氏名、電話番号、経験の有無をスポーツ協会へ

■テニス連盟ミックステニス大会(硬式)

日5月13日(日)午前9時から

会大井ふ頭中央海浜公園(八潮4-1)

試合方法/ダブルストーンメント戦

人区内在住か在勤、または連盟登録者64組(先着)

日1組3,500円(登録者3,000円)

主催/品川区テニス連盟

日5月6日(日)までに、費用を持ってスポーツ協会へ

■マスターズバドミントン大会

日4月29日(祝)午前9時～正午

試合方法/クラス別ダブルスリーグ戦ラリーポイント制

人50歳以上の男性、45歳以上の女性

※1人でも参加可。

日1人1,000円(シャトル代込)

日4月19日(木)までに、はがきかFAXで大会名、住所、氏名、電話番号、出場経験者はクラスをスポーツ協会へ

会当日、費用を持って戸越体育館へ

■初心者ボウリング教室

日5月7日～6月4日の月曜日

午前10時30分～正午(全5回)

会品川プリンスホテルボウリングセンター(港区高輪4-10-30)

講師/上原正雄(プロボウラー)

人20人(先着)

日5,500円(ゲーム代・靴代込)

日4月24日(火)までに、費用を持ってスポーツ協会へ

■陸上競技初心者審判講習会

日5月10日(木)午後6時20分～8時30分

会総合体育館

日陸上競技全般にわたる初歩的な規則の説明など

人大会などの役員として協力できる18歳以上の方

日1,500円(登録者1,000円)

主催/品川区陸上競技協会

日5月1日(火)までに、はがきかFAXで講習会名、住所、氏名、年齢、電話番号、簡単なスポーツ歴をスポーツ協会へ

■初心者硬式テニス教室

●午前コース

日5月8日～31日の火・木曜日

午前9時30分～11時30分(全8回)

●夜間コース

日5月10日～6月28日の木曜日

午後7時～9時(全8回)

共通

会総合体育館

人学生を除く16歳以上の方各40人(抽選)

日各5,000円(ボール代・保険料込)

託児/3歳以上のお子さん3～10人

(おやつ代など1,100円)

※午前コースのみ。2人以下は中止。

日4月21日(土)までに、往復はがきで教室名、コース名、住所、氏名、年齢、電話番号、託児希望の有無をスポーツ協会へ

■第1期親子体操教室

日5月10日～6月28日の木曜日(全8回)

コース・対象・時間/

パンダ(平成14年4月2日～16年6月1日

生まれ)＝午前9時15分～10時15分

コアラ(平成16年6月2日～17年4月1日

生まれ)＝午前10時30分～11時30分

日マット、ボール、リトミック、トランプリンほか

人各50組(抽選)

日3,680円(保険料込)

日4月21日(土)までに、往復はがきで教室名、コース名、住所、親子の氏名、お子さんの生年月日、電話番号を戸越体育館へ

■第57回品川区民スポーツ大会(春季)

陸上競技

日6月3日(日)

※午前9時から受け付けます。

会大井ふ頭中央海浜公園(八潮4-1)

人・種目/

小学3・4年男子・女子＝80m

小学5・6年男子・女子＝100m

小学生男子・女子＝走り幅跳び

中学男子＝100m、200m、1,500m、3,000m、400mリレー、走り幅跳び、走り高跳び、砲丸投げ

中学女子＝100m、200m、800m、1,500m、400mリレー、走り幅跳び、走り高跳び

一般男子(高校生含む)＝100m、200m、400m、1,500m、5,000m、走り幅跳び、走り高跳び、砲丸投げ

一般女子(高校生含む)＝100m、200m、1,500m、走り幅跳び、走り高跳び

壮年男子(40歳以上)＝60m、5,000m

壮年男子・女子(50歳以上)＝3,000m

※リレーを除き1人2種目まで参加できます。

日500円(小・中学、高校生300円)

日5月15日(火)までに、費用を持ってスポーツ協会へ

◆講座ほか◆

■シニアのための男の手料理教室

自分でつくる手料理で、くらしをもっといきいきと!

①品川会場

日5月16日～7月18日の水曜日

午前10時～正午(全10回)

会介護福祉専門学校(西品川1-28-3)

②荏原会場

日5月18日～7月20日の金曜日

午前10時～正午(全10回)

会荏原文化センター(中延1-9-15)

共通

日買い物の仕方、調理実習ほか

人次のすべてにあてはまる方

①20人 ②16人(抽選)

●区内在住でおおむね65歳以上の男性

●料理経験があまりない

●一人暮らしか、食事を作る必要がある

※女性の方も可。

日各10,000円(材料費込)

日4月24日(火)までに、本人が電話で高齢事業課いきいき事業係☎5742-6733へ



基礎からしっかりサポートします

■区民春季将棋大会

初心者の方もご参加ください。

日5月13日(日)午前10時から

※9時30分から受け付けます。

会中小企業センター(西品川1-28-3)

対戦方法/段・級別リーグ戦

人小学生以上の方

日4月18日(水)までに、往復はがきで大会名、住所、氏名、年齢、電話番号、棋力(段・級の自己申告)を生涯学習課社会教育係へ

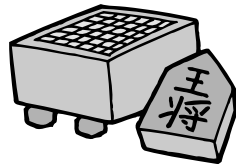

星薬科大学公開講座

講座名	日時	内容・講師	申込締切日
① 春の薬草見学会	5/12(土) 11:00～12:00	〈第一部〉キャンパスツアー (星一資料室ほか)	4/26(木)
	5/12(土) 13:00～16:30	〈第二部〉薬草見学会 荏原にちなむ植物・サクラ くす玉から茶の間の漢方まで 南雲清二(星薬科大学薬用植物園園長補佐)ほか	
② 講演会	5/18(金) 13:30～15:00	先端科学創造シンポジウム 高柳雄一(多摩六都科学館館長)	5/8(火)

会星薬科大学(荏原2-4-41)

人16歳以上の方各100人(抽選)

日申込締切日までに、往復はがきで①か②の講座名(①は希望の部も、両方も可)、住所、氏名、年齢、電話番号を生涯学習課学習推進係へ
※①②は別々の往復はがきで申し込んでください。

第132回

しながわ 日曜コンサート

日4月15日(日)午後1時30分～3時

曲目/シューマン「アラバスクop.18」、平井康三郎「九十九里浜」ほか

出演/品川クラシック音楽協会

会当日、中小企業センター3階レクホール(西品川1-28-3 ☎3787-3041)へ