

広報

平成20年(2008)

12.11

第1693号

毎月1・11・21日発行
☎140-8715
品川区広町2-1-36

代表番号

☎3777-1111
http://www.city.shinagawa.tokyo.jp/

八潮地区における
学校跡施設の
利用計画……………2

しながわの一番店
発見プロジェクト
……………3~6

総合庁舎は耐震改修
工事をしています。
車での来庁はできる
だけご遠慮ください。



品川区学事制度審議会より

「品川区立学校の適正な教育環境の確保について」答申されました

区立小・中学校の適正な教育環境を確保する方策を検討するため、昨年9月に「品川区学事制度審議会」を設置しました。審議会が区立小・中学校の現状や学校長の見解、保護者や区民の方に対するアンケートの結果を踏まえ作成した「中間まとめ」について、7月に区民の皆さんからご意見をいただきました。いただいたご意見とご意見に対する区の考え方を参考に、審議会ですらに内容が検討されました。このほど審議会より答申されたので、その概要をお知らせします。



1 小中一貫教育を推進するにあたっての適正な学校規模

小規模校を含めどのような規模であっても、指導方法の工夫改善・努力により、それぞれの特性を生かした教育活動が展開できると考えます。

2 学校選択制のもとでの規模別学校配置のあり方

区民の意向にこたえるために、小中一貫校をはじめとする様々なタイプ・規模の学校を地区ごとに配置していくことが求められます。

3 学校適正配置を実現するための方策

- ①今後の地区の就学人口も見据えた学校規模・学校配置のバランスに留意する。
- ②将来の学校改築・運営にかかわる費用も踏まえた学校配置を検討する。
- ③学校統合を行うことが望ましい場合は、早い段階から準備を進める。

以上を踏まえ、教育委員会は学校配置・改築についての年次計画を策定し、区民の理解を得て着実に実施することが求められます。

7月に実施したパブリックコメントにお寄せいただいた主なご意見と区の考え方

13人の方から延べ46件のご意見をいただきました。



ご意見

児童生徒数減、高齢者増、税金の効率的使用の面から、学校統合は不可欠である。

人口増は大丈夫か。将来に向けしっかりとした計画を望む。

統合により児童の通学距離が長くなってしまふことは問題がある。

30人学級の早急な実現を望む。

区の考え方

学校配置を検討する際には、効果的・効率的な運営という側面も視野に入れる必要があると考えています。

学校配置の考え方としては、今後児童生徒数が最も多くなると予測される時期に対応ができるよう検討を行っていく考えです。

小学校の通学距離（時間）の問題は、十分に考慮すべきことと考えています。

区では、都教育委員会が定めた基準により学級編制を行っています。また、学習指導などでは、学級としての単位より少人数に分けた指導も適宜行っています。

●「品川区立学校の適正な教育環境の確保について（品川区学事制度審議会答申）」の全文、お寄せいただいたご意見の概要とご意見に対する区の考え方は、学務課（第二庁舎7階）、区政資料コーナー（第三庁舎3階）、区ホームページでご覧になれます。

問い合わせ／学務課学事制度担当☎5742-6828

第150回

しながわ日曜コンサート

日 12月21日(日)
午後1時30分～3時
曲目／ショパン「幻想即興曲嬰ハ短調」ほか
出演／品川クラシック音楽協会
会 参 当日、中小企業センター3階レクホール（西品川1-28-3 ☎3787-3041）へ

成人式

新成人が実行委員になって、記念式典の司会や企画したイベントの運営を行います。皆さんの参加をお待ちしています。
問い合わせ／総務課総務係☎5742-6625

記念式典にご参加ください

日 1月12日(祝)午前11時から（受付は10時30分から）
会 きゅりあん（大井町駅前）
人 昭和63年4月2日～平成元年4月1日生まれで区内在住の方
※対象の方には12月中旬に案内状を送付します。



しながわお休み石

設置協力者募集

区では、歩く途中でちょっと一休みできる「しながわお休み石」を設置しています。お休み石には、設置協力者の名前や記念のメッセージを刻んだ記念プレートを取り付け、皆さんの善意を目に見える形で残すことができます。
協力金／50,000円 設置基数／12基（抽選）
設置場所／バス停や坂道など
※設置場所は指定できません。
日 12月26日(金)までに、はがきに「お休み石」とし、住所、氏名または団体名、電話番号、申し込みの理由を高齡事業課いきいき事業係（☎140-8715品川区役所☎5742-6733）へ

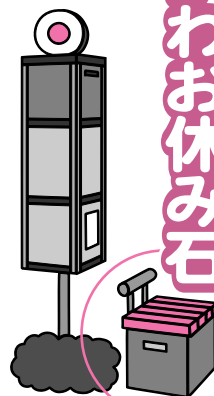

「八潮地区における学校跡施設(旧八潮南小・旧八潮南中)の利用計画」をお知らせします

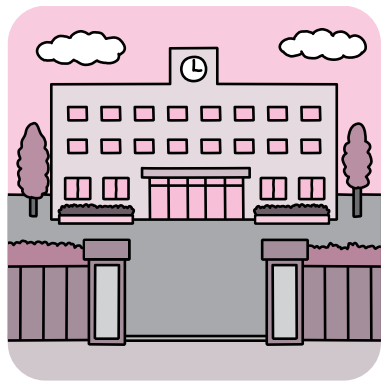

来年8月に八潮地区小中一貫校八潮学園は仮校舎として利用している旧八潮南小学校と八潮南中学校から、現在改築中の新校舎（旧八潮小・八潮中）に移転します。この移転に伴い、空き施設となる旧八潮南小学校・八潮南中学校の跡施設の利用について、八潮まちづくり検討委員会からいただいた提言などを踏まえ、利用計画のとりまとめを進めてきました。このたび9月に実施したパブリックコメントで区民の皆さんからいただいたご意見も参考に利用計画を決定しましたのでお知らせします。

利用計画概要

- 1 多世代にわたる区民の活動交流施設の整備**
八潮地区の皆さんはもとより、多世代にわたる区民の方が「親しみ・ふれあい・学ぶ」ことができる様々な機能をもった施設を整備します。
- ①生涯学習・スポーツ活動の拠点（講習室、レクリエーション室、音楽室など）
 - ②地域コミュニティ推進のための拠点（会議室、談話室など）

- 2 幅広いニーズに対応した高齢者福祉施設の整備**
増大多様化する高齢者福祉ニーズに対応し、身近な地域で在宅生活を支える機能をもつ高齢者福祉施設を整備します。
- ①特別養護老人ホーム
 - ②認知症高齢者グループホーム
 - ③ショートステイ ほか

- 3 防災避難所機能の維持**
地域の防災拠点（避難所）としての機能を維持します。

旧八潮南小に区民活動交流施設、旧八潮南中に高齢者福祉施設を整備することを基本とし、施設の規模・内容などの詳細は今後さらに検討を進めます。

9月に実施したパブリックコメントにお寄せいただいた主なご意見と区の考え方

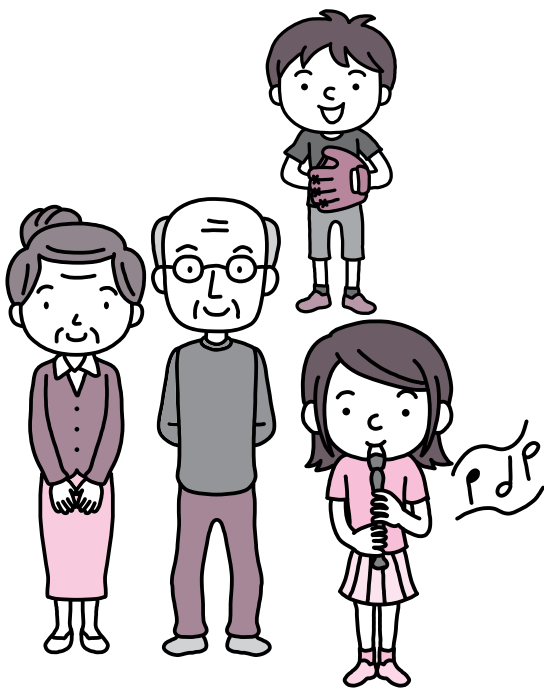

ご意見

- お年寄りから子どもまで年齢を問わず利用できる茶道を教えられる教室（和室）を整備してほしい。
- 若者に開放できる音楽（楽器演奏、合唱）の練習ができるスタジオを整備してほしい。
- 区は“国際化の進んだ街”をめざしているが、それに資するような具体的施策を一つ盛り込んでほしい。
- 特別養護老人ホームは個室とし、入所定員も待機者を解消できるような数とする。
- 子どもたちのために、野球のできるグラウンドを作ってほしい。人工芝のサッカー場を作ってほしい。

区の考え方

- 区民活動交流施設では八潮地域内の施設バランスを考慮のうえ、現在の教室・設備などを最大限活用して多目的に利用できるよう整備します。
- 国際化に関するご意見は、今後の参考とさせていただきます。
- 特別養護老人ホームの整備については、個人のプライバシーを尊重しつつ、できるだけ多くの方が入居できるよう検討します。
- 八潮南小・南中とも、地域のご要望などを踏まえ、多目的に利用できるグラウンドとして引き続き地域へ開放しますので、その中でご利用いただけます。

●「八潮地区における学校跡施設（旧八潮南小・南中）の利用計画」の全文、お寄せいただいたご意見の概要とご意見に対する区の考え方は、企画財政課（本庁舎5階）、区政資料コーナー（第三庁舎3階）、区ホームページでご覧になれます。

問い合わせ／企画財政課 ☎5742-6607

ボランティア

※ 赤い星は地域貢献ポイント事業の対象です。

品川区地域貢献ポイント事業

品川ボランティアセンター ☎5718-7172
高齢福祉課高齢者支援第三係 ☎5742-6737

区内在住でおおむね60歳以上の方が行う「高齢者や障害者向けのボランティア活動」にポイントを付与しています。区内の社会福祉施設など区が指定する施設での活動が対象となります。ポイントは区内共通商品券と交換、または社会福祉協議会や施設などへ寄付できます。事業の参加には、事前にボランティアセンターなどで登録が必要です。

○街のコンシェルジュでボランティア活動をしている方は、ポイントを交換する必要はありません

はつらつカードをお持ちの方へ

- ポイント交換をしてください
12月末までにためたポイントを交換してください。交換しないと無効になります。
交換方法/1月5日(月)～2月28日(土)午前9時～午後5時に「はつらつカード」を品川ボランティアセンター(大井1-14-1)へ持参 ※50ポイントたまっていなくても交換できます。
- 新しいカードを送ります
今年登録した方には、来年1月から使用できる「はつらつカード」を12月下旬ごろに送付します。なお、新規登録は1月から受け付けます。 ※詳しくはお問い合わせください。

ボランティア募集

品川ボランティアセンター ☎5718-7172
<http://shinashakyo.jp/volunteer/>

●配食 赤い星

- 八潮近辺の高齢者の自宅に昼食を届けます。
- 日 週1回から(水・木曜日) 11:10～12:00
会 八潮在宅サービスセンター(八潮5)
- 手芸クラブの手伝い 赤い星
精神障害者施設で月2回行う手芸クラブ活動の補助をします。
- 日 第1・3木曜日 14:00～15:30
会 地域生活支援センターたいむ(西五反田2)
- 洗濯物たみ 赤い星
高齢者施設で利用者の洗濯物たみやおしぼり巻きなどをします。
- 日 週1回から(金・土・日曜日) 9:30～12:30
会 戸越台特別養護老人ホーム(戸越1)

■使用済みの切手・テレホンカードなどを同センター(☎140-0014大井1-14-1)へ送ってください

●パソコン指導 赤い星

- 高齢者施設で利用者にパソコン操作を教えます。
- 日 時間・曜日は相談で
会 ケアホーム西五反田(西五反田3)
- 人形劇(指人形)のスタッフ 赤い星
高齢者施設で行う人形劇の練習、人形作成、物語考案などをします。
- 日 月2回(月曜日) 14:00～16:00
会 西大井在宅サービスセンター(西大井2)
- 見守りと話し相手
高齢者施設で利用者の見守りと話し相手を行います。
- 日 週1回から(火・木・金曜日) 15:00～16:00
会 たゆらか倶楽部(中延2)

さわやかサービス協力会員募集 赤い星

さわやかサービス ☎5718-7173
<http://shinashakyo.jp/sawayaka/>

さわやかサービスは高齢者や障害者を対象に、区民相互の助け合いを支援する有償のボランティアサービスです。地域の助け合い活動に参加しませんか。
☑掃除、買い物、車いす介助や通院の付き添いなど
☑18歳以上の方
謝礼/1時間700円(交通費支給)
※詳しくはお問い合わせください。

決定

あなたが選ぶ！
☆キラリ輝く40店☆

マイスター店40店



区内の商店街からノミネートされた157店から推奨店「マイスター(My Star)店」を選ぶため、本紙9月11日号などで区民の皆さんによる投票を呼びかけたところ、約68,000票の投票がありました。区民モニターなど約50人による実態調査と投票結果をもとに、審査会を開催し選考した結果、40店が決定しました。

人・物・店で魅力を感じる皆さんが選んだ「一押し」のお店にぜひ足を運んでください。

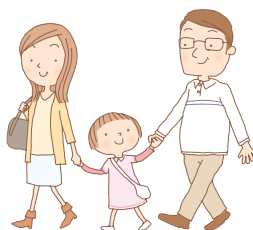

マイスター店に授与された認定証(エンブレム)

投票者数 23,326人

投票総数 68,411票

部門別投票数

部門	ノミネート店	推奨店	得票数
菓子・パン	15店	6店	12,376票
サービス業	14店	3店	4,665票
食料品	27店	9店	16,226票
衣料品	16店	3店	3,976票
生花・薬など	24店	6店	9,081票
生活用品	11店	3店	2,775票
飲食店	46店	10店	18,562票
スーパーなど	4店	0店	750票
合計	157店	40店	68,411票

マイスター(MyStar)店の情報は様々な方法でお知らせします

- ポスターを掲示
地域センターや郵便局などに掲示します。
- ホームページ<http://shoren.shinagawa.or.jp/>で紹介
各店の情報を、品川区商店街連合会ホームページでお知らせします。
※バーチャル商店街では、18・19年度のマイスター店がご覧になれます。
- 携帯電話サイト<http://www.shinagawa.or.jp/mystarhp.htm>で紹介
- ケーブルテレビ品川で番組放映
1月1日(祝)～3月15日(日)に放映。
- しながわ物産展に出店
2月18日(水)～22日(日)にイトーヨーカドー大井町店で開催。



問い合わせ

産業振興課商業係 ☎5498-6332
品川区商店街連合会 ☎5498-5931



マイスター(MyStar)店はこちらの40店です

菓子パン **和菓子司 鶯子 (和菓子)**

笑顔に会える店「鶯子」。季節を感じさせる和菓子をご用意

●交通案内図
城南小、旧東海道、品川駅、和菓子司 鶯子、元金町通、青物横丁駅

住所 南品川3-5-12
TEL 3450-8402
青物横丁商店街

菓子パン **アワヤ洋菓子店 (洋菓子)**

創業63年。大井町で有名なケーキのしにせ。新メニュー登場

●交通案内図
浅間台公園、大井町駅、アワヤ洋菓子店、大井町駅、きりぎりあん、池上通り

住所 東大井5-3-10
TEL 3471-9038
大井銀座商店街

菓子パン **ハリマヤ (パン)**

お土産にプレーン、シナモン、ココアのくるみマフィン

●交通案内図
大崎中、わかば児童遊園、戸越銀座通り、ハリマヤ、荻山公園、新大崎

住所 戸越2-7-5
TEL 3782-0796
戸越銀座銀六商店街

菓子パン **相模屋小澤いり豆店 (豆菓子)**

ひと味おいしい千葉産落花生、いりたての本物の味をぜひ!

●交通案内図
戸越公園通り、戸越体育館、26号線通り、相模屋小澤いり豆店、大崎高、四間通り、戸越公園駅、荻原四中

住所 戸越5-6-9
TEL 3781-5839
戸越公園中央商店街

菓子パン **アンジュ (洋菓子)**

お母さんが焼く菓子のように、無添加で素材の味を大切に

●交通案内図
荻原町駅、荻原第四地域センター、アンジュ、立会川緑道

住所 中延6-1-19
TEL 3784-5072
荻原町商店街

菓子パン **ヨシナカベーカリー (パン)**

60種以上の手作りパンを販売。食パン・オランダパンが大好評

●交通案内図
後地小、後地シルバーセンター、後地児童センター、ヨシナカベーカリー、あさひ公園、星薬科大

住所 小山2-14-2
TEL 3785-2628
京栄会

サービス業 **船宿いわた (屋形船)**

東京湾の四季折々の風情をたんのうできるさわやかな空間



●交通案内図



住所 東大井1-25-3
TEL 3471-1322
鮫洲商店街

サービス業 **クリーニング ホームドライ ピュア店(クリーニング)**

品質に自信あり。11時預かり当日18時渡しOK



●交通案内図



住所 中延2-15-7
TEL 3786-2331
荏原中延東栄会

サービス業 **日之出写真館 (写真館)**

記念撮影で子どもたちが「楽しかった!」と言える写真館



●交通案内図



住所 小山3-22-20
TEL 3781-4038
武蔵小山一番通り商栄会

食料品 **ヤマキいとう (のり・茶)**

京急・立会川にある、おいしい「のり」と「お茶」のお店



●交通案内図



住所 東大井2-28-1
TEL 3761-8865
立会川駅前通り繁栄会

食料品 **お茶の萬寿園 (茶・のり)**

静岡直送やぶきた茶、有明のり、100gから電話注文で配達



●交通案内図



住所 南大井5-12-9
TEL 3765-8549
桜新道共栄会

食料品 **うなぎ・貝類 双川 (鮮魚)**

戸越銀座ブランドのうなぎ重!おいしいごはんとの相性は絶品!



●交通案内図



住所 豊町1-5-5
TEL 3782-3254
戸越銀座銀六商店街

食料品 **かたばみ精肉店 (精肉)**

自慢のコロッケ、ハムカツ、メンチカツなど!大人気!



●交通案内図



住所 豊町1-7-1
TEL 3782-7324
戸越銀座銀六商店街

食料品 **中真商店 (青果)**

鮮度と安さが人気の野菜と果物多数。今日の料理のヒントあり



●交通案内図



住所 中延5-2-5
TEL 3782-6126
荏原町商店街

食料品 **池上精米店 (米穀)**

こがねもちで作った赤飯と自家製にんじんケーキが好評!



●交通案内図



住所 中延5-13-14
TEL 3781-9717
荏原町商店街

食料品 **お茶・のり専門店いしい園 (茶・のり)**

本物の味にこだわり、安心できる品物を販売するがこな店!



●交通案内図



住所 小山2-7-15
TEL 3782-7178
親友会通り商店街

食料品 **伊勢物産とよはら (乾物)**

伊勢志摩産の海藻類を中心に三重県の特産品を産地直送で販売



●交通案内図



住所 小山3-7-2
TEL 5750-1705
親友会通り商店街

食料品 **秘伝の銘茶「五十嵐園」(茶・のり)**

お茶を研究し、極めて60年の秘伝の銘茶。ぜひともご賞味を



●交通案内図



住所 小山6-4-9
TEL 3781-0893
西小山商店街

衣料品

カメヤ靴店 (靴・履物)

広い店内に豊富な品ぞろえ。お好みの靴との出会い



●交通案内図



住所 戸越5-10-21
TEL 3782-0003
戸越公園中央商店街

衣料品

きものと帯 住吉屋 (呉服)

美しい着物とかわいい和雑貨のある楽しく、落ち着いたお店



●交通案内図



住所 戸越6-7-25
TEL 3781-3065
戸越公園駅前南口商店街

衣料品

シューズショップ カメヤ (靴・履物)

ひざ、腰に優しく安心・安全な婦人靴の専門店



●交通案内図



住所 中延5-1-2
TEL 3781-9920
在原地商店街

生花・薬など

文具・OA サプライの店 M・A・C (文具)

「ザ・ベスト文具店」に選出された文具専門店



●交通案内図



住所 戸越1-17-13
TEL 3781-6531
戸越銀座商店街

生花・薬など

お肌の専門店 十字屋 (化粧品)

地域密着型、化粧品のお店。肌の悩みに合わせたエステも好評



●交通案内図



住所 戸越3-2-2
TEL 3781-5992
戸越銀座商店街

生花・薬など

文具のゴイ (文具)

創業60年の文具店、婦人バッグやエプロン・小物も大好評



●交通案内図



住所 二葉1-15-16
TEL 3781-3792
二葉神明商店会

生花・薬など

フォトスタジオ コスモス21 (カメラ)

経験豊富な店主が庶民的なスタジオで最高の瞬間を撮影



●交通案内図



住所 二葉3-30-2
TEL 3785-0290
二葉三丁目栄会

生花・薬など

カメラの松美堂 (カメラ)

デジタルカメラ販売からスタジオ撮影まで写真技術に自信あり



●交通案内図



住所 中延5-6-3
TEL 3784-3181
在原地商店街

生花・薬など

フラワーショップ K (生花)

質の良いお花とサービス充実でお客様のニーズに対応



●交通案内図



住所 中延5-8-1
TEL 3782-2550
在原地商店街

生活用品

キッチンショップ なかむらや (生活雑貨)

網戸の取り付けや合いかぎのスピード製作、明るく親切に対応



●交通案内図



住所 西五反田4-32-15
TEL 3491-4634
不動前駅通り商店街

生活用品

ライオン堂 (バラエティ雑貨)

お部屋の雰囲気を変えるインテリア用品など多数。夢のある店



●交通案内図



住所 中延5-3-8
TEL 3785-5251
在原地商店街

生活用品

ネッティカスヤ (生活雑貨)

地域で支持されて80年。小さな大工仕事、修理にも即対応



●交通案内図



住所 大田区東馬込2-8-1
TEL 3771-2745
山王銀座商店街

飲食店 カフェムジカ (喫茶)

本格コーヒーの店。ほかでは味わえない本物をどうぞ!



●交通案内図

住所 南品川2-4-1
 TEL 3474-7213
 青物横丁商店街

飲食店 竹惣 (日本そば)

味自慢の日本そば。活魚料理もあり、冬季はなべ物が名物



●交通案内図

住所 南品川2-7-15
 TEL 3471-5678
 青物横丁商店街

飲食店 割烹とんかつ ひろせ (とんかつ)

料理を作る人と食べる人の「うまい」が結びきずながいい



●交通案内図

住所 大井4-1-2
 TEL 3771-7466
 大井三ツ又商店街

飲食店 焼鳥 さつま (居酒屋)

自家製のとれ・特大焼き鳥を各種薩摩焼ちゅうでいただく



●交通案内図

住所 戸越6-18-9
 TEL 3781-1238
 戸越公園駅前南口商店街

飲食店 洋食厨房 TAKEGAMI (洋食)

おしゃれなお店でシェフがつくるふんわりオムライス



●交通案内図

住所 豊町1-3-11
 TEL 5750-3930
 戸越銀座銀六商店街

飲食店 ちゃんこ晴海 (居酒屋)

うまさとボリューム、味にこだわり、メニューも豊富



●交通案内図

住所 中延5-4-11
 TEL 3787-0141
 荏原町商店街

飲食店 やまご飯店 (中華)

味とボリュームが自慢の本格中華。五目うまに焼きそばは絶品



●交通案内図

住所 中延5-13-15
 TEL 3782-4990
 荏原町商店街

飲食店 フランス家庭料理 キッチン・オカノ (フランス料理)

フレンチの名店で修行したシェフが、上質な料理を提供



●交通案内図

住所 中延5-13-16
 TEL 5751-8110
 荏原町商店街

飲食店 PIZZA DINING SALA (イタリア料理)

薄い生地にチーズたっぷりピザをお好みのトッピングで!



●交通案内図

住所 旗の台2-1-25
 TEL 3782-1230
 旗ヶ岡連合商店会

飲食店 いこい鮨 (すし)

こだわりの新鮮なネタで豊富な料理とすしを同時に楽しめる店



●交通案内図

住所 旗の台3-11-6
 TEL 3784-1012
 旗の台三丁目商店会

- 今回、惜しくも選外となったお店の中から、特に努力していると認められた5店に審査委員特別賞が贈られます。
- ヘアサロンprix (美容) 戸越3-2-1 ☎3786-6602
 - レディースファッションカントー(婦人服) 平塚1-5-7 ☎3781-5186
 - 中華料理 蘭王 (中華) 西品川2-23-17 ☎3492-2324
 - 高山薬局 (薬品) 旗の台4-3-7 ☎3787-2294
 - 寝具の志村 (ふとん) 東中延2-6-18 ☎3781-4517

たくさんの方に投票していただきありがとうございました

これからもがんばっているお店を応援してください!

やって みて いて みよう

レッツトライ

◆スポーツ◆

■少林寺拳法初心者教室



回 1月17日～3月28日の土曜日
午後6時～7時45分 (全11回)
会 戸越体育館
人 小学生以上の方20人 (先着)
料 6,000円
申 1月17日(土)までに、費用を持ってスポーツ協会へ

■シルバーピンポン&初心者卓球教室

回 1月9日～2月27日の金曜日
午後0時30分～2時30分 (全8回)
人 合計45人 (抽選)
①シルバーピンポン=60歳以上の方
②初心者卓球=59歳以下の初心者
料 ①2,500円 ②4,000円
(ボール代・保険料込)
会 申 12月24日(木)までに、往復はがきで教室名、住所、氏名、年齢、電話番号、経験の有無を戸越体育館へ

■第3期親子体操教室

回 1月8日～2月26日の木曜日 (全8回)
①パンダ (平成15年4月2日～17年6月1日生まれ) =午前9時15分～10時15分
②コアラ (17年6月2日～18年4月1日生まれ) =午前10時30分～11時30分
内 マット、ボール、リトミックほか
人 各50組 (抽選)
料 各3,680円 (保険料込)
会 申 12月24日(木)までに、往復はがきで教室名、コース、住所、親子の氏名、お子さんの生年月日・性別、電話番号を戸越体育館へ

■第58回品川区民スポーツ大会(冬季) 区民マラソン大会

回 2月8日(日)午前9時から
※雨天決行。
会 大井ふ頭中央海浜公園 (八潮4-1)

対象	距離
小学生ファミリー (1・2年生)	2km
小学生ファミリー (3・4年生)	2km
小学4～6年生	2km
中学生	3km
一般 (高校生以上)	5km
	10km
壮年 (40歳以上)	10km
壮年 (50歳以上)	5km

※年齢は大会当日現在。
※小学生ファミリーは子と親または祖父母。
※1人1種目。
※成績優秀者は、11月29日(日)開催の第31回丹沢湖マラソン大会に区代表選手として招待。

料 500円、高校生以下300円 (保険料込)
申 1月18日(日)までに、費用を持ってスポーツ協会へ

■第60回会長杯争奪卓球大会

回 1月18日(日)午前9時から
会 戸越体育館
種目/シングルス男・女
①一般 ②44歳以下
③45歳以上 ④55歳以上

※年齢は21年4月1日現在。
※2種目出場可。
料 1,200円 (連盟登録者900円)
主催/品川区卓球連盟
申 1月6日(火)までに、費用を持ってスポーツ協会へ

◆講座ほか◆

■温泉巡りとシシなべ料理を楽しむ会～品川&早川ふるさと交流

早川町の秘湯を巡り、夜は野生のイノシシを料理したシシなべを楽しみます。翌日は国の重要伝統的建築物群保存地区に指定されている赤沢宿までウォーキングをします。

回・宿泊/①2月7日(土)～8日(日)=町営ヘルシー美里(温泉)
②2月14日(土)～15日(日)=町営ヴィラ雨畑(温泉)
(区役所午前7時30分集合・午後5時30分解散、1泊2日、往復バス)
人 区内在住か通勤で、1時間程度の山道を歩ける方①30人②23人 (抽選)
料 各12,000円、小学生以下各7,000円 (交通費・宿泊費込)
申 12月18日(木) (必着) までに、はがきかFAXに「シシなべ」とし、希望の日程、参加者全員の住所・氏名・年齢・性別・電話番号を区民課市町村交流担当 (☎140-8715品川区役所 ☎5742-6856 Fax5742-6877) へ

■心あったかコンサート しながわ文化フェスティバル2008

回 12月21日(日)午後1時30分開演 (1時開場)
内 ピアノ・バイオリン・フルート・吹奏楽の演奏やシャンソンの歌唱など
会・観覧方法/当日、きゅりあん大ホール (大井町駅前) へ
園 生涯学習課社会教育係

■要約筆記ボランティア基礎講座

要約筆記は話し言葉を要約して文字にして情報を伝えるもので、中途失聴・難聴者の大切な情報保障の一つです。「書いて伝えること」で、助けられる人がいます。
回 1月15日～3月19日の木曜日
午後1時30分～3時30分 (全10回)
内 要約筆記の基礎、中途失聴・難聴者について
人 区内在住か通勤の方20人 (先着)
会 申 12月24日(木) (必着) までに、はがきで講座名、住所、氏名、年齢、電話番号を心身障害者福祉会館 (☎142-0064旗の台5-2-2 ☎5750-4996) へ

■図書館読み聞かせボランティア養成講座

回 2月3日～24日の火曜日
午後2時～4時 (全4回)
内 絵本の読み聞かせの基礎知識
人 講座修了後、区立図書館で読み聞かせボランティアをできる方15人 (抽選)
会 申 12月29日(月) (必着) までに、往復はがきかEメールで講座名、住所、氏名、電話番号、志望動機を品川区図書館 (☎140-0001北品川2-32-3 ☎3471-4667 E-mail: tshina@city.shinagawa.tokyo.jp) へ

せボランティアをできる方15人 (抽選)
会 申 12月29日(月) (必着) までに、往復はがきかEメールで講座名、住所、氏名、電話番号、志望動機を品川区図書館 (☎140-0001北品川2-32-3 ☎3471-4667 E-mail: tshina@city.shinagawa.tokyo.jp) へ

■子育て支援講座「NPプログラム」完ぺきな親なんていない！

子育ての悩みを語り合しましょう
回 1月19日～2月23日の月曜日
午前10時～正午 (全6回)
会 東五反田児童センター (東五反田5-24-1)
人 区内在住で、初めてののお子さんが3歳未満の母親10人 (先着)
※託児あり。
料 2,000円
申 1月10日(土)までに、往復はがきかFAX、Eメールで講座名、住所、氏名、電話番号をふれあいの家おばちゃんち (☎140-0001北品川2-28-19 Fax3471-8610 E-mail: fureai@obachanchi.org) へ
園 保育課保育計画係 ☎5742-6723

■障害者カルチャー教室 絵手紙教室

回 1月17日・31日、2月14日・28日の土曜日
午後1時30分～3時30分 (全4回)
人 区内在住の18歳以上で身体障害者手帳か愛の手帳をお持ちの方10人 (先着)
会 申 1月10日(土)までに、電話かFAXで教室名、住所、氏名、年齢、電話・FAX番号を心身障害者福祉会館 (旗の台5-2-2 ☎5750-4996 Fax3782-3830) へ

■知っておきたいパート・派遣・契約社員の基礎知識講座

回 1月15日(木)・22日(木)午前10時～正午 (全2回)
会 きゅりあん (大井町駅前)
内 賃金・残業手当・労働時間・休暇・退職・解雇などの法律知識と、税金、年金、扶養・健康保険などの社会保険
人 30人 (先着)
託児/1歳～就学前のお子さん
申 電話かFAXで講座名、住所、氏名、年齢、電話番号、託児希望の方はお子さんの氏名・年齢を男女共同参画センター (☎5479-4104 Fax5479-4111) へ

■区民大学教養講座

ひょっとしたら私が裁判員?!
裁判員制度を身近に感じる
回 1月10日・24日・31日、2月21日・28日、3月7日の土曜日
午後2時～4時 (全6回)
会 荏原文化センター (中延1-9-15)
講師/四宮啓 (早稲田大学法科大学院教授) ほか
人 16歳以上の方100人 (抽選)
託児/2歳～就学前のお子さん3～10人

●費用の記載のないものは無料
●対象は原則として区内在住・通勤・在学の方

問い合わせ

■生涯学習課 Fax5742-6585・6893
☎140-8715 広町2-1-36 第二庁舎7階
●スポーツ係 ☎5742-6838
●学習推進係 ☎5742-6837
●社会教育係 ☎5742-6835・6
■品川区スポーツ協会・総合体育館
受付時間:午前9時～午後7時 ※土・日・祝は5時まで
☎141-0022 東五反田2-11-2
☎3449-4400 Fax3449-4401
■戸越体育館
☎142-0042 豊町2-1-17
☎3781-6600 Fax3781-6699

回=日時・期間 会=会場・場所 内=内容
人=対象・定員 料=費用・料金 参=参加方法
申=申込方法 問=問い合わせ

(抽選) ※おやつ代500円。
料 1,500円
回 12月25日(木) (必着) までに、往復はがきで講座名、住所、氏名、年齢、電話番号、手話通訳・託児希望の有無、託児希望の方はお子さんの氏名・年齢を生涯学習課学習推進係へ

■メイプルセンターの講座

①やさしい透明水彩画
回 1月15日～3月12日の木曜日
午前10時～正午 (全6回)
人 15人 (先着)
料 10,500円 (モチーフ代込、道具代別)
②ポジャギ～韓国のパッチワーク
回 1月16日～3月6日の金曜日
午後3時30分～5時30分 (全5回)
人 10人 (先着)
料 10,500円 (教材費別)
③西洋占星術入門
自分のホロスコープを作成してみよう
回 1月16日～3月13日の金曜日
午後6時30分～8時30分 (全5回)
人 10人 (先着)
料 8,600円
④シニアの携帯電話～メールとカメラを使ってみよう<SoftBank編>
回 1月16日(金)・23日(金)・30日(金)
午後3時30分～5時30分 (全3回)
人 6人 (先着)
料 9,300円 (テキスト代別)
⑤ABCから始める英語
回 1月9日～3月13日の金曜日
午後1時～2時30分 (全10回)
人 12人 (先着)
料 22,000円 (テキスト代別)
⑥インド料理～キーマカレー、インド風サラダ、ヨーグルト
回 1月17日(土)午後1時～4時
人 24人 (先着)
料 4,000円 (材料費込)
——— 共 通 ———
会 ①～⑤メイプルセンター (西大井駅前) ⑥きゅりあん (大井町駅前)
申 電話でメイプルセンター ☎3774-5050へ

地域スポーツ教室

番号	地区	教室名	日程	時間	会場	費用
①	戸越	初心者ソフトバレーボール	1/11(日)・18(日)・25(日)	13:30～16:00	大原小学校 (戸越6-17-3)	1回50円
			2/1(日)・8(日)・15(日)	13:30～16:00	戸越小学校 (豊町2-1-20)	
②	西大井	バドミントン	1/13～2/17の火曜日	19:00～21:00	富士見台中学校 (西大井5-5-14)	1回200円 小学5年～中学生100円
③	城南	バレーボール	1/17(土)・2/14(土)	15:00～17:30	城南中学校	1回100円
			1/24(土)・31(土)	16:00～18:30	北品川3-9-30)	

人 ①初心者の方②小学5年生以上の方③中学生以上の女性
参 当日、運動のできる服装で室内シューズを持って会場へ
園 生涯学習課スポーツ係