

しながわ

平成22年(2010)

7/1

1757号



しながわ水族館 4・5
品川区民まつり 8

**振り込め詐欺
急増中!**

8ページも
ご覧ください

品川区防犯マスコット
しなぼう



☎140-8715 品川区広町2-1-36 代表番号 ☎3777-1111 広報広聴課 ☎5742-6644 Fax5742-6870 <http://www.city.shinagawa.tokyo.jp/>

区役所は耐震改修工事のため駐車スペースに限りがあります。車でご来庁の際はお待ちいただくことがありますので、ご了承ください。



わがまち **眺望** 品川

三つの駅に囲まれた、商店街が頑張るまち

中延・荏原中延駅周辺



中 延地区の特徴の一つは、3本の電車が走る交通アクセスの良さです。写真を縦に走る第二京浜国道の地下に都営浅草線、左上を斜めに走るのが池上線、第二京浜国道と交差しているのが大井町線です。

各 駅の周辺に商店街が充実しているのもこの地区の特色です。大井町線「中延駅」と池上線「荏原中延駅」をつなぐ白いアーケードは、約330mある「中延商店街」。個性豊かな商店が集まっています。空き店舗に開設した「街のコンシェルジュ」では、中延産のハチミツを使った製品の販売協力や高齢世帯の日常生活を有償ボランティアがサポートしています。この地域では、商店街を中心とする地域の活性化に取り組んでいます。

写 真左上に見える「中延小学校」の空き教室を利用して、「中延保育園」の5歳児クラスの子供を保育し、保育園の定員を拡大することで、待機児童の解消に取り組んでいます。その右にある建物は「荏原文化センター」。大ホールや講習室、温水プールがあるほか、荏原図書館も併設され、中延地区の文化拠点として、連日多くの利用者が足を運んでいます。近くには、病院が併設された特別養護老人ホーム「成幸ホーム」が見えています。

●9月18日(土)に中延商店街を中心に「中延ねぶた祭り」が行われます。

キッズクラブ KIDS

しながわキッズ写真展作品募集

「絆」をテーマにこどもの目線で見えた品川の人や街の写真を募集します。

区内在住か在園・在学の18歳以下の方

9月30日(木)までに、写真かデータを近くの児童センターへ持参

※1人1点 (未発表の作品)

※プリント写真の場合は2Lサイズかワイド6切 (A4)

※携帯電話の写真も可。一番大きな画素数で撮影。

東品川児童センター ☎3472-5806

旗の台児童センター ☎3785-1280

東中延児童センター ☎3785-0419

夏休みのキッズ料理教室

ライスバーガーをつくろう!

日①7月21日(水) ②22日(木) ③23日(金)

午前11時～午後1時

場①=荏原文化センター (中延1-9-15)

②③=きゅりあん (大井町駅前)

小学生各30人 (先着)

各500円 (保険料込)

主催/品川栄養士会

7月9日(金)までに、電話で健康課健康づくり係 ☎5742-6746へ

夏休み親子消費生活教室

①親子でチャレンジ「おごつかい帳ゲーム」

7月26日(月)午前10時～正午

小学生3年生以上の親子20組40人 (抽選)

②びっくり!どうしてまわる?「クリップモーター作り」

7月27日(火)午前10時～正午

小学生3年生以上の親子15組30人 (抽選)

共通

7月9日(金)までに、往復はがきで教室名、番号 (両方も可)、住所、電話番号、参加者全員の氏名、お子さんの学年を消費者センター (☎140-0014大井1-14-1 ☎5718-7181) へ

ジュニア弓道教室

国体出場をめざした教室です。

8月3日(火)～6日(金)・10日(火)～12日(木)

午前10時30分～午後2時30分 (全7回)

東品川弓道場 (東品川3-14-9)

中学生8人、高校生7人 (抽選)

2,000円 (保険料込)

7月20日(火)までに、往復はがきで教室名、住所、氏名、年齢、電話番号、学校名、学年、弓道歴をスポーツ協会へ

地区別児童水泳教室

日程 (全6回)	会場
8月4日(水)～10日(火)	芳水小学校 (大崎3-12-22)
8月7日(土)～13日(金)	台場小学校 (東品川1-8-30)
8月9日(月)～14日(土)	宮前小学校 (戸越4-5-10)
	鈴ヶ森小学校 (南大井4-16-2)

クラス	泳力 (クロール基準)	時間
A	7m以下 (初心者)	午前9時30分～10時30分
B	25m未満	午前11時～正午
C	25m以上	午後1時～2時30分

※各会場にA～Cのクラスあり。

小学生・中学生各120人 (抽選)

各3,250円、連盟登録者2,750円 (保険料込)

主催/品川区水泳連盟

7月10日(土)までに、往復はがきで教室名、会場、クラス、住所、氏名 (ふりがな)、性別、電話番号、学校名、学年、泳力、保護者名をスポーツ協会へ

体験型育成事業わくわく・ドキドキコース えんげきワークショップ

8月3日(火)～5日(木)午前10時～正午 (全3回)

旗の台文化センター (旗の台5-19-5)

講師/小川新次 (表現活動インストラクター)

小学生4年～6年生25人 (抽選)

7月16日(金) (必着) までに、往復はがきで講座名、住所、氏名 (ふりがな)、電話番号、学校名、学年を

青少年育成課青少年育成係 (☎140-8715品川区役所 ☎5742-6692) へ

※保険料などの実費がかかります。

産業技術高専オープンカレッジ

Let's Enjoy Math and English!

7月31日(土)、8月7日(土)・28日(土)、9月18日(土)、10月2日(土)午後2時～4時 (全5回)

アメリカの数学のテキストを使用し、英語で数学を学ぶ

中学生20人 (抽選)

1,000円

7月21日(水) (消印有効) までに、はがきかFAX、Eメールで講座名、住所、氏名 (ふりがな)、年齢、性別、電話番号を産業技術高等専門学校 (☎140-0011東大井1-10-40 ☎3471-6338 office@s.metro-cit.ac.jp) へ

文化スポーツ振興課生涯学習係

親子虫とり探検と宝探し

8月1日(日)午前10時～午後2時

場みなとが丘ふ頭公園 (八潮3-1)

区内在住で、4歳～中学生と保護者、または小学4年生以上のお子さん3・4人につき引率者1人

100人 (抽選) ※1組5人まで。

500円 (保険料込)

主催/品川区青少年委員会

7月12日(月)までに、往復はがきに「虫とり」とし、参加者全員の住所・氏名 (ふりがな)・年齢・電話番号を青少年育成課青少年育成係 (☎140-8715品川区役所 ☎5742-6692) へ

品川歴史館親子歴史講座

江戸時代の博物図鑑をつくろう

スケッチから和本作りまでを学びます。

7月31日(土)・8月1日(日)午前10時～正午 (全2回)

画題/①将軍家光自筆の絵 ②品川の江戸野菜

③江戸のくじら ④区内出土の土器・おもちゃ

講師/富川武史 (品川歴史館学芸員) ほか

小学生と保護者15組 (抽選)

7月15日(木) (必着) までに、往復はがきで講座名、画題番号、参加者全員の住所・氏名・電話番号、お子さんの学年を同館 (☎140-0014大井6-11-1 ☎3777-4060) へ

夏休み子ども環境学習講座

●自然たいけん隊

①7月27日(火)=五感で自然遊び ②28日(水)=遊んで発見!植物の魅力 ③31日(土)=生きものに挑戦!

午後1時30分～3時30分

場環境情報活動センター、しながわ中央公園 (区役所前)

講師/村松亜希子 (生態教育センター主任指導員)

●キッチンからはじめるエコロジー!

④8月9日(月) ⑤10日(火) ⑥11日(水)午後2時～4時

※3日とも同一内容。

場品川介護福祉専門学校 (西品川1-28-3)

地球にやさしいしゅんの料理をつくろう

共通

①～③小学生各25人、④～⑥小学生各30人 (抽選) ※小学3年生以下は保護者同伴。

7月13日(火) (必着) までに、往復はがきで講座名、希望日 (第2希望まで)、参加者全員の住所・氏名・学年・電話番号を環境情報活動センター (☎140-8715品川区役所第二庁舎3階 ☎5742-6533) へ

※①～③、④～⑥は、それぞれ往復はがきで申し込みが必要です。

相談案内



ひとりで悩まず、ご相談ください

※祝日を除きます

*第三庁舎耐震改修工事中は、第二庁舎3階に仮移転

相談内容	曜日	時間	場所	相談内容	曜日	時間	場所	相談内容	曜日	時間	場所
区民相談	(月)～(金)	9:00～17:00	☎3777-2000 ※受付は午後4時30分まで	分譲マンション管理相談	第2・4(水)	13:00～16:00	都市計画課 ☎5742-6777へ予約	カウンセリング相談 (電話)	(木)	10:00～16:00	男女共同参画センター ☎5479-4105
犯罪被害者等相談				(水)・(金)	13:00～17:00	子育て支援課 ☎5742-6589	手話による相談	(金)	9:00～12:00	障害者福祉課 Fax3775-2000	
法律相談	第1(火)	18:00～20:30	当日午前9時から ☎3777-1111(代) へ予約 (先着)	家庭相談	(木)	9:00～13:00	子育て支援センター ☎5749-1032	交通事故相談	(月)～(金)	9:00～16:00	城南交通事故相談所 * ☎5742-2061
税金相談	(水)・第2・4(月)	13:00～16:00		ひとり親家庭相談	(月)～(金)	9:00～17:00	子育て支援課 ☎5742-6589	内職相談	(月)～(金)	9:00～16:00	商業・観光課振興係 ☎3787-3047
不動産取引相談	第2・4(火)			児童相談	(月)～(金)	9:00～16:00	子育て支援課 ☎5742-6959	企業法務相談	第1・3(木)	10:00～12:00	ものづくり・経営支援課ものづくり支援係 ☎5498-6333へ予約
司法書士相談	第2(木)			子育て相談	(月)～(土)	9:00～18:00	子育て支援センター ☎5749-1032	特許相談	第4(金)	9:00～12:00	ものづくり・経営支援課経営支援係 ☎5498-6334
人権の上相談	第1・3(火)			東京都品川児童相談所 ☎3474-5442	経営相談	(月)～(金)	9:00～16:00	ビジネス よろず相談	第1・3(金)	16:00～19:00	ビジネス支援図書館 (大崎図書館2階)
行政書士相談	第1～4(金)			子育て相談センター ☎3778-1263	教育相談	(月)～(土)	10:00～17:00		第2・4(火)	10:00～13:00	ものづくり・経営支援課ものづくり支援係 ☎5498-6333へ予約
社会保険労務士相談	第1(金)			教育相談センター ☎6231-9015							
行政相談	第1・3(木)										
外国人生活相談	英語/火 中国語/木	9:00～17:00	☎5742-6842								
消費生活相談	(月)～(金)	9:00～16:00	消費者センター ☎5718-7182								
	第4(火)電話相談 (土)電話相談	16:00～19:00 12:30～16:00									

問い合わせ

●文化スポーツ振興課 Fax5742-6585・6893
☎140-8715 広町2-1-36 第二庁舎6階
●スポーツ係 ☎5742-6838
●生涯学習係 ☎5742-6837
●文化振興係 ☎5742-6835・6

●品川区スポーツ協会・総合体育館
受付時間：午前9時～午後7時
※土・日曜、祝日は5時まで。
☎141-0022 東五反田2-11-2
☎3449-4400 Fax3449-4401

●戸越体育館
☎142-0042
豊町2-1-17
☎3781-6600
Fax3781-6699

●品川保健センター
☎140-0001 北品川3-11-22 ☎3474-2225
●大井保健センター
☎140-0014 大井2-27-20 ☎3772-2666
●荏原保健センター
☎142-0063 荏原2-9-6 ☎3788-7016

シニアクラブ SENIOR

後期高齢者医療制度の保険証をお持ちの方へ

申問 国保医療年金課高齢者医療係 ☎5742-6937

現在の保険証の有効期限は7月31日です

新しい保険証は、7月下旬に簡易書留（転送不可）で送ります。

【負担割合の判定のしかた】

○1次判定（課税所得による判定）

負担割合3割＝22年度住民税の課税所得額（21年1～12月の収入が対象）が145万円以上の後期高齢者医療制度の被保険者（以下被保険者）や、その方と同じ世帯の被保険者

負担割合1割＝3割負担以外の方

○2次判定（収入額の合計による判定）

1次判定で3割負担となり、21年中の収入額（必

要経費などを控除する前の金額）が次の基準にあてはまる場合は、申請により1割負担に変更できます。対象となる方には申請書を送付しましたので、手続きをしてください。

<1割負担に変更できる場合>

㊦ 次のいずれかにあてはまる方

①世帯に被保険者が2人以上で、収入額の合計が520万円未満

②世帯に被保険者が1人で、収入額の合計が383万円未満

③世帯に被保険者が1人で、収入額の合計が383万円以上でも、同じ世帯の70～74歳の方との収入額の合計が520万円未満

後期高齢者医療限度額適用・標準負担額減額認定証を交付します

入院の際にこの認定証を医療機関に提示すると、保険適用となる医療費が自己負担限度額までとなり、食事代が減額されます。申請月の1日から有効となるので、入院している月のうちに申請してください。

㊦ 住民税非課税世帯の方

申請に必要なもの／

①後期高齢者医療被保険者証 ②認印

③本人確認ができるもの（即時交付を希望の方のみ）

※有効期限が7月31日までの認定証をお持ちで、8月からも資格がある方には、新しい認定証を7月下旬に送付します。申請は不要です。

22年度後期高齢者医療制度の保険料が決まりました

問 国保医療年金課高齢者医療係 ☎5742-6736

対象の方へ7月中旬に「保険料額決定通知書」を送ります。

東京都における均一保険料（年額）

後期高齢者医療制度の保険料は、21年中の所得をもとに東京都後期高齢者医療広域連合が決定しています。



*1 前年の総所得、山林所得金額、株式・長期（短期）譲渡所得金額等の合計から基礎控除33万円を控除した額です（ただし、雑損失の繰越控除額は控除しません）。

○保険料の軽減について

21年度に引き続き22年度も保険料の軽減措置があります。

①均等割額の軽減

同じ世帯の被保険者全員と世帯主の「総所得金額等を合計した額*2」をもとにした軽減があります。

*2 65歳以上で年金所得がある方は、その年金所得からさらに高齢者特別控除15万円を差し引いた額で判定します。

総所得金額等の合計が下記の基準を超えない世帯	軽減割合
33万円	8.5割
8.5割軽減を受ける世帯のうち、後期高齢者医療制度の被保険者全員が、年金収入80万円以下（そのほかの所得がない）	9割
33万円 + 24.5万円 × 被保険者の数 （被保険者である世帯主を除く）	5割
33万円 + 35万円 × 被保険者の数	2割

②所得割額の軽減

被保険者本人の「賦課のもととなる所得金額*1」をもとにした軽減があります。

軽減割合	賦課のもととなる所得金額	〈参考例〉 収入が年金収入のみの場合
全額*3	15万円以下	168万円以下
7.5割*3	20万円以下	173万円以下
5割	58万円以下	211万円以下

*3 東京都後期高齢者医療広域連合で独自に行っている軽減制度です。

③会社の健康保険などの被扶養者だった方の軽減

後期高齢者医療制度加入の前日まで会社の健康保険など（国民健康保険・国民健康保険組合は除く）の被扶養者だった方は、所得割額が無料になり、均等割額が9割軽減となります。

保険料の納付方法

①口座振替

現在、口座振替で保険料をお支払いの方は、引き続き口座振替となります。

②特別徴収（年金から差し引きます）

公的年金の受給額が年額18万円以上の方は、原則として年金から差し引きます。

※新たに加入された方（75歳になった方）や、ほかの区市町村から転入した方は、最初は納付書で支払い（普通徴収）、途中から特別徴収になります。※保険料は、所得税や住民税の社会保険料控除となります。特別徴収の方は、本人の社会保険料控除が適用されます。口座振替の場合は、口座振替により支払った方に適用されます。

③普通徴収（納付書で支払います）

公的年金の受給額が年間18万円未満の方が、介護保険料と後期高齢者医療保険料の合算額が、介護保険料が引かれている年金受給額の2分の1を超える方は、「保険料額決定通知書」と一緒に送付する納付書で納めます。

※②③の方で口座振替を希望の方は手続きが必要です。

毎週木曜日はしながわ出合いの湯

☎7月1日(木)・8日(木)・15日(木)・22日(木)・29日(木)

㊦ 65歳以上の方

㊦ プログラムに参加した方は入浴無料

㊦ 「しながわ出合いの湯カード」を持って区内各公衆浴場へ

※初めての方は健康保険証など年齢と住所が確認できるものをお持ちください。

☎健康課 ☎5742-6746

楽しく始める！介護予防！

☎8月8日(日)午後2時15分～4時30分

㊦ 介護予防の話、水中トレーニング・マシンでトレーニング・ミニデイサービスの説明と見学

㊦ 区内在住の65歳以上で転倒の危険など心身に不安にある方50人（先着）

㊦ 8月6日(金)までに電話でさくら会（南大井5-19-1 ☎5753-3900）へ

特集

この夏はしながわ水族館

しながわの夏まつり

夏だ! まつりだ! 水族館の仲間たちと楽しもう!!

水族館がまるでおまつりの会場に!
魚の名前当てクイズに挑戦したり、魚が踊る(!?) 盆踊り水槽を観察したり、楽しみながら生きものを知ろう!

7/17(土)
~8/31(火)

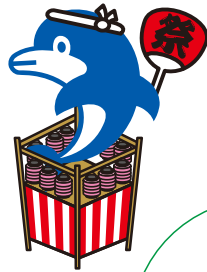

参加者募集

夏休み特別企画

品川区在住小学生 飼育体験

水族館の飼育員の仕事を、実際に体験してみませんか? 飼育員と一緒にえさを準備したり、水槽の魚にえさを与えたり、普段できない体験がいっぱい。終了後には認定証を差し上げます。

日①8月2日(月) ②4日(水)午後1時~4時

人区内在住の①小学3・4年生 ②小学5・6年生 各8人(抽選)

¥無料 ※入館料別。

申7月12日(月)(必着)までに、往復はがき(1人1枚)に「品川区在住小学生飼育体験」とし、住所、氏名(ふりがな)、生年月日、性別、学年、電話番号を同水族館へ

※2枚以上申し込むと無効。7月23日(金)ごろまでに結果送付。

クッキーもウッキウキ!
盆踊りアシカショー



狙った獲物は逃がさない!
「テッポウウオの射的」水槽

カニが綿菓子になっちゃった!?
モクスシヨイの
「綿菓子屋さん」水槽



ビビッと花火に点火!
デンキウナギの花火大会



特別企画

新

品川区在住の方を対象にした 夜の探検隊 親子隊員

親子で水族館に宿泊して水族館の裏側や魚たちの夜の生態を観察することができる特別イベントです。

日8月27日(金)午後7時~28日(土)午前7時45分

人区内在住の小年生と保護者15組30人(抽選)

¥1組4,000円

申7月10日(土)(必着)までに、はがきに「夜の探検隊」とし、住所、親子の氏名(ふりがな)・生年月日、電話番号、お子さんの学校名・学年を同水族館へ

※2枚以上申し込むと無効。当選者のみ7月16日(金)ごろまでに結果送付。



夏休みイベント

夏にさわってみよう! 冷たい流水

ヒヤッと気持ちいいよ
本物の流水にふれるチャンス!

7/17(土)~19(祝)

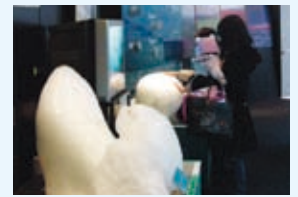

流水

サンセット アクアリウム

懐中電灯で夜の魚たちを観察しよう!

7/17(土)~8/31(火)
16:00~閉館時間

いつでも区民割引を実施中!

高校生以上	800円	※区内在住の方は、住所が確認できるものを提示するといつでも区民割引料金で入館できます。全員分をご提示ください。
小・中学生	400円	※65歳以上の方は、各自年齢、住所が確認できるものが必要です。
4歳以上	200円	
65歳以上	700円	

しながわ水族館 区民特別割引券

高校生以上	1,300円→800円
小・中学生	600円→400円
4歳以上	300円→200円
65歳以上	1,200円→700円

有効期間/22年12月31日(金)まで

※本券1枚で5人まで

※65歳以上の方は、各自年齢が確認できるものが必要です

利用案内 しながわ水族館

☎140-0012勝島3-2-1(しながわ区民公園内) ☎3762-3433

🌐www.aquarium.gr.jp

開館時間/10:00~17:00(入館は閉館30分前まで)

※7月17日(土)~8月31日(火)は18:00まで。

休館日/火曜日、1月1日

※夏休み・冬休み・ゴールデンウィーク期間は休まず営業。詳しくは、お問い合わせください。

交通/大森海岸駅徒歩約8分、大森駅北口徒歩約15分

大井町駅から無料送迎バス(約15分)運行中

7/17(土)~8/31(火)は夏休みダイヤです

※運行ダイヤは季節や曜日により異なります。詳しくはお問い合わせください。ホームページでも紹介しています。 ※混雑時には、満員で乗車できない場合があります。

第60回

品川区社会を 明るくする運動

7月1日~31日(強調月間)

犯罪や非行を防止し、立ち直りを
支える地域のチカラ

すべての国民が、犯罪や非行の防止と罪を犯した人たちの更生への理解を深め、犯罪や非行のない明るい社会を築こうとする運動です。

●街頭広報活動

日7月2日(金)午後3時~5時

場五反田・大崎・大井町駅(JR線)、武蔵小山駅(東急線)、立会川・青物横丁駅(京急線)、八潮パークタウン

●中央大会(区民愛のつどい)

日7月16日(金)午後5時~6時30分

場きゅりあん(大井町駅前)

内容活動報告、青少年善行・特別表彰、体験報告、記念演奏 など

場地域活動課☎5742-6687

火災が増加しています

火災は皆さんの大切な家族や貴重な財産も奪います。火の元には十分ご注意ください。

4月1日(休)から、火災による被害を最小限にするため、住宅用火災警報器の設置が義務づけられています*。

*住宅用火災警報器設置を含むリフォーム工事への助成制度(6ページに掲載)があります。詳しくは都市計画課☎5742-6777へ。

●区内の6月13日(日)現在の火災

(前年同月比)

火災件数	76件	(+17件)
建物の火災	53件	(+17件)
焼損床面積	1,015㎡	(+782㎡)
死者	3人	(+3人)

※火災原因の第1位はたばこです。

場防災課☎5742-6695

品川消防署☎3474-0119、大井消防署☎3765-0119、荏原消防署☎3786-0119



東京都消防庁
マスコット キュータ

しながわマリッジサポート

結婚セミナー

日9月26日(日)

午後1時30分~7時

場きゅりあん(大井町駅前)

内容マナー・コミュニケーションスキルの向上、参加者の交流会など

人区内在住か在勤で独身の男女各20人程度(抽選)

¥5,000円(パーティー費用)

申8月13日(金)までに、「結婚セミナー」とし、住所、氏名、性別、生年月日、連絡先をFAXかEメールで同事務局へ

※詳しくは、地域センター、文化センター、体育館、図書館などにあるちらしか🌐onet.jp/shinagawa/をご覧ください。

場しながわマリッジサポート事務局(☎3474-1771 Fax3474-1775 📧shinagawa@onet.co.jp)、地域活動課庶務係☎5742-6687

※結婚相談を、月1回日曜日に行っています。詳しくは、午前10時~午後6時に電話で同事務局へ。

結婚サポート
事業

で楽しもう!

ほかにも
楽しいコーナーが
たくさんあるよ!

ダイナミックな ショータイム イルカショー



大きなイルカが水しぶきを上げて空を舞う!
イルカたちのスピードと賢さに感動、本物の迫力をその
目でご覧ください。

ショーとスプラッシュタイム7/17(土)~8/31(火)

※8/12(木)~16(月)は時間が変わります。詳しくはお問い合わせください。

イルカショー	10:45	-	13:30	-	15:30	16:30
アシカショー	-	11:45	-	14:30	-	-



毎日16:30からは
ドルフィンスプラッシュ
タイム
7/17(土)~8/31(火)
※8/12(木)~16(月)は除く。

ふわふわゆらゆら クラゲたちにいやされよう! クラゲたちの世界

ゆったりと漂うクラゲたちを見ているだけで心がなごみます。

冷たいわき水にふれたり、巨木の中をのぞいたり…。自然を再現した空間で生きものたちのイキイキした姿を観察しよう!

写真が撮れる
スポットも!



森や川を体感できる! 東京湾に注ぐ川

2階建て水槽で
上から下から観察!

アザラシ 館



気分は海底散歩!

トンネル 水槽



サメの海は大迫力!!

シャーク ホール



軽井沢レクの森キャンプ場開放

星空を眺めに高原へ

回7月17日(土)~8月21日(土)泊

交通/軽井沢駅からバスで30分

常設テント使用料1,500円(1泊1張)、入材料250円(小・中学生150円)、保険料30円(1人1泊。宿泊者全員にかかります)
※寝袋、なた、炊飯用具は無料貸し出し。



キャンプ用テント(ドーム型)を貸し出ます

貸出期間/5日以内

貸出日/月~金曜日午前9時~午後5時(第3月曜日を除く)

使用料/6人用=300円、4人用=200円

※器材は貸し出しません。

回使用日の1か月~1週間前に、直接スポーツ協会へ

ファミリーキャンプ

回8月20日(金)午前8時~22日(日)午後5時

(2泊3日、区役所集合・解散、往復バス)

場軽井沢レクの森キャンプ場(長野県) 回40人(抽選)

回12,000円、小・中学生8,000円、3歳~就学前のお子さん4,000円

主催/品川区キャンプ協会

回7月12日(月)までに、はがきFAXで参加者全員の住所・氏名・年齢・電話番号をスポーツ協会へ

※説明会は、7月25日(日)午前10時から総合体育館。



問スポーツ協会 ☎141-0022東五反田2-11-2
☎3449-4400 Fax3449-4401

第1回

品川区民芸術祭 園きゅりあん(大井町駅前)

☎5479-4140

プリミエコンサートシリーズ

①ミュージカル・カフェ

回8月29日(日)午後2時から
(午後1時30分開場)

回場当日、ゲートシティ大崎
(大崎駅前)へ

②芸術祭記念合唱団演奏会

回9月5日(日)午後2時から
(午後1時開場)

回場大森ベルポート
(南大井6-26-6)

③スニーカーで名画座へ

回9月10日(金)午後6時から
(午後5時30分開場)

回場六行会ホール
(北品川12-32-3)

④品川新人演奏会

回9月11日(土)午後4時から
(午後3時30分開場)

回場荏原文化センター(中延1-9-15)

新人演奏会出演者の無料公開オーディションが観覧できます

回7月3日(土)午後2時から
(午後1時30分開場)

回場・観覧方法/直接きゅりあんへ

⑤高野二郎テノール・リサイタル

回9月18日(土)午後2時から
(午後1時30分開場)

回場五反田文化センター
(西五反田6-5-1)

②~⑤共通

発売開始/7月5日(月)午前9時から=きゅりあん

※電話予約はありません。

回各1,000円

※②~⑤をセットで購入の場合3,000円。

※発売初日は、1人4枚までです。

※③~⑤就学前のお子さんの入場はご遠慮ください。

※託児はありません。

品川区芸術祭の総合プログラムなどに掲載される協賛広告を募集しています。詳しくはお問い合わせください。

学校プール 夏季一般開放

開放校/

小学校=台場・芳水・第四日野・第二延山・源氏前・鈴ヶ森・鮫浜
中学校=富士見台・荏原第三

回7月17日(土)~8月1日(日)

月~金曜	18:30~20:30	★
土曜	13:30~15:30 18:30~20:30	★
日曜・祝日	10:00~12:00 13:30~15:30	

※日時に変更になることがあります。

回4歳以上の方

※★の時間帯は中学生以上の方。

※小学3年生以下は保護者の付き添いが必要。

回当日、水泳帽、水着を持って会場へ

回文化スポーツ振興課スポーツ係
☎5742-6838

第60回 品川区民スポーツ大会

問スポーツ協会

(☎141-0022東五反田2-11-2☎3449-4400)

水泳大会

夏季

回8月22日(日)午前9時から

回場日野学園温水プール(東五反田2-11-1)

回小学生以上

回500円、小・中・高生300円

回8月12日(木)までに、費用を持ってスポーツ協会へ
(単位=m)

対象・種目	自由形	平泳ぎ	背泳	バタフライ	リレー
一般男子					-
一般女子(高校生以上)	50	50	50	50	200
壮年男子(35歳以上)					-
壮年女子(30歳以上)	25				-
高校男子	100	100	100		400
中学男・女					
小学5・6年男・女	50	50	50	50	200
小学3・4年男・女					
小学1・2年男・女	25				100

※1人2種目まで出場可(リレーを除く)。

軟式野球大会

秋季

回9月5日~11月28日の

日曜日、祝日

回場天王洲公園野球場(東品川2-6)ほか

回10人以上のチーム256チーム(抽選)

※区外在住者2人以内と女子も可。

※全日制学生で組織されたチームや日本社会人野球連盟登録者、品川区軟式野球連盟I部登録者は除く。

回1チーム3,000円

回申込書配布場所/総合体育館(東五反田2-11-2)、戸越体育館(豊町2-1-17)、文化スポーツ振興課(第二庁舎6階)、地域センター、文化センター

回7月21日(水)(必着)までに、申込書と返信用はがきをスポーツ協会へ郵送か持参

※代表者会議は、8月20日(金)午後6時30分から荏原文化センター。

サッカー大会

秋季

回9月5日~11月14日の日曜日、祝日

回場大井ふ頭中央海浜公園(八潮4-1)ほか

回中学生の部、一般の部(高校生含む)計41チーム(抽選)

※中学生の部16チームを優先。

※一般の部春季大会出場チームの選手を除く。

回1チーム3,000円、中学生1,500円

回8月6日(金)(必着)までに、往復はがきに「サッカー」とし、チーム名、代表者の住所・氏名・電話番号をスポーツ協会へ

※代表者会議は、8月20日(金)午後6時30分から総合体育館。

お知らせ



7月の区議会

本会議/7日(水)午後1時
環境対策特別委員会/1日(木)午前10時
※日程は、変更する場合があります。
区議会事務局 ☎5742-6809

集合住宅の地デジ対応状況を無料で調査します

集合住宅(アパート・マンション)の所有者、管理者、管理組合
8月31日(火)までに、申込書を郵送かFAXで総務省テレビ受信者支援センター集合住宅キャンペーン事務局へ
※申込書配布場所など詳しくはHP www.digisuppo.jp/をご覧ください。
区総務省テレビ受信者支援センター集合住宅キャンペーン事務局 (☎150-0047 渋谷区神山町16-2 bit Cubeビル3F ☎5738-5347 Fax5738-5293)
企画財政課 ☎5742-6607

区営住宅入居予定者登録募集

今後1年間に発生するあき家の入居希望者を登録し、あき家が出たときに入居のあっせんをします。
申込用紙配布場所/都市計画課(本庁舎6階)、地域センター、文化センター、大井町サービスコーナー、品川宅建管理センター ※部数に限りがあります。
8月8日(木)までの消印があり、14日(水)までに品川宅建管理センターに届いたものに限り受け付け
●募集申込休日窓口

日時	場所
7月3日(土)	荏原文化センター(中延1-9-15)
7月4日(日)	きゅりあん(大井町駅前)

※時間は午前10時～午後4時。
品川宅建管理センター ☎5749-8661
都市計画課住宅運営担当 ☎5742-6776

健康センターは休館します

品川健康センター=7月31日(土)
荏原健康センター=7月6日(火)
品川健康センター ☎5782-8507
荏原健康センター ☎3788-7017

戦没者などのご遺族の方へ第9回特別弔慰金の申請を受け付けます

平成17年4月1日～21年3月31日に、公務扶助料などを受けていた方が死亡したことにより、21年4月1日において受給権者がいない遺族の方
申請期間/24年4月2日まで
※詳しくはお問い合わせください。
区高齢者福祉課庶務係 ☎5742-6728

台場保育園(のびっこ園台場幼保一体施設)受け入れ枠を拡大

9月1日(水)から、新たに保育園4・5歳児枠が設定されます。さらに、待機児童対策として0～3歳児についても受け入れ枠を拡大します。
受入開始日/9月1日(水)
所在地/東品川1-8-30
人数/4・5歳児(新規設定枠)=46人
0～3歳児(拡大分)=27人
開園時間/午前7時30分～午後6時30分
延長保育/午後6時30分～7時30分
申込書など配布場所/保育課(第二庁舎7階)、認可保育園
申込期限/8月10日(火)
区保育課 ☎5742-6725

介護保険施設利用者の居住費・食費の軽減制度をご存じですか

住民税非課税世帯などの方
介護保険施設入所・ショートステイ利用時の食費・居住費(滞費)の負担軽減
対象施設/特別養護老人ホーム、介護老人保健施設、介護療養型医療施設
※詳しくはお問い合わせください。
区高齢者福祉課認定給付係 ☎5742-6731

都営住宅(品川区地元割当分あき家)入居者の募集

募集戸数/1戸
※2人以上の世帯。単身者は不可。
申込用紙配布場所/都市計画課(本庁舎6階)、地域センター、文化センター、大井町サービスコーナー、品川宅建管理センター
※部数に限りがあります。
8月8日(木)までの消印があり、14日(水)までに品川宅建管理センターに届いたものに限り受け付け
品川宅建管理センター ☎5749-8661
都市計画課住宅運営担当 ☎5742-6776

区内中小事業者に発注して行う住宅リフォーム費用を助成します

次のすべてにあてはまる方
①区内在住で住民税を滞納していない
②住宅の所有者または賃借者である
対象/次のすべてにあてはまるリフォーム工事
①既存住宅の改修で、都市計画課に事業登録している区内中小事業者が発注する
②工事金額が10万円以上で、次のいずれかの工事を含む
ア.窓の断熱改修、外壁・天井・床の断熱材の施工などの国の「住宅エコポイント」制度の要件を満たす
イ.区の定める環境対策、手すり設置などバリアフリー化、住宅火災警報器など防犯・防災対策のいずれか一つを含む
ウ.区の助成制度を活用する
・住宅・建築物耐震改修等支援
・二世帯住宅取得等助成(増改築のみ)
・環境共生住宅助成
・介護保険住宅改修給付
・高齢者自立支援住宅改修給付
・身体障害者(児)住宅設備改善費給付
助成額/工事金額の5%(上限10万円)
※耐震改修助成と併用の場合は工事金額の10%(上限20万円)。
※詳しくは募集案内などをご覧ください。
※区ホームページからダウンロードもできます。
都市計画課で配布する申込書を同課住宅運営担当(本庁舎6階 ☎5742-6777)へ

登録販売者試験の願書配布

10月31日(日)に行われる試験の願書を配布します。
7月20日(火)まで
配布場所/区生活衛生課医薬担当(本庁舎7階 ☎5742-9137)
※郵送を希望する方は、お問い合わせください。

パソコンの相談

8月5日(木)①午前10時～正午
②午後1時30分～3時30分
区内在住で65歳未満の身体障害者手帳か愛の手帳をお持ちの方各3人(先着)
7月29日(木)までに、電話かFAXで心身障害者福祉会館(旗の台5-2-2 ☎5750-4996 Fax3782-3830)へ
※手話通訳、要約筆記が必要な方はご連絡ください。

女性相談員による面接相談

法律相談	8月4日(水)・10日(火) 午後1時～4時
	8月23日(月) 午後5時30分～8時
カウンセリング相談	8月27日(金)午後1時～4時

※男性も相談できます。
相談日/相談日の1カ月前から、電話で男女共同参画センター(東大井5-18-1 ☎5479-4104)へ

20歳前障害などによる障害基礎年金を受給している方へ

7月30日(金)までに、所得状況届・現況届か診断書付き届出書の提出が必要です。対象の方には、7月初めに年金事務所から用紙が郵送されますので、必要事項を記入して早めに提出してください。提出しないと、障害基礎年金の支給が停止されますのでご注意ください。
※上記以外の障害基礎年金を受給している方で診断書など届け出が必要な方には、誕生月に書類が送られます。
提出先/区国民健康保険課国民年金係 ☎5742-6683

健康ひろば

母乳相談

8月5日(木)午後2時20分～4時
助産師による母乳の話・体ほぐしの体操・グループワーク
1・2カ月児の母親10人(先着)
電話で荏原保健センター ☎3788-7016へ

不登校・ひきこもり講演会

7月22日(木)午後2時～4時
講師/高橋良臣
(登校拒否文化医学研究所所長)
思春期から青年期のお子さんの家族、関心のある方30人(先着)
電話で大井保健センター ☎3772-2666へ

食に関する相談

日時	会場
7/5(月) 13:00～16:00	消費者センター(大井1-14-1)
7/14(水) 13:00～16:00	武蔵小山商店街パルム会館(小山3-23-5)

当日、会場へ
主催/品川栄養士会
区健康課健康づくり係 ☎5742-6746

思春期家族教室

7月5日(月)午後2時～4時
電話で、品川保健センター ☎3474-2904へ

精神保健家族勉強会

7月14日(水)午後1時30分～3時30分
講演会「親亡き後について」
精神障害者の家族と関係者30人(先着)
電話で荏原保健センター ☎3788-7016へ

パーキンソン病患者と家族のためのリハビリ教室

7月26日(月)午後1時30分～3時30分
パーキンソン病患者と家族30人(先着)
電話で品川保健センター ☎3474-2904へ

難病の方のためのリハビリ教室

グループリハビリをとおして、身体を動かす方法を学びます。
7月15日(木)午後1時30分～3時30分
講師/伊藤滋唯(理学療法士)
パーキンソン病・脊髄小脳変性症などの難病の方と家族30人(先着)
電話で荏原保健センター ☎3788-7016へ

応急診療所

行く前に必ず電話連絡を。
健康保険証を忘れずに!

内=内科 小=小児科 歯=歯科 骨=接骨 薬=薬局

小児平日夜間/午後8時～午後11時(受付は午後10時30分まで)	
月～金曜日	品川区こども夜間救急室 旗の台1-5-8 ☎3784-8181 昭和大学病院中央棟4階
休日昼間・夜間/午前9時～午後10時(受付は午後9時30分まで)	
7月4日(日)	品川区医師会休日診療所 北品川3-7-25 ☎3450-7650
	荏原医師会休日診療所 中延2-6-5 ☎3783-2355
	品川薬剤師会薬局 北品川3-11-16 ☎3471-2383
	荏原休日応急薬局 中延2-4-2 ☎6909-7111
休日昼間/午前9時～午後5時(受付は午後4時30分まで)	
7月4日(日)	たつのこどもクリニック 大井1-32-16 ☎3775-8600
	はぎさわ歯科 西大井6-13-12 ☎3778-0418
	伊藤歯科医院 豊町3-12-17 ☎3781-5834
	成進整骨院 大井3-2-2 ☎3775-3166
	工藤総合接骨院 小山4-7-2 ☎3785-7844
土曜日夜間/午後5時～午後10時(受付は午後9時30分まで)	
7月3日(土)	品川区医師会休日診療所 北品川3-7-25 ☎3450-7650
	品川薬剤師会薬局 北品川3-11-16 ☎3471-2383

医療機関の24時間案内

●東京都保健医療情報センター(ひまわり) ☎5272-0303 ●品川消防署 ☎3474-0119
●東京消防庁テレホンサービス ☎3212-2323 ●大井消防署 ☎3765-0119
●救急相談センター ☎#7119 ●荏原消防署 ☎3786-0119

※重病の方は119番をご利用ください。

問い合わせ

●文化スポーツ振興課 Fax5742-6585・6893
☎140-8715 広町2-1-36 第二庁舎6階
●スポーツ係 ☎5742-6838
●生涯学習係 ☎5742-6837
●文化振興係 ☎5742-6835・6

●品川区スポーツ協会・総合体育館
受付時間：午前9時～午後7時
※土・日曜、祝日は5時まで。
☎141-0022 東五反田2-11-2
☎3449-4400 Fax3449-4401

●戸越体育館
☎142-0042
豊町2-1-17
☎3781-6600
Fax3781-6699

●品川保健センター
☎140-0001 北品川3-11-22 ☎3474-2225
●大井保健センター
☎140-0014 大井2-27-20 ☎3772-2666
●荏原保健センター
☎142-0063 荏原2-9-6 ☎3788-7016

21年度住民基本台帳の一部の写しの閲覧状況を公表します

回8月2日(日)まで
場区政資料コーナー (第二庁舎3階)
※区ホームページでもご覧になれます。
圃戸籍住民課住民票係☎5742-6660

品川区職員(保育士)採用試験

●Ⅱ類(短大卒程度)＝福祉(保育士)
凡国籍を問わず、昭和56年4月2日～平成3年4月1日に生まれ、保育士資格を有し(または取得見込み)、23年3月31日までに、都道府県知事の保育士登録を受けている方40人程度(選考)
勤務場所/保育園、児童センター、福祉施設など

採用予定日/23年4月1日以降
第1次試験日/8月22日(日)＝択一試験(教養・専門)、作文試験
第2次試験/10月上旬～中旬＝実技・面接

申込書配布場所/人事課人事係、地域センター、大井町サービスコーナー
※申込書を郵送で請求する場合には封筒に「保育士申込書請求」と朱書きし、120円切手をはった返信用封筒(角型2号)を同封してください。
※区ホームページからダウンロードもできます。

●申込方法・期限

郵送	7月26日(月)(消印有効)まで
持参	7月27日(火)～30日(金) 午前8時30分～午後5時
電子申請*	7月30日(金)午後5時(受信有効)まで

*受験票を打ち出すプリンタが必要です。

申込先・圃人事課人事係(☎140-8715 品川区役所本庁舎5階☎5742-6628)

スポーツ

シルバーピンポン教室

回7月16日～8月16日の月・金曜日
午前9時30分～11時30分(全8回)
凡60歳以上の方30人(抽選)
料2,500円(ボール代・保険料込)
場7月9日(金)までに、往復はがきで教室名、住所、氏名、年齢、電話番号、経験の有無を戸越体育館へ

初心者弓道教室

回①月曜コース＝8月30日～12月20日
午前10時～正午(全15回)
②火曜コース＝8月31日～12月21日
午後6時30分～8時30分(全15回)
③土曜コース＝8月28日～12月18日
午後1時30分～4時30分(全13回)
場東品川弓道場(東品川3-14-9)
凡高校生以上の方各若干名(抽選)
料9,600円(保険料込)
主催/品川区弓道連盟
場7月30日(金)までに、往復はがきで教室名、コース、住所、氏名、電話番号、経験の有無をスポーツ協会へ
※弓道具は無料で貸し出し。

総合体育館トレーニング室 海の日 特別プログラム

時間	種目
9:30～10:15	かんたん目覚まし体操
10:30～11:30	やさしいヨガ入門
13:30～14:15	ボディヒーリング45
14:30～15:30	はじめてのジャズダンス
15:45～16:30	ボディコンバット45

回7月19日(祝)
凡16歳以上の方各20人(先着)
料各400円
場当日、運動できる服、室内履き、タオル、飲み物を持って総合体育館へ

講座・講演

障害者カルチャー教室 パステルシャインアート

回8月4日(水)・18日(水)、9月1日(水)・15日(水)
午後1時30分～3時30分(全4回)
凡筆や水を使わずにパステルの粉だけで、簡単に絵を描く
凡区内在住で18～64歳の身体障害者手帳か愛の手帳をお持ちの方12人(初めての方優先)
場7月28日(水)までに、電話かFAXで住所、氏名、年齢、障害の程度を心身障害者福祉会館(旗の台5-2-2☎5750-4996 Fax3782-3830)へ

知って役立つ図書館講座 裁判員制度始まって1年、どうかわったか

回7月17日(土)午後2時～4時
講師/山内雅哉(ひびき総合法律事務所弁護士)
凡30人(先着)
場電話で品川図書館(北品川2-32-3☎3471-4667)へ
○区ホームページから電子申請もできます。

環境学習講座 よく分かる「食料問題にも環境問題がかかわっている話」

回7月19日(祝)午後2時～4時
講師/小西誠一(元防衛大学教授)
凡30人(先着)
場7月12日(月)までに、往復はがきかFAXで講座名、参加者全員の住所・氏名・年齢・電話番号・FAX番号を環境情報活動センター(☎140-8715品川区役所第二庁舎3階☎5742-6533)へ

品川区国際友好協会の教室

①日本語教室
回9月28日～12月7日の火・木曜日(全20回)
午前の部＝午前10時～正午
午後の部＝午後1時30分～3時30分
夜間の部＝午後6時30分～8時30分
クラス/パート1(初めて日本語を習う方)＝午前の部・午後の部・夜間の部
パート2(ひらがな・カタカナの読み書きができる方)＝午前の部・午後の部
パート3(日常会話のできる方)＝夜間の部
凡区内在住か在勤の外国人の方18人(支払い順)
料各7,000円(テキスト代込)
②生け花教室
回9月17日～12月3日の金曜日
午後2時～4時(全12回)
凡区内在住か在勤の外国人12人・日本人8人(抽選)
料14,000円
共通
場②は8月18日(水)(必着)までに、ホームページの申込フォームか往復はがき、FAXで教室名(①はクラスと部も)、住所、氏名(ふりがな)、年齢、性別、電話番号、在勤者は勤務先の名称・所在地・電話番号、外国人の方は国籍を同協会(☎141-0033

西品川1-28-3中小企業センター4階☎5742-6518 Fax5742-6518 圃www.sifa.or.jp)へ ※申し込みは1人1通。

障害者のためのテーマ別パソコン教室～自己紹介カードづくり

回8月19日(木)①午前10時～正午
②午後1時30分～3時30分
凡区内在住の65歳未満で身体障害者手帳か愛の手帳をお持ちの方各3人(先着)
場電話かFAXで教室名、番号、住所、氏名、年齢、電話番号、障害の程度、パソコン経験の有無を心身障害者福祉会館(旗の台5-2-2☎5750-4996 Fax3782-3830)へ

催し

心身障害者福祉会館まつり 広げよう福祉の輪と地域のきずな

回7月4日(日)午前11時～午後4時
凡ゲームコーナー、模擬店、体験ラリー、手話ダンスなど
場当日、同館(旗の台5-2-2☎5750-3322)へ

第3回 品川子育てメッセ2010

つたえる つながる めぐりあう

子どもといっしょに 広がる世界

回7月9日(金)午前10時～午後4時
凡子育て情報展示、ミニステージ、子育て相談、ワークショップほか
凡0～6歳児と親
場当日、きゅりあん(大井町駅前)へ
圃子育て支援課 在宅子育て支援係 ☎5742-6720

文化・イベント情報★★

10美術館 7月の催し

●2日(金)～7日(水)/醒墨会展(水墨、彩墨、書道、てん刻) ●9日(金)～14日(水)/第51回日本書鏡院児童生徒の部(書道) ●17日(土)～21日(水)/第39回龍峽書道会小品展 ●24日(土)～28日(水)/第26回日本剪画美術展 ●30日(金)～8月4日(水)/Cosmic FusionII(絵画、立体、写真)
場同美術館(大崎駅前大崎ニューシティ2号館2階☎3495-4040。午前10時～午後6時30分)

区民ギャラリー 7月の催し

●1日(木)～4日(日)/金曜油彩クラブ展 ●7日(水)～12日(月)/子どもたちの夢!大井町絵画展と懐かしい大井町写真展 ●14日(水)～19日(祝)/第5回文ちゃん会かな書道展(半切り、額、折り帖) ●21日(水)～26日(月)/三人展(油彩) ●28日(水)～8月2日(月)/第9回草画会展(油彩)
場同ギャラリー(大井町駅前イトーヨーカドー8階☎3774-5151。午前10時～午後8時)

1八代亜紀コンサート2010

回10月30日(土)
①午後2時開演(午後1時30分開場)
②午後6時開演(午後5時30分開場)
料4,500円(全席指定)
発売開始/7月24日(土)午前9時からきゅりあん・メイプルセンター
午前10時からO美術館
※電話予約は午前10時からきゅりあんへ。
※発売初日は、1人4枚までです。
※電話予約では座席の指定はできません。
※就学前のお子さんの入場はご遠慮ください。
託児/2歳～就学前のお子さん10人(先着)
※10月20日(水)まで受け付け。
※おやつ代300円。
場きゅりあん(大井町駅前☎5479-4140)

1東芝病院市民公開講座

回7月17日(土)午後1時～3時
凡子宮頸がんワクチン、めまい
凡90人(先着)
場当日、同病院(東大井6-3-22☎3764-0511内3316)へ

区民の伝言板

区民の皆さんが地域で行う自主的な活動を紹介します。(注)費用の記載のないものは無料です。

(セ)＝センター (体)＝体育館 (集)＝区民集会所 (入)＝入会金

イベント

●第10回六行会チルドレンズフェスティバル IN 品川 ①7月18日(日)赤ひげ ②20日(火)リスおとくめ吉 ③23日(金)赤毛のアン ④24日(土)らくがきビビのコンサート ⑤25日(日)ぼくのなかのぼく。六行会ホール(北品川2)。1,500～3,500円。FAXで同実行委員会(☎3471-3200 Fax3471-3426)へ
●民謡・民舞品川地区連合大会 7月4日(日)午前10時10分。当日、きゅりあんへ。☎3783-3149日本民謡協会・福澤

サークルなど

●三日野トリム(月)金午後7時。第三日野小。月1,250円。(入)1,000円。☎3441-6954伊藤
●伊藤トリム(金)午後7時。伊藤学園。月500円。(入)500円。☎3771-5116大島
●太極拳ホフロン 初心者歓迎。月午後7時。伊藤学園。1回500円。☎3777-8796安藤(午前)
●カトリア会(華道) 月2回(木)午後5時30分。旗の台文化(セ)。月2,000円。☎3413-0482諸戸
●なぎさ山友会(ハイキング・登山)(日)。関東近郊。月400円。(入)1,000円。☎3491-3546石川

●品川ラニングクラブ(水)午後7時30分。戸越(体)。1回100円。(入)1,000円。☎3785-3204新船
●合気道品川愛気会(火)午後3時。総合(体)。月3,000円。☎3442-7325竹本
●リズムフィットネス(健康体操)(火)午前10時。南大井文化(セ)。2カ月3,500円。(入)1,000円。☎3768-1291佐竹
●合気道品川円明会 見学歓迎。(木)。月2回(月)午後7時。伊藤学園。月2,000円。(入)2,000円。☎090-4016-7897藤原
●東京麵棒倶楽部(そば打ち) 第2・4日(日)午後1時。八潮(集)。1回2,500円。☎080-5677-8738川上
●粹楽会(陶芸)(水)午後1時。南大井文化(セ)。月3,500円。(入)5,000円。☎3782-0993市川
●レインボー(社交ダンス)(土)午後1時。東品川文化(セ)。月8,000円。☎090-7824-1900矢花
●牛歩会(書道・毛筆・筆ペン) 初心者歓迎。第1・3(木)午後1時。南大井文化(セ)。月2,500円。(入)1,000円。☎5479-9229野中
●こぶしの会(民謡) 第1・3(金)午後2時。五反田シルバー(セ)。月1,000円。☎3765-8045笹本

- 南品川シルバーセンター リニューアルオープン
- 粗大ごみ
- 振り込め詐欺
- 品川写真ニュース

- ・住民登録者数……350,246
- ・世帯……………191,368
- ・男……………172,175
- ・外国人登録者数……11,640
- ・女……………178,071

出合い!

ふれあい!

品川区民まつり 2010

今年も暑い夏がやってきました。いよいよ区民まつりの季節です。
模擬店で舌鼓をうち、宵には、盆おどりで汗をながして、家族みんなで、地域のおまつりを楽しんでみませんか。

主催/各地区品川区民まつり実行委員会
問い合わせ/各地域センター

※会場などの都合により、実施日時が変更になる場合があります。詳しくは地域センターへお問い合わせください。

品川・大崎地区

三木小学校 (西品川3-16-28)

7月18日(日)午前11時~午後3時

内 模擬店、子どもコーナー、フアファ ほか
問 大崎第二地域センター ☎3492-2000

天妙国寺境内 (南品川2-8-23)

7月23日(金)~25日(日)午後6時~9時30分

内 盆踊り、模擬店、歩きたばこ禁止キャンペーン
問 品川第二地域センター ☎3472-2000

城南小学校 (南品川2-8-21)

7月24日(土)午後3時~5時

内 どじょうつかみ大会 ほか
問 品川第二地域センター ☎3472-2000

第四日野小学校 (西五反田4-29-9)

7月24日(土)午後5時~8時45分

25日(日)午後5時~8時30分
内 盆踊り、模擬店、ゲームコーナー ほか
問 大崎第一地域センター ☎3491-2000

五反田ふれあい水辺広場 (東五反田2-9)

8月7日(土)午後3時~8時

内 ステージ、盆踊り、模擬店 ほか
問 大崎第一地域センター ☎3491-2000

台場小学校 (東品川1-8-30)

8月22日(日)午前10時30分~午後8時

内 盆踊り、模擬店、子どもコーナー、ミニSL ほか
問 品川第一地域センター ☎3450-2000

第三日野小学校 (上大崎1-19-19)

池田山公園 (東五反田5-4)

8月28日(土)午前11時~午後3時

内 模擬店、ゲームコーナー ほか
問 大崎第一地域センター ☎3491-2000

大井・八潮地区

南大井文化センター (南大井1-12-6)

7月11日(日)午前10時~午後3時

内 子どもカーニバル (ゲーム、模擬店)
問 大井第一地域センター ☎3761-2000

桜新道 (南大井4)

7月17日(土)午後5時30分~9時30分

※雨天の場合は18日(日)。
内 盆踊り、模擬店 ほか
問 大井第一地域センター ☎3761-2000

八潮多目的広場 (八潮5-11)

7月17日(土)午後5時~9時

18日(日)午後1時~8時30分
内 盆踊り、模擬店、子どもコーナー
問 八潮地域センター ☎3799-2000

伊藤学園 (大井5-1-37)

7月31日(土)午前11時~午後3時

内 模擬店、遊びコーナー、ミニSL ほか
問 大井第二地域センター ☎3772-2000
大井第三地域センター ☎3773-2000



荏原地区

後地小学校 (小山2-4-6)

7月17日(土)午後1時~8時

内 盆踊り、模擬店、子どもまつり ほか
問 荏原第一地域センター ☎3786-2000

源氏前小学校 (中延6-2-18)

7月24日(土)午後1時~8時30分

※雨天の場合は25日(日)。
内 盆踊り、模擬店、組み太鼓、子どもコーナー
問 荏原第四地域センター ☎3784-2000

宮前小学校 (戸越4-5-10)

7月24日(土)午後3時~8時

内 盆踊り、模擬店、ステージ発表、子どもコーナー
問 荏原第三地域センター ☎3783-2000

戸越小学校 (豊町2-1-20)

7月24日(土)午後2時~9時

25日(日)午後5時~8時30分
内 盆踊り、模擬店、子どもまつり、花火教室、児童太鼓 ほか
問 荏原第五地域センター ☎3785-2000

清水台小学校 (旗の台1-11-17)

7月24日(土)午後3時~8時30分

25日(日)午後3時~8時
内 盆踊り、模擬店、子どもゲームコーナー
問 荏原第二地域センター ☎3782-2000



品川区内 振り込め詐欺急増中!

警察官や息子などを名乗り……

「現金を振り込んで」と言われたら、
「取りに行く」と振り込め詐欺
「暗証番号を教えて」と疑ってください。

不審な電話は
110番



品川テレホンガイド (知ッテル区ん)
☎3777-7500

区からのお知らせ	品川歴史散歩案内
コード番号 6350 イベントなどの最新情報をお知らせします 問 広報広聴課 ☎5742-6643	コード番号 6240 江戸から明治の品川名所 第9回 上大崎村・下大崎村の名所 7月31日出版まで 問 庶務課文化財係 ☎5742-6839



76.1 Mhz

放送内容は、区ホームページから視聴・閲覧でき、専用機器に録音もできます。
災害時には、災害情報や生活情報を放送します。

放送言語	(月)	中国語・日本語
	(火)	韓国語・日本語
	(水)	タガログ語・日本語
	(木・金)	英語・日本語

今月の内容

- 大崎第一地区防災訓練に参加しませんか
- 光化学スモッグにご注意
- 火災が増加しています

問 広報広聴課 ☎5742-6612
HP psa.interfm.jp/shinagawa/



品川区民チャンネル アナログ 5チャンネル デジタル 111チャンネル

しながわホットほっと 7月

ケーブルテレビ品川
毎日7時・10時・13時・19時・22時から5回放送 (土曜切り替え)

	00分~	10分~	20分~	30分~
土	品川区 週間ニュース		三之助 とっておきの品川 助け合いの心をはぐむボーイスカウト	しながわのチ・カ・ラ 画家たちが描いたしながわ
日	取材には区民の皆さんが活躍しています		知って得する雨水利用術	
月	しながわのチ・カ・ラ 画家たちが描いたしながわ		のびのびダイアリー 0歳、1歳	
火	わがまち発見 大崎第二地域	品川ものづくり音散歩 鉄道の発達とともに	品川歴史探訪 東海道北品川宿	
水	三之助 とっておきの品川 品川の涼を求めて		品川の昔ばなし 海雲寺と平蔵地蔵	
木	復活! しながわ探検隊		こだわりの技の名品を訪ねて 骨董修理 よみがえる伝統の美	

区ホームページで動画配信をしています

問 問い合わせ
番組について 広報広聴課 ☎5742-6612
加入について ケーブルテレビ品川 ☎3788-3811