

しながわ

平成23年(2011)
6/21
1797号

携帯電話用ホームページ
http://www.city.shinagawa.tokyo.jp/mbl/



☎140-8715 品川区広町2-1-36 代表番号 ☎3777-1111 広報広聴課 ☎5742-6644 Fax5742-6870 http://www.city.shinagawa.tokyo.jp/

区役所は耐震改修工事のため駐車スペースに限りがあります。車でご来庁の際はお待ちいただくことがありますので、ご了承ください。

「こくほの宿」で リフレッシュ!



夏の旅行に「こくほの宿」はいかがですか。品川区国民健康保険か後期高齢者医療制度に加入している方が「こくほの宿」を利用する場合に、宿泊料を助成します。

問い合わせ 国保医療年金課保険事業係
(本庁舎4階☎5742-6675)

群馬県

- 和心の宿オーモリ ☎0279-72-2611 10,500円
- 八塩館 ☎0274-52-2651 8,500円
- ホテルグリーンプラザ軽井沢 ☎03-5272-0696 9,000円
- 草津グリーンパークパレス ☎0279-88-3960 7,920円
- 龍宮旅館 ☎0278-58-7301 6,825円
- 龍宮小屋 ☎0278-58-7301 8,200円
- ホテル辰巳館 ☎0278-72-3055 10,500円

長野県

- 国民宿舎もちづき荘(本館) ☎0267-52-2515 6,500円

山梨県

- ハイランドリゾートホテル&スパ ☎0555-22-1000 14,400円
- くつろぎの邸にたち ☎055-263-2311 10,500円
- セイコウ荘・一富士・長田荘(忍野村観光協会) ☎0555-84-4222 6,615円

静岡県

- うたゆの宿熱海四季ホテル ☎0120-549-026 8,400円
- 熱川ハイツ ☎0120-56-1830 8,021円
- 菊水館 ☎0558-32-1018 12,600円
- 伊豆まつざき荘 ☎0558-42-0450 9,850円



栃木県

- 鬼怒川プラザホテル ☎03-3834-5995 11,025円
- ガストホフェール ☎0287-63-1613 8,800円

福島県

- スバリゾートハワイアンズ ☎0246-43-3191 14,437円
- ※東日本大震災の影響で休業中です。再開については、お問い合わせください。

茨城県

- オーシャンビュー大洗 ☎029-267-0488 10,000円

千葉県

- 富津岬荘 ☎0439-87-2611 6,400円
- ホテルエミオン東京ベイ(朝食のみ) ☎047-304-2727 7,600円
- 国民宿舎サンライズ九十九里 ☎0475-76-4151 9,975円

埼玉県

- ナチュラルファームシティ農園ホテル ☎0494-22-2000 9,450円

東京都

- 山鳩山荘 ☎0428-85-2158 7,875円
- 国民宿舎鳩の巣荘 ☎0428-85-2340 7,350円
- 観光荘 ☎0428-83-2122 7,350円
- 民話の宿荒澤屋旅館 ☎0428-83-2365 10,500円
- 旅館玉翠荘 ☎0428-83-2363 9,850円
- 三河屋旅館 ☎0428-83-2027 11,550円

神奈川県

- KKR鎌倉わかみや ☎0467-25-4321 14,600円
- マホロパマイズ三浦(本館) ☎0120-046-891 10,000円
- ホテル南風荘 ☎0460-85-5505 11,000円



☎温泉施設

※市町村交流施設(神奈川県山北町・山梨県早川町にある契約施設)も「こくほの宿」として利用できます。詳しくは地域活動課市町村交流担当☎5742-6856へお問い合わせください。

利用方法

- ①申し込み/利用したい施設へ直接予約
「品川区国民健康保険加入者」「後期高齢者医療制度加入者」または「品川区区民」であることを伝えてください。必ず宿泊料金を確認してください。
- ②手続き/予約後、保険証を持って国保医療年金課保険事業係へ
利用者全員の氏名・年齢、品川区国民健康保険か後期高齢者医療制度に加入している方の保険証記号番号が必要です。「利用承認書」をお渡しします。手続きは利用日の1週間前までに済ませてください。
- ③利用当日/「利用承認書」を持って施設へ
加入者の方の助成金額を差し引いてお支払いください。

宿泊助成

1人1泊につき、原則として2,000円(年度内3泊まで)を助成します。
※加入していない区民の方、加入者と一緒利用する区民以外の方は、契約料金を利用できません(宿泊助成はありません)。
※年度途中で国保から後期高齢者医療へ移行した方の宿泊数は、国保からの通算となります。
※保険料を滞納していない方に限ります。

契約料金

平日1室を大人2人で利用した場合の1人の料金です(1泊2食付き、サービス料・消費税込)。人数、曜日、部屋のタイプ、料理、季節などにより料金が変わる場合があります。詳しくは施設へお問い合わせください。

22年度下半期

22年10月1日～23年3月31日

区の財政状況をお知らせします

区では、「品川区財政状況の公表に関する条例」に基づき、年2回、区民の皆さんに区の財政状況をお知らせしています。

問い合わせ 企画財政課 ☎5742-6610

財政の運営方針など

22年度は、緊急課題（経済対策、待機児童対策、新しいタイプの高齢者住宅整備と安心入居のしくみづくり）への対応とともに、様々な施策の実施により長期基本計画を推進し、「輝く笑顔 住み続けたいまち しがわ」の実現をめざしました。

積極的に取り組んだ主な施策

緊急経済対策

プレミアム付共通商品券発行助成、中小企業活性化・住宅リフォーム助成事業、中小企業事業資金融資あっせんなど

緊急待機児童対策

区立保育園定員拡大、学校施設を活用した定員拡大、幼保一体施設の開設、短時間就労対応型保育、私立保育所・認証保育所開設支援など

新しいタイプの高齢者住宅整備と安心入居のしくみづくり

特別養護老人ホームなど高齢者福祉施設整備（八潮南中学校跡）、高齢者向け優良賃貸住宅整備など

だれもが輝くにぎわい都市

区民活動交流施設整備（八潮南小学校跡）、品川区民芸術祭開催、五反田地区教育総合施設整備など

未来を創る子育て・教育都市

小中一貫教育の推進、就学前乳幼児教育の推進、親育ち支援事業など

みんなで築く健康・福祉都市

南品川シルバーセンター改築（ほっとサロン・コミュニティレストラン整備）、地域福祉人材確保支援、知的障害者外出サポート事業など

次代につなぐ環境都市

温暖化対策事業、区庁舎の環境対策など

暮らしを守る安全・安心都市

避難所に接続する下水道管耐震化、地域防災スクールモデル事業など

特別区交付金

特別区民税とともに、区民の皆さんに身近な施策を行うための重要な財源の一つです。固定資産税などをもとに都と23区の仕事の分担に応じ、配分するものです。

現在23区では、都と区の役割分担と財源配分のあり方を中心に、都と協議を続けています。

身近な事務は23区が担い、都は広域行政に徹することを基本に、これからも区民サービスの向上に不可欠な財政自主権の確立を積極的に推進していきます。

一般会計

皆さんから納めていただいた特別区税や特別区交付金を主な財源として、公園や道路の整備をはじめ、学校や社会福祉施設の運営、生活保護、保健衛生など区行政の大部分を経理しています。

○区民の方の税負担

納めていただく特別区税は、歳入予算の28.0%を占めています。この税額を23年3月31日現在の区民の人数で割ると11万950円（昨年比で6.2%減）、世帯数で割ると20万2,589円（昨年比で6.5%減）となります（ただし、前年度からの繰越事業分を除く）。

歳入	予算現額	収入済額	収入率
特別区税	391億 640万 円	379億 264万2千円	96.9%
特別区交付金	361億7,369万7千円	367億7,278万 円	101.7%
使用料・負担金	69億7,650万8千円	61億8,763万6千円	88.7%
国・都支出金	256億3,405万9千円	201億7,412万2千円	78.7%
繰入金	137億3,683万7千円	48億9,441万 円	35.6%
その他	187億4,449万9千円	155億2,076万4千円	82.8%
計	1,403億7,200万 円	1,214億5,235万4千円	86.5%

特別会計

特定の事業を行うにあたって、一般の歳入歳出と切り離して経理を明確にする必要がある場合に設けています。

歳出	予算現額	支出済額	支出率
民生費	578億 854万 円	544億6,884万8千円	94.2%
衛生費	113億6,532万3千円	102億8,079万2千円	90.5%
土木費	141億2,454万6千円	78億6,971万 円	55.7%
教育費	257億6,331万6千円	203億5,863万6千円	79.0%
公債費	40億 541万4千円	39億9,856万1千円	99.8%
その他	273億 486万1千円	161億 607万1千円	59.0%
計	1,403億7,200万 円	1,130億8,261万8千円	80.6%

会計	予算現額	収入済額	支出済額
国民健康保険事業会計	359億7,713万5千円	330億3,807万2千円	313億1,303万4千円
老人保健医療特別会計	3,891万7千円	3,070万2千円	3,070万2千円
後期高齢者医療特別会計	60億9,988万2千円	59億3,481万4千円	60億2,197万3千円
介護保険特別会計	178億6,293万2千円	164億1,544万1千円	160億7,799万7千円

国民健康保険事業会計

23年3月31日現在、約6万6千世帯、約9万9千人が加入している国民健康保険関係の経理を行っています。

老人保健医療特別会計

75歳以上の方(65歳以上で一定の障害のある方を含む)の医療費を経理する会計で、20年3月で制度は終了しましたが、過年度分を経理するために22年度末まで存続していました。

後期高齢者医療特別会計

75歳以上の方(65歳以上で一定の障害のある方を含む)の医療費を経理するもので、現在、被保険者の方は、約3万4千人です。

介護保険特別会計

介護保険を経理する会計で、65歳以上の被保険者の方は、約7万1千人です。

財産・地方債・一時借入金

●区有財産の保有状況

22年度上半期(22年9月30日現在)に比べ、総額で45億5,085万2千円増となっています。区民1人あたりの保有額は、237万2,366円です。

●特別区債(地方債)の残高 253億3,648万8千円 (減税補てん債を除いた場合 139億7,844万5千円)

特別区債は、公園や道路、学校施設の整備などで特に多額の資金を必要とする場合に、政府や銀行などから長期にわたり返済する資金を借り入れ、事業資金を調達するものです。

●一時借入金の残高 0円

一時借入金は、支払資金が不足した場合に、その不足を補うために一時的に銀行などから借り入れる資金です。23年3月31日現在、借入残高はありません。

総額		8,361億8,297万2千円
内訳	土地	1,221,096㎡ 6,097億9,889万7千円
	建物	795,035㎡ 1,250億2,975万1千円
	地上権	6,654㎡ 12億9,959万 円
	工作物・立木	80億6,573万5千円
	有価証券など	104億3,092万6千円
	物品	110億9,295万5千円
	基金	704億6,511万8千円

地デジ 11ch
アナログ 5ch

品川区では、今品川区民チャンネルが見えていれば地デジ対策は完了です！



お急ぎ
ください

アナログ放送終了まで
いよいよあと1カ月です

お困りの方はお気軽に下記までお問い合わせください

ケーブルテレビ品川 ☎03(3788)3811 ケーブルテレビ品川 検索
[9:15~17:45日・祝を除く] http://www.cts.ne.jp

◆第一ホテル東京シーフォート 開業19周年 2DAYS
2011年7月19日(火)・20日(水)は

ディナーバイキングお料理が
50%OFF
大人 ¥3,800 → ¥1,900
1F レストラン「グランカフェ」GrandCafe ☎03-5460-4428
平日ディナーバイキング(18:00~21:00)
*2部制となります。詳しくはお問合せください。 ※区報を見たご予約ください。他のご優待/割引券との併用は出来かねます。

神戸牛ディナーコース料理が
50%OFF
5組限定
¥12,000相当 → ¥6,000
28F 天王洲 鉄板焼 天玉洲 ☎03-5460-4430
ディナー(17:00~21:00)

第一ホテル東京シーフォート【東京モノレール「天王洲アイル駅」直結 住所:品川区東品川2-3-15】

これからもずっと品川で暮らしたい方へ。ご夫婦でご利用可能な居住スペースが広い2人部屋がございます。空室状況は、直接お問い合わせください。

館内に診療所を 近日常設予定! 看護師24H常駐 少人数の「個室」23室

介護付有料老人ホーム ファミリアガーデン品川 0120-00-5581
Familia Garden Shinagawa 年中無休 AM9:00~PM6:00
〒141-0032 東京都品川区大崎3-20-5
TEL 03-5759-8186 FAX 03-5759-8187
交通 JR山手線「大崎駅」西口徒歩8分(約600m) ファミリアガーデン品川 検索
http://www.kiyota-life.co.jp

広報紙に広告を掲載しませんか

8月~11月の有料広告の申し込みは、6月24日(金)まで受け付けています。

お問い合わせ
広報広聴課 ☎5742-6644

品川区内の放射線量を測定します

区民の皆さんに安心していただくため、区独自で放射線量の測定を行い、結果を区ホームページなどで公表します。



実施期間 24年3月31日まで

測定内容と測定場所

大気／区内2カ所（定点測定、地上1m）
土壌／小・中学校、幼稚園・保育園、公園（それぞれ2カ所）
プール／小・中学校について10カ所（屋外プール）
 ※測定場所は区内の沿岸部と内陸部からそれぞれ選定。土壌についてはローテーションを組んで実施します。
 ※大気・土壌については毎週測定します。
 ※詳しくは区ホームページをご覧ください。

☎環境課指導調査係 ☎5742-6751

第4回 品川子育てメッセ2011

つたえる つながる めぐりあう
子どもといっしょに広がる世界

区内に住むママたちの感性とネットワークで集めた子育て情報が満載です。子育て真っ最中のパパ&ママ、応援する家族や地域の皆さんが来て見てふれて楽しめるイベントです。

☎7月8日(金)午前10時～午後4時
 ☎子育て情報展示、ミニステージ、子育て相談、ワークショップなど
 ☎0～6歳児と親
 ☎当日、きゅりあん（大井町駅前）へ
 ☎子育て支援課在宅子育て支援係
 ☎5742-6720

安心・安全・快適な暮らしのために

☎都市計画課住宅運営担当（本庁舎6階 ☎5742-6777）

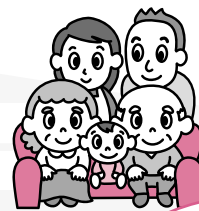

住宅のエコリフォーム・バリアフリーリフォーム費用の一部を助成します

対象／次の全てにあてはまる工事

- ①着工前であること
- ②既存住宅の改修で区内業者に発注
- ③次のいずれかの工事金額が10万円以上

●エコ住宅改修

遮熱性塗装工事、換気設備設置、窓や外壁の断熱改修など
 ※断熱改修は、国の住宅版エコポイント制度終了後、助成対象となります（8月から）。

●バリアフリー住宅改修

手すり設置、段差解消、トイレや浴室の改修など
 ※介護保険や高齢者自立支援の住宅改修給付事業との併用は不可。

助成額／工事費用の10%（上限20万円）

※賃貸住宅オーナー、管理組合が申込者の場合は上限100万円。

申し込みの主な要件／

- 個人（民間賃貸住宅オーナー含む）
- ①区内在住で住民税を滞納していない
- ②住宅の所有者または賃借者である
 ※賃借の場合は所有者から工事の承諾を得ていること。
 ※民間賃貸住宅オーナーが申し込み場合は、「東京シニア円滑入居賃貸住宅」に登録すること。
- マンション管理組合
- ①共用部分の工事である
- ②総会などで区分所有者の承認が得られていること

募集案内配布場所／都市計画課

※区ホームページからダウンロードもできます。

申し込み／申込書などを同課住宅運営担当へ持参

親元近居支援事業

三世代すまいるポイント

「三世代すまいるポイント」は、区内共通商品券などと交換することができます。

品川区内に住む親世帯と近居・同居することになった中学生以下のお子さんがある世帯に、「三世代すまいるポイント」を交付します。

申し込みの主な要件／

- ①中学生以下のお子さんがある
- ②子世帯が区外から転入、または区内転居により世帯間の距離が1,200m以内（およそ15分圏内）になった
- ③転入・転居から3カ月以内である（転入・転居後1年以内に第1子が誕生した場合は、誕生後3カ月以内）
- ④転入・転居に際して費用を要し、その支払いをしている
- ⑤親または子世帯が区内に1年以上住んでいる など

受付開始／7月1日(金)から

※費用に応じて、ポイント（上限100,000ポイント）を交付します。詳しくは都市計画課で配布する募集案内をご覧ください。区ホームページからダウンロードもできます。

U サイクル・ごみ

☎品川区清掃事務所（天崎1-14-1 ☎3490-7098 Fax 3490-7041）

ご協力ください

■拠点回収（古着、廃食用油、不用園芸土）
7月9日(土)・23日(土)午前10時～正午＝小学校など26カ所（台場・三木・第一日野・第三日野・後地・小山・第二延山・大原・鈴ヶ森・浅間台・京陽・城南第二・立会・旗台・大井第一・大間窪・延山・宮前小学校、日野・伊藤学園、品川第一・大崎第一・大井第二・大井第三・八潮地域センター、区役所）

リサイクル情報紙「くるくる」

「ゆずりたい物」「ゆずってほしい物」を紹介しています。毎月1日発行で地域センター・図書館などに置いてあります。8月号掲載希望の方は7月22日(金)までに、電話かFAXでお申し込みください。

リサイクルショップ「リボン」

ご来店をお待ちしています。18歳以上の方は誰でも出品できます。希望の方は電話か店頭で予約してください。
 ※出品時、住所・年齢の確認ができるものを持ってご来店ください。
手数料／出品1点につき100円
定休日／両店とも水曜日
 ※販売実費として、売上げの40%をいただきます。

※不用品交換情報ボードは無料です。ご希望の方は来店してください。

※来店時には、買い物袋をお持ちください。

大井町店

広町2-1-36 第三庁舎2階

☎5742-6933

営業時間／午前11時～午後5時30分

取扱商品／家具、贈答品など

※家具など、自分で持ち込みできない方に運送業者を紹介します（運送料は有料）。

旗の台店

旗の台5-13-9 旗の台駅南口下車

☎5498-7803

営業時間／午前11時～午後7時

取扱商品／衣服など日用品

※旗の台店では買い取りも行っています。

和洋陶器、ガラス器出品募集

☎6月23日(木)～28日(火)午後1時～4時

※予約なしでお持ちください。

※身分証明書をお持ちください。

※出品は1人1回10点までです。

※詳しくはお問い合わせください。



水銀を含むごみの出し方にご注意ください

水銀を含むごみは「燃やすごみ」として出すことはできません。

昨年、水銀を含むごみが原因で焼却炉を停止する事態が23区内の複数の清掃工場が発生しました。

焼却炉が停止すると、設備復旧に多くの時間と費用が必要になるだけでなく、ごみの収集が遅れるなど様々な問題が起こり、皆さんの生活に深刻な影響をもたらすことになります。

正しいごみ・資源の分け方・出し方にご協力をお願いします。

●家庭から出る水銀を含むごみの出し方

体温計・血圧計・割れた蛍光灯	陶器・ガラス・金属ごみの日（月2回・各戸収集）
割れていない蛍光灯	資源の日（週1回・ステーション回収）

●事業所から出る水銀を含むごみの出し方

事業活動に伴い水銀を含むごみを排出される場合は、法律・条例に基づき廃棄物の処理・運搬を許可された業者を通じた適正な処理をお願いします。

スプレー缶・カセットボンベ・ライターは使いきってから

他の陶器・ガラス・金属ごみとは別の袋で出してください。
 ※中身が残っているものは、袋に「中身入り」と書き別の袋で出しましょう。



電力供給の状況により、イベントや講座などの中止・変更をさせていただきますので、ご了承ください。

シニアクラブ SENIOR

シルバーパスのお知らせ

70歳以上で希望する方に、都内バス、都営地下鉄、都電などを利用できるシルバーパス(有効期限9月30日)を発行しています。
¥23年度の区民税が課税の方 10,255円
 23年度の区民税が非課税の方 1,000円
 ※23年度課税でも、合計所得が125万円以下の方は1,000円。
☎東京バス協会 ☎5308-6950

70歳からの簡単料理教室 「夏にむけて食事から元気になる料理！」

日6月29日(水)午前11時30分～午後2時
場きゅりあん(大井町駅前)
内彩色黒豆ちらし寿司、鶏肉の香味焼き、春きゃべつと長いものお吸い物、水ようかん
持持ち物/エプロン、三角巾、食器用・台ふきん各1枚

人70歳以上の方30人(先着)
¥800円
主主催/品川栄養士会
日6月27日(月)までに、電話で健康課健康づくり係 ☎5742-6746へ

キッズクラブ KIDS

第61回品川区民スポーツ大会(夏季) ジュニアテニス大会(硬式)

日7月25日(月)=女子シングルス
 26日(火)=男子シングルス
 27日(水)=男女各ダブルス
 28日(木)=各種目準決勝・決勝
 ※受付午前8時45分～9時、試合開始午前9時10分。
場しながわ区民公園(勝島3-2)
人小学4～6年生の部、中学生の部
¥シングルス300円、ダブルス500円
日7月13日(水)までに、費用を持ってスポーツ協会へ

夏休み子ども環境講座

●生きもの博士になろう
日①7月26日(火)=みる、きく、さわる…!五感で自然遊び(ハーブを使った石けん)
 ②28日(木)=遊んで発見!植物の魅力(葉っぱのスタンプでオリジナルエコバッグ)
 ③30日(土)=生きものに挑戦!(昆虫ポストカード)
 ※時間は午後1時30分～3時30分。
場環境情報活動センター(第三庁舎3階)
 しながわ中央公園(区役所前)
講講師/村松亜希子(生態教育センター主任指導員)
 ●キッチンからはじめるエコロジー!
 地球にやさしい旬の料理をつくりまします。
日④8月10日(水) ⑤11日(木) ⑥12日(金)
 ※時間は午後2時～4時。
 ※3日とも同一内容。
場きゅりあん(大井町駅前)
 共通
人小学生①～③各25人、④～⑥各30人(抽選)
 ※小学3年生以下は保護者同伴。
日7月4日(月)(必着)までに、往復はがき(講座ごとに1枚)に講座名、希望日(第2希望日まで可)、参加者全員の住所・氏名・年齢・電話番号を環境情報活動センター(☎140-8715品川区役所 ☎5742-6533)へ
 ※HP/shinagawa-eco.jp/から申し込みもできます。

保育園・幼稚園をチャイルドステーションとしてご利用ください

区立保育園・幼稚園では、保育体験や育児相談などを行っています。園児と一緒に遊んだり、お話しなど楽しいプログラムを用意しています。
人生後57日～就学前のお子さんと保護者、妊産婦の方(先着)

※定員は実施園、実施内容により異なります。
日利用日の3日前までの午後2時～5時に、希望の園へ
場実施園、保育課運営係 ☎5742-6724

7月に参加できる主な事業

※保=保育園 幼=幼稚園

- 身体測定
 5日(火)=西五反田保、東品川保
 13日(水)=東大井保
 21日(木)=西中延保
- 給食を知ろう会
 2日(土)=大崎保
- 子育て相談
 19日(火)=平塚幼
- 園庭開放
 月～金=東五反田保、源氏前保(午前10時～正午)
 火=西中延、伊藤幼(午後2時～3時)
 水=西五反田第二保
 第一日野幼(午後0時30分～2時)
 6日(水)=城南幼、浜川幼
- ふれあいデー
 8日(金)=城南幼(3歳児の会)
- 絵本の広場
 21日(木)=西中延保
- リズム遊び
 21日(木)・28日(木)=南大井保
- 七夕まつり
 7日(木)=西大井保、北品川保、西品川保、清水台保、西五反田保、東五反田保、南ゆたか保、三ツ木保、南大井保、東品川保、源氏前保、小山台保、富士見台保、荏原西保、五反田保、水神保、八潮北保、八潮西保、二葉保、滝王子保
- こどもまつり
 14日(木)・15日(金)=東五反田保

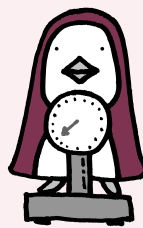

- 夏まつり
 8日(金)=東中延保
 13日(水)=水神保
 14日(木)=大井保、ゆたか保、東大井保、三ツ木保、富士見台保、五反田保、西五反田第二保、旗の台保、大井倉田保、滝王子保
 15日(金)=品川保、西大井保、東大井保、三ツ木保、一本橋保、南ゆたか保、小山台保、中原保、富士見台保、大井倉田保、五反田保、八潮西保、西五反田第二保、旗の台保、滝王子保
 22日(金)=西中延保、二葉保
- ちびっこ祭り
 13日(水)・14日(木)・15日(金)=南大井保
 21日(木)・22日(金)=清水台保
- ちょうちん祭り
 8日(金)=八潮南保
- 西五まつり
 14日(木)=西五反田保
- サマーフェスティバル
 14日(木)=源氏前保
- 運動プログラム
 20日(水)=旗の台保
- プール開放
 火～金=伊藤保(午前中)
 20日(水)=大崎保
- 保育体験
 39園で実施(二葉つばみ保育園を除く)



※日程など詳しくは各園へお問い合わせください。各園のお問い合わせ先は区ホームページをご覧ください。

ひとり親家庭 夏休み親子一泊バス旅行

日7月30日(土)～31日(日)
 (大井町駅前午前8時集合、1泊2日)
宿泊/伊豆長岡 寿荘
内海遊び、花火、あわしま周遊、海水プールなど
人5歳以上のお子さんがあるひとり親家庭の親子40人(先着)
¥中学生以上4,000円、5歳～小学生2,000円
 ※休養ホームクーポンを利用します。
主主催/品川区母子寡婦福祉連合会
日6月30日(木)までに、電話で子育て支援課児童家庭相談係 ☎5742-6589へ
集金/7月2日(土)・3日(日)午後4時30分～5時
 中小企業センター
説明会/7月17日(日)午後2時～4時きゅりあん

親子虫とり探検と宝探し

夏休みならではの事業を通じ、親子のきずなを深め、友だち同士助け合う心を育てます。
日8月21日(日)午前10時～午後2時30分
場みなとが丘ふ頭公園(八潮3-1)
人区内在住で、4歳～中学生のお子さんと保護者、小学4年生以上のお子さん3・4人につき引率者1人
定員/200人(抽選) ※1組5人まで。
¥500円(保険料込)
主主催/品川区青少年委員会
日7月11日(月)までに、往復はがきに「虫とり」とし、参加者全員の住所・氏名(ふりがな)・年齢・電話番号を青少年育成課青少年育成係(☎140-8715品川区役所 ☎5742-6692)へ

パパズプログラム パパと一緒にデイキャンプ

日7月9日(土)午前10時30分～午後3時30分
場しながわ区民公園(勝島3-2)
 ※雨天の場合は大井倉田児童センター(大井4-11-34)でクッキング。
内野外クッキング、自然あそび
人3歳～小学生のお子さんと父親20組(先着)
¥400円、3歳～小学生200円
日7月6日(水)(必着)までに、往復はがきで講座名、住所、参加者全員の氏名(ふりがな)・年齢・性別、電話・FAX番号、メールアドレスを子育て支援課在宅子育て支援係(☎140-8715品川区役所 ☎5742-6720)へ
 ○区ホームページから電子申請もできます。

問い合わせ

●文化スポーツ振興課 Fax5742-6585・6893
☎140-8715 広町2-1-36 第二庁舎6階
●スポーツ係 ☎5742-6838
●生涯学習係 ☎5742-6837
●文化振興係 ☎5742-6835・6

●品川区スポーツ協会・総合体育館
受付時間：午前9時～午後7時
※土・日曜、祝日は5時まで。
☎141-0022 東五反田2-11-2
☎3449-4400 Fax3449-4401

●戸越体育館
☎142-0042
豊町2-1-17
☎3781-6600
Fax3781-6699

●品川保健センター
☎140-0001 北品川3-11-22 ☎3474-2225
●大井保健センター
☎140-0014 大井2-27-20 ☎3772-2666
●荏原保健センター
☎142-0063 荏原2-9-6 ☎3788-7016

お知らせ



6月30日(木)は特別区民税・都民税(普通徴収)第1期分の納期限です

納期限内に必ず納付してください。
便利・確実・安全な口座振替をご利用ください。特別区民税・都民税を金融機関の預貯金口座から自動的に振り替えて納めることができます。納税通知書に口座振替の申込はがきを同封しています。この機会にぜひご利用ください。口座振替による納税は、一度申し込むと翌年以降も自動的に継続されます。
※納期限を過ぎてから納付した場合、督促状が送付されることがあります。
☎国税務課収納管理係☎5742-6669

国民健康保険退職者医療制度をご存じですか

退職者医療制度は、自己負担分以外の医療費を国民健康保険の保険料と会社などの健康保険からの拠出金で賄い、健康保険間の医療費負担を公平にするための制度です。保険料や自己負担割合(3割)に変更はありません。
退職者医療制度に該当する方(本人)と、被扶養者(年収130万円未満)に、藤色の退職者被保険者証を送付しています。
■次の全てにあてはまる方
①厚生(共済)年金などの被用者年金から、老齢(退職)年金を受給している
②被用者年金の加入期間が20年以上、または40歳以降の期間で10年以上ある
③65歳未満
☎国保医療年金課資格係☎5742-6676

7月1日から全国瞬時警報システム(J-ALERT)の運用を開始します

全国瞬時警報システム(J-ALERT)は、国が発信する緊急情報を、人工衛星を経由して区市町村の防災行政無線から瞬時にサイレンや音声で情報伝達するシステムで、皆さんの「安全・安心」を守ります。
※お知らせする緊急情報は、震度5弱以上の緊急地震速報や津波警報、対処に時間的余裕のない「弾道ミサイルによる武力攻撃事態の発生」や「大規模テロの発生」です。
※詳しくは、区ホームページをご覧ください。
☎防災課☎5742-6695

東日本大震災の被災地から品川区に避難された皆さんへ

東日本大震災により品川区に避難された皆さんの相談を、地域の民生委員・児童委員がお受けします。
民生委員・児童委員は、誰もが安心して暮らせる地域社会をつくるために、日頃から様々な相談・支援活動をしています。民生委員・児童委員には守秘義務がありますので、相談内容の秘密は守られます。安心してご相談ください。
担当の民生委員・児童委員については、下記にお問い合わせください。
☎高齢者福祉課民生委員担当☎5742-6708

健康ひろば

むし歯撃退教室

☎7月6日(水)午前10時～11時30分
☎知って得するむし歯予防、効果的な歯磨き方法(実技)と歯磨きを嫌がる場合の克服法
☎歯が8本くらい生えたお子さんと保護者20組(先着)
☎☎6月23日(木)から、☎電話で品川保健センター☎3474-2902へ

思春期家族教室

皆さんで悩みを話し合う教室です。
☎7月4日(月)午後2時～4時
☎不登校・ひきこもりなどのお子さんを持つ家族
☎☎電話で、品川保健センター☎3474-2904へ

7月のこころの健康専門医相談

●精神保健相談(こころの病気など)
品川保健センター/5日(火)
大井保健センター/6日(水)
荏原保健センター/15日(金)
●うつ病あんしん相談
品川保健センター/22日(金)
大井保健センター/6日(水)
荏原保健センター/6日(水)
●高齢期のこころの相談
品川保健センター/11日(月)
大井保健センター/20日(水)
荏原保健センター/27日(水)
●児童思春期のこころの相談
品川保健センター/6日(水)
大井保健センター/28日(木)
荏原保健センター/21日(木)
☎各センター

応急診療所

行く前に必ず電話連絡を。健康保険証を忘れずに!

☎=内科 ☎=小児科 ☎=歯科 ☎=接骨 ☎=薬局

小児平日夜間/午後8時～午後11時(受付は午後10時30分まで)	
月～金曜日	☎品川区こども夜間救急室 旗の台1-5-8 ☎3784-8181 昭和大学病院中央棟4階
休日昼間・夜間/午前9時～午後10時(受付は午後9時30分まで)	
6月26日(日)	☎☎品川区医師会休日診療所 北品川3-7-25 ☎3450-7650 ☎☎荏原医師会休日診療所 中延2-6-5 ☎3783-2355 ☎品川薬剤師会薬局 北品川3-11-16 ☎3471-2383 ☎荏原休日応急薬局 中延2-4-2 ☎6909-7111
休日昼間/午前9時～午後5時(受付は午後4時30分まで)	
6月26日(日)	☎☎林医院 東大井3-21-12 ☎3761-7780 ☎竹内歯科医院 東大井2-28-6 ☎3763-0366 ☎井口歯科医院 荏原3-8-15 ☎3788-0202 ☎山根接骨院 西品川1-23-15 ☎3779-9137 ☎青柳接骨院 荏原6-6-6 ☎3784-3267
土曜日夜間/午後5時～午後10時(受付は午後9時30分まで)	
6月25日(土)	☎品川区こども夜間救急室 旗の台1-5-8 ☎3784-8181 昭和大学病院中央棟4階

※重病の方は119番をご利用ください。

医療機関の24時間案内

●東京都保健医療情報センター(ひまわり) ☎5272-0303 ●救急相談センター ☎#7119 IP電話などは☎3212-2323
●品川消防署 ☎3474-0119 ●大井消防署 ☎3765-0119 ●荏原消防署 ☎3786-0119

お子さんの急な病気に困ったら

●小児救急電話相談 ☎#8000 IP電話などは☎5285-8898
月～金曜日/午後5時～午後10時 土・日曜日、祝日/午前9時～午後5時

光化学スモッグにご注意!



症状がひどい時は、病院で診察を受け、保健センターへご連絡ください
品川保健センター☎3474-2221
大井保健センター☎3772-2666
荏原保健センター☎3788-7013

光化学スモッグは、夏場の晴れた風の無い日に起こりやすくなります。防災無線・掲示幕で光化学スモッグ注意報などをお知らせします。発令された時は、次の事を心がけましょう。

- ①屋外になるべく出ない
- ②屋外での運動を控える
- ③目や喉に刺激を感じたら、洗顔・うがいをする

☎環境課指導調査係☎5742-6752

がん検診・健康診査など

一部有料

職場などで検診機会のない方が対象です。予約先は各検診会場です。

種類	会場	日時など
胃がん(35歳以上) 自己負担1,200円	品川区医師会 荏原医師会	月～土 月～金 9:00～11:00 予約制
子宮がん(20歳以上の偶数年齢時)	契約医療機関	診療時間内の毎日(受診券有り) ※対象者には受診券(有効期限有り)を送付
乳がん(34歳以上の偶数年齢時) 自己負担500・1,000円	品川区医師会 荏原医師会 契約医療機関 検診車	予約制(受診券有り) ※対象者には、偶数年齢の誕生日の前月に受診券(有効期限有り)を送付
視触診検診(71歳以上)	契約医療機関	9月末まで受診可
肺がん(40歳以上)	品川区医師会 荏原医師会	月～土 9:00～11:00 月・火・木・金 13:00～15:00 月～土 9:00～11:00 月～金 13:00～16:00 予約制
一般コース(胸部X線検査)	品川区医師会 荏原医師会	月～土 9:00～11:00 月・火・木・金 13:00～15:00 予約制 ヘリカルCT検査
ヘリカルコース 自己負担3,000円(かくたん検査600円)	品川区医師会 荏原医師会	月～土 9:00～11:00 月・火・木・金 13:00～15:00
大腸がん(便潜血検査)(40歳以上)	契約医療機関	契約医療機関の診療日 ※契約医療機関で検査セットを配布します
喉頭がん(40歳以上) 自己負担500円	契約医療機関	契約医療機関の診療日 ※喫煙している方、自覚症状がある方が対象
前立腺がん(55歳以上) 自己負担500円	契約医療機関	契約医療機関の診療日
成人歯科健診(40・45・50・55・60・65・70歳)	契約医療機関	契約医療機関の診療日 ※対象者には受診券を送付
結核検診(65歳以上)	契約医療機関 品川保健センター 大井保健センター 荏原保健センター	契約医療機関の診療日 第1・3(木) 第2・4(木) 第2・4(火) 9:00～10:30 予約制
肝炎ウイルス(受けたことがない方)	契約医療機関 品川保健センター 荏原保健センター	契約医療機関の診療日 第1・3(木) 第2・4(火) 9:00～10:30 予約制
健康診査	詳しくはお問い合わせください。 ☎40～74歳の方 ・国民健康保険の方=国保医療年金課保健指導係☎5742-6902 ・国民健康保険以外の方=自分が加入する医療保険者にお問い合わせください。 75歳以上の方=国保医療年金課高齢者医療係☎5742-6937	

○契約医療機関などは、区ホームページをご覧ください。
○乳がん検診は、現在希望者が多く翌々月以降の予約となる場合があります。
○72歳以上の方で、マンモグラフィ検査を希望される方は健康課へお問い合わせください。
健康課 ☎5742-6743 品川区医師会 ☎3474-5609 荏原医師会 ☎3783-5167 品川歯科医師会 ☎3492-2535 荏原歯科医師会 ☎3783-1878

問い合わせ

●文化スポーツ振興課 Fax5742-6585・6893
☎140-8715 広町2-1-36 第二庁舎6階
●スポーツ係 ☎5742-6838
●生涯学習係 ☎5742-6837
●文化振興係 ☎5742-6835・6

●品川区スポーツ協会・総合体育館
受付時間：午前9時～午後7時
※土・日曜、祝日は5時まで。
☎141-0022 東五反田2-11-2
☎3449-4400 Fax3449-4401

●戸越体育館
☎142-0042
豊町2-1-17
☎3781-6600
Fax3781-6699

●品川保健センター
☎140-0001 北品川3-11-22 ☎3474-2225
●大井保健センター
☎140-0014 大井2-27-20 ☎3772-2666
●荏原保健センター
☎142-0063 荏原2-9-6 ☎3788-7016

産業技術高専オープンカレッジ 中学生のための英語で数学講座

日7月30日(土)、8月12日(金)・18日(木)・24日(水)・30日(火)
午後3時～5時(全5回)
図アメリカで使っている数学の学習教材を使用し、英語で数学を学ぶ
入中学生20人(抽選)
¥1,000円
場7月14日(木)(消印有効)までに、はがきかFAX、Eメールで講座名、住所、氏名(ふりがな)、年齢、性別、電話番号を同校(☎140-0011東大井1-10-40 Fax3471-6338 office@s.metro-cit.ac.jp)へ
圖文化スポーツ振興課生涯学習係

催し

本のリサイクル市

再利用できる本を皆さんに提供します。
日7月2日(土)午前9時～午後3時
場当日、品川図書館(北品川2-32-3 ☎3471-4667)へ
※1人20冊まで。
※社会福祉協議会へ寄付金(1冊10円程度)をお願いします。
※マイバッグ(買い物袋)をご用意ください。

犬のしつけ方教室と ペット健康相談

日7月9日(土)午後1時30分～4時30分
場品川保健センター
図訓練士による犬のしつけ方教室、獣医師によるペット健康相談
入60人(先着)
主催/東京都獣医師会品川支部
☎電話で、生活衛生課☎5742-9132へ
※犬は連れてこないでください。

しながわ百景絵画展その1

「しながわ百景」は選定されて25年になります。品川のまちの顔や歴史が刻まれた風景などを区所蔵の作品で紹介いたします。
日6月29日(水)～7月4日(月)
午前10時～午後8時
※4日は午後4時まで。
場品川区民ギャラリー(大井駅前イトーヨーカドー8階 ☎3774-5151)

水際のまちしながわの魅力再発見

施設見学会

区民の皆さんにもっと品川区を知ってもらうために、施設見学会を行っています。今回は、屋形船に乗って海からの品川としながわ水族館を見学します。
日8月3日(水)午前9時30分～午後3時(品川区役所集合、往復バス)
入区内在住で、小学生以上の方80人(抽選)
※1グループ5人まで。小学生のみの参加は不可。
※就学前のお子さんの参加はご遠慮ください。

¥50円(保険料、希望者のみ)
日7月1日(金)までに、往復はがきに「施設見学」とし、代表者の氏名、参加者全員の住所・氏名・年齢・電話番号、保険希望の有無を広報広聴課(☎140-8715品川区役所 ☎3771-2000)へ
※荒天時に船が欠航した場合は、水の科学館(江東区)を見学。
※昼食持参。



★五反田文化センタープラネタリウム★

迫力ある360度の
全天デジタルシステム

場同センター(☎141-0031西五反田6-5-1 ☎3492-2451)



★7月のプラネタリウム

日土・日曜日、祝日 ※投影時間は約50分。
①午前11時＝親子向け投影「なつのおほしさま」
②午後1時30分＝「品川からめぐる宇宙の旅」上映
③午後3時30分＝特集のお話「夫婦(めおと)星スピカとアークトゥルス」
※各回とも、前半は当日の星空の解説。
※7月16日(土)の③は特別投影のため休止。
入①小学3年生以下のお子さんと保護者86人
②③各86人(先着)
※小学生未満は保護者同伴。
¥各200円、4歳～中学生50円
観覧方法/当日、会場へ

親子シート
もあるよ



◎特別投影「林完次の星空散歩」

天体写真家の林完次さんによる星空の生解説です。
日7月16日(土)午後3時30分～5時
入小学生以上の方86人(抽選)
¥300円、小・中学生100円
日7月1日(金)(必着)までに、往復はがき(4人まで)に「星空散歩」とし、住所、電話番号、参加者全員の氏名(ふりがな)・年齢を同センターへ
※定員に満たない場合は、7月5日(火)午前10時から電話受付(先着)。

◎7月の天体観望会「さそり座」

日7月8日(金)午後7時～8時30分
講師/松谷研、宮坂憲央
入80人(抽選) ※中学生未満は保護者同伴。
日6月28日(火)(必着)までに、往復はがき(4人まで)に「観望会」とし、住所、電話番号、参加者全員の氏名(ふりがな)・年齢を同センターへ
※定員に満たない場合は、6月30日(木)午前10時から電話受付(先着)。

星空と音楽のタペ

クラシック音楽の生演奏をバックに宇宙へ旅してみませんか。
日7月9日(土)午後6時30分～8時
入86人(抽選)
※中学生未満は保護者同伴。
¥500円、4歳～中学生100円
日6月28日(火)(必着)までに、往復はがき(4人まで)に「星空と音楽のタペ」とし、住所、電話番号、参加者全員の氏名(ふりがな)・年齢を同センターへ
※定員に満たない場合は、6月30日(木)午前10時から電話受付(先着)。

特別天文講演会「はやぶさの挑戦」

講師に宇宙航空研究開発機構(JAXA)小惑星探査機「はやぶさ」プロジェクトメンバーの安部正真氏を迎え開催します。
日7月23日(土)午後6時30分～7時30分
場同センター音楽ホール
入小学生以上の方250人(抽選) ※小学生は保護者同伴。
日7月8日(金)(必着)までに、往復はがき(4人まで)に「はやぶさの挑戦」とし、住所、電話番号、参加者全員の氏名(ふりがな)・年齢を同センターへ
※定員に満たない場合は、7月12日(火)午前10時から電話受付(先着)。
※プラネタリウムの投影はありません。

☀ 保養所をご利用ください!!

抽選にもれた方も空き室があれば利用できます!

●品川区立保養所

施設名・電話	10月の宿泊できない日
伊東温泉品川荘 ☎0557-35-0321	17日～23日
宮城野温泉箱根荘 ☎0460-82-4037	4日
日光しながわ光林荘 ☎0288-54-0988	6日、11日～13日、20日、24日、25日、27日

- 対象 区内在住か在勤の方が利用できます。
- 申し込み(10月分) 7月1日～15日(消印有効)に、申込用はがきかFAXに必要事項(代表者の住所・氏名・電話番号、利用施設、利用月日、人数など)を書いて応募してください。
- 抽選後の空き室予約 2カ月前までの空き室については、利用日の2カ月前の同日午前9時から希望の施設または地域活動課へ電話でお申し込みください。

圖地域活動課(☎5742-6687 Fax5742-6877)
受付は月～金曜午前9時～午後5時(施設は営業日の6時まで)

●民間借り上げ保養施設

施設名	住所・電話
湯河原 大滝ホテル	神奈川県足柄下郡湯河原町宮上750-1 ☎0465-62-7111
熱海 ホテルニューアカオ	静岡県熱海市熱海1993-250 ☎0557-82-5151
伊豆長岡 小松家 八の坊	静岡県伊豆の国市長岡1056-1 ☎055-948-1301

- 対象 区内在住の方が2人以上(大人1人と子ども1人でも可)で利用してください(1回2泊まで)。
- 申し込み(10月分) 7月1日～15日(消印有効)に、申込専用往復はがきに必要事項(利用施設名、利用月日、人数など)を書いて応募してください。
- 抽選後の空き室予約 2カ月前までの空き室については、利用日の2カ月前の同日午前10時30分からKNTツリスト新宿営業所へ電話でお申し込みください。

圖KNTツリスト新宿営業所☎3354-0351
受付は午前10時30分～午後7時(土曜は6時30分、日曜・祝日は6時まで)

申込はがきやパンフレットは、地域活動課、地域センター、シルバーセンター、文化センター、体育館にあります。



事業系ごみ・資源、家庭から出る粗大ごみの収集・持ち込みはすべて有料です

品川区有料ごみ処理券(シール)取扱所をお知らせします

「事業系有料ごみ処理券」「有料粗大ごみ処理券」は、「品川区ごみ処理券取扱所」の掲示のある商店・スーパー・コンビニでお求めください。

☎品川区清掃事務所 ☎3490-7051



事業系のごみ・資源

事業者が責任を持って自己処理することが原則です。できない場合は有料ごみ処理券を貼って出してください。

事業系有料ごみ処理券	
70ℓ券 (1セット 5枚)	2,135円
45ℓ券 (1セット10枚)	2,740円
20ℓ券 (1セット10枚)	1,220円
10ℓ券 (1セット10枚)	610円

事業系リサイクルシステム

お店や会社など事業活動に伴って出される資源を安価に回収します。
回収品目／新聞、雑誌、ダンボール、紙、シュレッダーくず、飲食用びん・缶
 品川区リサイクル事業共同組合カムズ
 ☎3494-8685 Fax3779-3238

粗大ごみ

品川区粗大ごみ受付センター ☎5715-1122に申し込み、案内された収集日・持込日までに有料粗大ごみ処理券を購入し、粗大ごみに貼ってください。

有料粗大ごみ処理券	
A券 (1枚)	200円
B券 (1枚)	300円

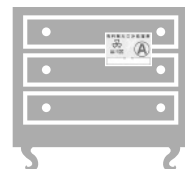

有料ごみ処理券(シール)取扱所

取扱所	所在地	取扱所	所在地	取扱所	所在地	取扱所	所在地
北品川 コイケ 岩崎商店 星野屋本店 かもめ第一工房 佐藤徳商店 あみや酒店	1-1-17 1-30-4 1-30-21 3-7-21 5-12-9 5-14-12	大井 イトーヨーカドー大井町店 大黒屋中沢酒店 モンマート天明 大菱屋塩島商店 小池米店 ヤマモトテレビ	1-3-6 1-41-9 2-27-25 5-1-21 7-1-12 4-18-14	戸越 近江屋早部酒店 スーパーオオゼキ戸越公園店 近江屋酒店・戸越公園駅前 イトーヨーカドー戸越店	1-15-14 1-17-9 1-17-13 1-19-18 3-8-16 4-5-12 4-9-18 5-19-13 6-8-2	小山 東急ストア武蔵小山店 武蔵小山商店街振興組合 切替米店 山本商店 石井(JOMO) 下宮商店	3-22-3 3-23-5 4-5-20 4-8-21 4-14-14 6-10-7
東品川 八百よし青果 北野屋商店 ジャスコ品川シーサイド店	1-28-8 1-29-8 4-12-5	西大井 ステーションナリーマツイ 亀屋酒店 ヒラサワ	5-8-13 1-11-5 2-25-9	八潮 品川総合福祉センター ダイエーグルメシティ品川八潮店	5-1-1 5-5-3	勝島 ホームック大井競馬場前店 美保産業	1-6-16 1-3-23
東五反田 千代田産業 東急ストア五反田店 柴崎 近藤正吉商店	1-2-45 2-1-2 3-17-20 4-9-8	西五反田 コミュニティストア かむろ坂下すずき スーパーオオゼキ 目黒不動前店	2-29-5 3-13-11 4-8-8	荏原 酒と食品の店三木 アサヒ屋商店 佐藤雑貨店 三喜屋酒店 岡田屋保谷商店	1-2-2 1-14-5 2-4-16 2-17-13 4-1-11	西品川 コンビニエンスストア(区内全店舗) サークルK、サンクス スリーエフ、セブン-イレブン デイリーヤマザキ、ファミリーマート ポプラ、ミニストップ、ローソン	
南品川 山崎商店 平野屋堀江商店 稲垣商店 富田屋工業所 田中石油 ライスセンターいしかわ おいしい地酒の店ワダヤ	1-7-23 2-7-12 2-9-11 2-10-5 3-6-6-101 4-5-26 5-14-14	平塚 川崎薬局 スーパーオオゼキ戸越銀座店 クリーニング・ヤマムラ	1-9-1 2-18-9 2-18-10	豊町 金子商店 菊池石油 白峯堂文具店 越後屋酒店 アステム 千種屋酒店 お茶の萬寿園 共益商会大森営業所 西友大森店	5-1-14 5-5-5 6-6-2 6-18-8 6-31-7 3-16-5 4-3-16 5-12-9 6-8-11 6-27-25	●区外でも有料ごみ処理券が購入できます	
東大井 飯田屋酒店 伊藤酒店 まるしん百貨店 樹広商店 ファッションスポットカミヤ 武蔵屋酒店 富井商店	1-2-7 2-15-7 2-27-8 3-16-21 3-28-8 5-4-16 5-23-16-113	西品川 ショッピングプラザタナカ 井本商店 尾針商店 荏原医師協同組合 大丸洋品店 白鳥堂事務器文具店	2-7-11 2-13-4 3-20-3 1-7-12 1-10-9 2-6-22	南大井 遠州屋 東急ストア荏原中延店 山本金物店 愛知屋酒店 酒のこむろ	2-6-24 2-8-1 2-13-10 4-20-13 5-9-13	大田区 東急ストア大森店 セブン-イレブン 大田区上池台店 キク薬局 盈進商事タクシー キヨスク タジマヤ大田支店	大森北1-6-16 上池台1-44-1 山王1-44-2 東糀谷3-16-10 千鳥2-39-18
二葉 スーパー丸正食品大井町店 武蔵屋飯塚商店 オオノヤ酒店 伊勢彦酒店 スーパー丸正食品二葉町店	1-11-5 2-14-8 3-25-4 3-27-1 4-9-10	中延 ワインショップ西川 東急ストア目黒店 東急ストアプレッセ目黒店	2-15-16 2-24-13 3-1-1	東中延 コミュニティストア ひろせや 箸重 清水屋金物店 荏原酒販協同組合 中延商店街振興組合 ほしも スーパーオオゼキ旗の台店	1-3-11 1-8-7 2-1-19 2-5-7 2-7-19 2-13-16 4-3-3	洗谷区 かどや不動産 恵比寿西1-1-1	
大崎 全日食アサヒヤ 渋谷商店	2-6-16 3-5-7	上大崎 東急ストア目黒店 東急ストアプレッセ目黒店	2-24-13 3-1-1	旗の台 コミュニティストア ひろせや 箸重 清水屋金物店 荏原酒販協同組合 中延商店街振興組合 ほしも スーパーオオゼキ旗の台店	1-3-11 1-8-7 2-1-19 2-5-7 2-7-19 2-13-16 4-3-3	目黒区 セブン-イレブン 武蔵小山西口店 津端酒店 東急ストア洗足店 武蔵商店	目黒本町3-5-6 原町1-22-6 洗足2-21-1 下目黒3-9-12

しながわ区民公園



屋外プール

幼児プール

☎しながわ区民公園 (勝島3-2 ☎3768-6274) ※電話は7月1日(金)から。

7月10日(日)～9月11日(日)

※8月1日(月)と9月の団体使用の日は除く。

時間/午前の部＝午前9時30分～午後0時30分

午後の部＝午後1時15分～4時15分

※今年は節電のため夜間の部は実施しません。

※時間ごとの入れ替え制。

¥400円、中学生200円、小学生100円、ロッカー代10円

※おむつの取れていないおさんは入れません。

※水着を着用していない方は入場できません。

●7月10日(日)ワンポイント指導教室

	対象	内容
子ども水泳教室 10:00～12:00	3歳～小学生 小・中学生 (身長110cm以上)	顔つけ、潜り、浮き身などで水に慣れ親しむ 各種泳法をレベルに応じてアドバイス
親子水泳教室 13:30～15:30	3歳～小学生と 保護者	顔つけから簡単な水中エクササイズ(ウォーキング)など、各種泳法をレベルに応じてアドバイス

☎各20人(先着)

7月1日(金)～9日(土)の午前9時30分～午後4時30分に、電話でプールへ