

しながわ

平成26年(2014)
7/21
1921号

携帯電話用ホームページ
http://www.city.shinagawa.tokyo.jp/mbl/

品川区ツイッター
アカウント/shinagawacity



☎140-8715 品川区広町2-1-36 代表番号 ☎3777-1111 広報広聴課 ☎5742-6644 Fax5742-6870 http://www.city.shinagawa.tokyo.jp/

特集：自転車の正しい乗り方を学ぼう

いま、品川区では。 21日号ではテーマを設けて、品川区内の「動き」をお伝えしています。

交通ルールを守り、安全・快適な 自転車運転を心がけましょう

問い合わせ 土木管理課交通安全係 ☎5742-6782

自転車の手放し運転、並列走行、ヘッドフォンの着用、携帯電話操作など、このどれもが違反です。視界が狭くなり、走行する他の自転車や歩行者に気づかないことも。

交通安全教室を機会にもう一度自転車ルールを学び直しましょう
品川警察署交通課長 中尾利幸さん



品川警察署では、区と連携し、自転車が安心して走れる環境づくりや自転車利用者の交通ルールの周知、マナーの向上に向けた各種対策を行ってきました。ハード面では、自転車走行レーンや自転車ナビマークの設置、ソフト面では、小・中学生、高齢者を中心に、交通安全教材を使った教室や、スタントマンが体を張って自転車事故の再現をするスケアードストレイト方式の教室を行っています。また、悪質な違反者の取り締まりも強化しました。その効果もあり、自転車による交通事故件数が減っています。マナー向上のため、警察・区で行っている交通安全教室に参加しましょう。

10年前と比較すると、交通事故は半数以下に、自転車事故は約35%の減となっています。

品川区内の交通事故・自転車事故件数

	平成15年	23年	24年	25年
交通事故件数	1,895	1,227	1,111	939
自転車事故件数	592	492	396	388

自転車走行はナビマークを目印に！

車道の左端に、ナビマークや青色で舗装された自転車走行レーンも増えています。



自転車ナビマーク



自転車走行レーンを色分けした道路

自転車安全教室を体験

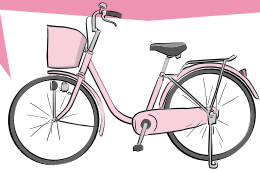

6月2日(月)大崎中学校にて、スクアードストレイト方式の自転車安全教室が行われました。目の前で次々と再現されていく自転車事故に声をあげ驚く生徒たち。命の大切さやルール違反の危険性、そして正しい乗り方がどれだけ大切か、この体験から多くのことを学べたようです。



野澤亮太くん (9年2組)

40kmのスピードであの衝撃にびっくりしました。あれが自分だと思ったらぞっとしました。携帯を操作しながらの片手運転走行は絶対にやってはいけないと思いました。



向坪涼夏さん (9年3組・生徒会長)

マナー違反がどれだけ危険かがわかりました。この安全教室を全生徒で共有できたのは本当に良かったです。これからも自転車マナーを一つ一つ守っていきたいです。



磯田奈菜子さん (9年1組) スタントマンがトラックに巻き込まれるところは本当に怖かったです。改めて曲がり角は注意しないとけないと思いました。



実演の最後に、中尾さんから「この教室を体験して事故は言「この教室を体験して事故は怖い」と思っている。そうすれば自転車に乗るときに、その怖さを思い出して交通ルールを守ってくれると思います」

こんな意見も!

今日の指導を見て、いつ自分が事故にあってもおかしくないんだと思いました。

普段何気なくルールを守らずに自転車運転をしてしまうと思わぬ事故につながり、危険にさらされてしまうわかりました。

本当に勉強になることばかりだったので、これからの日常生活に生かしていきたい。

実際に起こりそうなものばかりでとても怖かったです。

「自分だけなら」という気のゆるみから大きな事故になるという事がわかりました。

今日の体験教室で学んだ事を理解するだけでなく、行動に移す事が大切だと思います。

警察官の「臆病になる勇気を持つ」という言葉を聞いて、その通りだと思いました。

広告

ケーブルテレビ品川で テレビ・インターネット・電話もまとめておトクに!

お得パック

テレビ Qエース 66ch (BD-Hit Pot) 月額6,000円(税抜) + インターネット かつびワイド (下り最大30Mbps) 月額4,600円(税抜) + 電話 ケーブルプラス電話 月額1,330円(税抜)

合計月額11,930円(税抜)が...
月額 **9,230円** (税抜)
月々 2,700円(税抜)のお得♪
年間 32,400円(税抜)のお得♪

0120-559-470 ■平日 9:30~20:00 (年末年始を除く) ■土・日・祝日 9:30~18:30

ケーブルテレビ品川 株式会社 CTS140704 <http://www.cts.ne.jp>

住宅の修繕、増改築、新築は
= 地元の施工業者へ =

こまめな手入れで 快適な住まいを...

お申込み 5742-6777 (都市計画課住宅運営担当)
ご相談は 住宅修築資金融資あっ旋・エコ&バリアフリー住宅改修助成
施工者 品川区住宅センター協議会

葬儀のお見積りは 無料で承ります

平成22年 週刊ダイヤモンド 「葬儀社対応安心度調査」で全国2位

大成祭典 0120-351-167

全葬連葬祭サービス安心度調査2012で最高格付け「AAA」を取得

相続・遺言 交通事故 離婚 債務整理 不動産

お気軽にお問い合わせください

五反田法律事務所

品川区東五反田1-13-12 いちご五反田ビル5階

3447-1361 ★五反田駅東口 徒歩1分

品川区地域密着型特定施設

介護付有料老人ホーム

少人数個室 24室 看護師常駐 24時間 個別に介護 応じた

ファミリアガーデン品川

〒141-0032 東京都品川区大崎3-20-9 ●お気軽にお問い合わせ下さい
交通 JR山手線「大崎駅」西口徒歩8分(約600m) ●お気軽にお問い合わせ下さい
ファミリアガーデン品川 検索 0120-00-5581 <http://www.kiyota-life.co.jp>

道路交通法が改正されました

自転車利用者に対する法改正 (25年12月1日施行)

- 自転車等の軽車両が通行できる路側帯は、道路の左側に限定されました。
- 警察官は、ブレーキに不備のある自転車に対して、停止させて検査を行い、応急のブレーキ整備や運転継続の禁止を命令できるようになりました。

自転車安全利用 五則

自転車は自動車と同じ「車両」です。交通ルールを知らずに、違反運転をしていると非常に危険です。正しい交通ルールを学び、自転車を安全に利用しましょう。

① 自転車は、車道が原則、歩道は例外

道路交通法上、自転車は軽車両に位置付けられています。歩道と車道の区別のあるところは車道通行が原則です。

② 車道は左側を通行

自転車は車道の左端に寄って通行しなければなりません。

③ 歩道は歩行者優先で、自転車は車道寄りを徐行

歩道ではすぐ停止できる速度で、歩行者の通行を妨げる場合は一時停止しなければなりません。

④ 安全ルールを守る

下記は禁止された行為です。違反すると罰金や料金の対象となります。

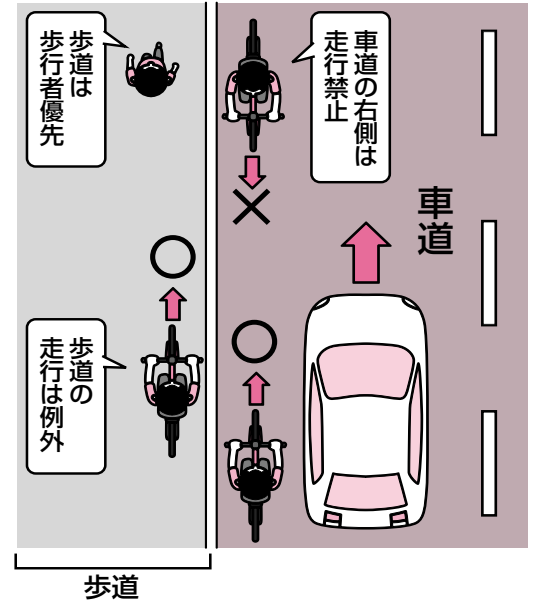

● 自転車も飲酒運転は禁止

罰則 5年以下の懲役または100万円以下の罰金
※酒に酔った状態で運転した場合



● 二人乗りは禁止

罰則 2万円以下の罰金または料

● 並列走行は禁止

罰則 2万円以下の罰金または料
※「並進可」の標識のある場所以外では禁止

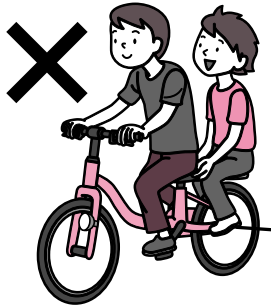

● 信号を守る

罰則 3カ月以下の懲役または5万円以下の罰金

● 交差点での一時停止と安全確認

罰則 3カ月以下の懲役または5万円以下の罰金
※一時停止の標識を守り、狭い道から広い道へ出るときは徐行する

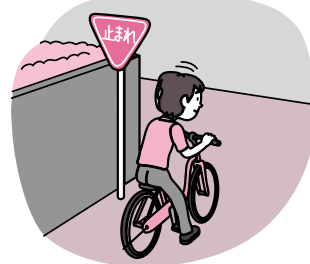

● 夜間はライトを点灯

罰則 5万円以下の罰金
※前照灯および尾灯または反射機材をつける



⑤ 子どもはヘルメット着用

児童・幼児の保護責任者は、児童・幼児を自転車に乗車させる場合は、乗車用ヘルメットをかぶらせるようにしましょう。



交通事故防止のため、明るく目立つ色の服装や反射材を身に付けて、車の運転者に自分の存在をアピールしましょう。

警察署では、関係団体などと連携して様々な交通安全教室を開催しています。開催日程や会場など、また、改正された道路交通法の詳細については、最寄りの警察署の交通総務係にお問い合わせください。

問品川警察署 ☎3450-0110
大崎警察署 ☎3494-0110
東京湾岸警察署 ☎3570-0110

大井警察署 ☎3778-0110
荏原警察署 ☎3781-0110

U サイクル・ごみ

ご協力ください

■ 拠点回収

(古着、廃食用油、不用園芸土、小型家電<特定品目>)

8月9日(土)・23日(土)午前10時～正午＝小学校など29カ所 小学校(台場・三木・第一日野・第三日野・後地・小山・第二延山・大原・鈴ヶ森・浅間台・京陽・城南第二・立会・旗台・大井第一・延山・宮前・芳水・伊藤)、小中一貫校(日野・伊藤・豊葉の杜学園)、地域センター(品川第一・大崎第一・大井第二・大井第三・八潮)、区役所、品川区清掃事務所 ※雨天決行。

回収時間外に、回収品目を施設に置いていく行為はおやめください。

■ インカートリッジの回収

家庭で使用済みになったインカートリッジを区役所・地域センターなど26カ所で回収しています。

リサイクル情報紙「くるくる」

「ゆずりたい物」「ゆずってほしい物」を紹介しています。毎月1日発行で地域センター・図書館などの区施設などに置いてあります。9月号の掲載は、8月22日(金)までに電話かFAXでお申し込みください。

リサイクルショップ「リボン」

18歳以上の方はどなたでも出品できます。希望の方は電話か店頭で予約してください。

※出品時、住所・年齢の確認できるものが必要です。
手数料 / 出品1点につき100円(家具は300～500円)

定休日 / 両店とも水曜日

※販売実費として、売り上げの42%をいただきます。
※不用品交換情報ボードは無料です。希望の方は来店してください。

※来店時には、買い物袋をお持ちください。

旗の台店

旗の台5-13-9 旗の台駅南口下車 ☎5498-7803

営業時間 / 午前11時～午後7時(祝日は午後5時まで)

夏季休業 / 8月3日(日)～16日(土)

取扱商品 / 衣服など日用品

● 旗の台店「サンダル、スニーカー、靴」の出品募集

回7月24日(木)～28日(月)午後1時～4時

※身分証明書を持って、予約なしでお越しください。

※出品は1人1回10点まで。

※詳しくはお問い合わせください。

大井町店

広町2-1-36 第三庁舎2階 ☎5742-6933

営業時間 / 午前10時～午後5時30分

夏季休業 / 8月12日(火)～16日(土)

取扱商品 / 家具、インテリア用品、贈答品など

※家具など、自分で持ち込みできない方に運送業者を紹介し(送料は有料)。

資源持ち去り防止テープをご活用ください

品川区が回収する古紙の持ち去りを防止するため、資源持ち去り防止テープを地域センター、品川区清掃事務所(品川・荏原庁舎)で配布しています。

持ち去り行為の減少のために、資源持ち去り防止テープをぜひご活用ください。

家庭用電気式生ごみ処理機購入費の一部を助成します

助成額・対象など詳しくはお問い合わせください。
○区ホームページから電子申請もできます。

Fax 品川区清掃事務所品川庁舎(大崎1-14-1) ☎3490-7098
3490-1704 / 荏原庁舎(平塚1-10-11) ☎3786-6555

●費用の記載のないものは無料
●対象は原則として区内在住・在勤・在学の方

日=日時・期間 場=会場・場所 内=内容 人=対象・定員
¥=費用・料金 参=参加方法 申=申込方法 問=問い合わせ・主催
☒=E-mail HP=ホームページ (http://)

情報館は4～7ページです。

キッズクラブ KIDS

スポーツ界トップレベル競技観戦ツアー第2回 バドミントン

2020東京オリンピック・パラリンピックの予定競技を見に行きます。
日8月30日(土) (総合体育館午前9時集合・午後5時30分解散、往復バス)
場駒沢オリンピック公園総合運動場体育館 (世田谷区)
内バドミントン観戦、バドミントンの話 他 ※昼食は各自用意。
人小学5年生～中学生40人 (抽選)
日8月10日(日) (消印有効) までに、往復はがきかFAXに「バドミントン」とし、住所、氏名(ふりがな)、学校名、学年、電話番号、保護者の氏名をスポーツ協会へ

環境学習講座「ガス管を使ったリサイクル万華鏡作り」

日8月20日(水)午後2時～4時
講師斎藤昭義 (東京ガス中央支店地域広報グループ課長)
人小学生25人 (抽選)
 ※小学3年生以下は保護者同伴。
持ち物万華鏡を持ち帰る袋
場7月31日(木) (必着) までに、往復はがきかFAXで講座名、参加者の住所・氏名・年齢・電話番号かFAX番号を環境情報活動センター(☎140-8715品川区役所第三庁舎3階 ☎・Fax5742-6533)へ
 ※HPshinagawa-eco.jp/からも申し込みます。

保育園・幼稚園をチャイルドステーションとしてご利用ください

人生後57日～就学前のお子さんと保護者、妊産婦の方 (先着)
 ※定員は実施園、実施内容により異なります。
日利用日の3日前までの午後2時～5時に、希望の園へ
場実施園、保育課運営係 ☎5742-6724

8月に参加できる主な事業

※保=保育園、幼=幼稚園

- 園庭開放
月～土=平塚保 (午前10時～午後4時)
月～金=大井保、北品川保、大崎保
東五反田保 (午前10時～正午)
5日(火)・19日(火)=西中延保
- 身体測定
5日(火)=東品川保、荏原西保、五反田保
6日(水)=品川保、五反田保
19日(火)=西五反田第二保 (幼児)
20日(水)=西五反田第二保 (乳児)
- 体の話
26日(火)=中原保
- おはなし会
29日(金)=大井倉田保
- 絵本の広場開放・すくすく計測タイム
21日(木)=西中延保
- リズム遊び
7日(木)・21日(木)・28日(木)=南大井保
- 保育体験
年間を通して実施

※日程など詳しくは各園へお問い合わせください。各園の問い合わせ先は区ホームページをご覧ください。

健康ひろば

キリトリ線

応急診療所

行く前に必ず電話連絡を。健康保険証を忘れずに!

内=内科 小=小児科 歯=歯科 骨=接骨 薬=薬局

小児平日夜間/午後8時～午後11時 (受付は午後10時30分まで)			
月～金曜日	小	品川区こども夜間救急室	旗の台1-5-8 ☎3784-8181 昭和大学病院中央棟4階
休日昼間・夜間/午前9時～午後10時 (受付は午後9時30分まで)			
7月21日(祝) 27日(日)	内小	品川区医師会休日診療所	北品川3-7-25 ☎3450-7650
	内小	荏原医師会休日診療所	中延2-6-5 ☎3783-2355
	薬	品川薬剤師会薬局	北品川3-11-16 ☎3471-2383
	薬	荏原休日応急薬局	中延2-4-2 ☎6909-7111
休日昼間/午前9時～午後5時 (受付は午後4時30分まで)			
7月21日(祝)	内小	林医院	東大井3-21-12 ☎3761-7780
	歯	服部デンタルクリニック	南大井6-26-2 ☎5471-4622
	歯	新井歯科医院	平塚2-15-14 ☎3784-7084
	骨	飯塚接骨院	南大井4-11-6 ☎3763-3270
	骨	荒川接骨院	中延4-5-21 ☎3787-9520
	7月27日(日)	内小	赤沼医院
歯		はぎさわ歯科	西大井6-13-12 ☎3778-0418
歯		米山歯科	小山3-2-10 ☎3794-0235
骨		成進整骨院	大井3-2-2 ☎3775-3166
骨	せきね接骨院	戸越5-19-12 ☎3784-2161	
土曜日夜間/午後5時～午後10時 (受付は午後9時30分まで)			
7月26日(土)	小	品川区こども夜間救急室	旗の台1-5-8 ☎3784-8181 昭和大学病院中央棟4階

※重病の方は119番をご利用ください。

医療機関の24時間案内

- 東京都保健医療情報センター(ひまわり) ☎5272-0303
- 救急相談センター(救急車を呼ぶのを迷ったら) ☎#7119 IP電話などは☎3212-2323
- 品川消防署 ☎3474-0119
- 大井消防署 ☎3765-0119
- 荏原消防署 ☎3786-0119

お子さんの急な病気に困ったら **小児救急電話相談 ☎#8000 IP電話などは☎5285-8898**
 月～金曜日午後5時～午後10時 土・日曜日、祝日午前9時～午後5時

眼科の救急診療

診療時間 日曜日、祝日=午前9時～翌日午前8時
 月～金曜日=午後5時～翌日午前8時
 土曜日=正午～翌日午前8時

日日・月・水・土曜日・祝日
診療機関東邦大学医療センター大森病院 (大田区大森西6-11-1) ☎3762-4151
日日・火・金・土曜日・祝日
診療機関昭和大学病院附属東病院 (西中延2-14-19) ☎3784-8383
日木曜日 (祝日も含む)
診療機関荏原病院 (大田区東雪谷4-5-10) ☎5734-8000
 ※緊急手術や重症患者対応時は、診療をお待ちいただくか他院を紹介する場合があります。

思春期家族教室

不登校・ひきこもりなどのお子さんの悩みを持つ家族同士で話し合う教室です。心理士が助言します。

日8月4日(月)午後2時～4時
場電話で品川保健センター ☎3474-2904へ

保健センターのこころの健康専門医相談

8月

	品川	大井	荏原
精神保健相談(こころの病気など)	1日(金)	6日(水)	22日(金)
うつ病あんしん相談	22日(金)	6日(水)	6日(水)
高齢期のこころの相談	26日(火)	19日(火)	19日(火)・27日(水)
児童思春期のこころの相談	6日(水)	28日(木)	28日(木)

各センターへ

がん検診・健康診査など

一部有料

職場などで検診機会のない方が対象です。予約先は各検診会場です。検診の種類によって日時などが異なります。詳しくは、区ホームページをご覧ください。*受診券有り

乳がん検診(予約制)*…34歳以上(偶数年齢時)	各医師会、契約医療機関、検診車
子宮がん検診*…20歳以上(偶数年齢時)	契約医療機関
大腸がん検診…40歳以上	
喉頭がん検診(予約制)…40歳以上(喫煙者など)	
前立腺がん検診…55歳以上の男性	
胃がんリスク検診*(50・55・60・65・70・75歳)	各医師会
35歳からの健康診査(35～39歳)	
女性の健康診査(16～34歳の女性)	
胃がん検診(予約制)…40歳以上	各医師会、契約医療機関
肺がん検診(予約制)…40歳以上	
成人歯科健診*(40・45・50・55・60・65・70歳)	契約医療機関
障害者歯科健診…20～35歳	各歯科医師会へ電話で事前連絡
結核検診(予約制)…65歳以上	契約医療機関
肝炎ウイルス検診(予約制)…受けたことがない方	品川・荏原保健センター 契約医療機関

健康診査 40～74歳の方
 ・品川区国民健康保険の方=国保医療年金課保健指導係 ☎5742-6902
 ・品川区国民健康保険以外の方=加入する医療保険者にお問い合わせください。
 75歳以上の方=国保医療年金課高齢者医療係 ☎5742-6937

○乳がん検診は、現在希望者が多く翌々月以降の予約となることがあります。
 健康課 ☎5742-6743 品川区医師会 ☎3474-5609 荏原医師会 ☎3783-5167
 品川歯科医師会 ☎3492-2535 荏原歯科医師会 ☎3783-1878

●文化スポーツ振興課 Fax5742-6585・6893
☎140-8715 広町2-1-36 第二庁舎6階
●スポーツ係 ☎5742-6838
●生涯学習係 ☎5742-6837
●文化振興係 ☎5742-6835・6

●品川区スポーツ協会・総合体育館
受付時間：午前9時～午後7時
※土・日曜日、祝日は午後5時まで。
☎141-0022 東五反田2-11-2
☎3449-4400 Fax3449-4401

●戸越体育館
☎142-0042
豊町2-1-17
☎3781-6600
Fax3781-6699

●品川保健センター
☎140-0001 北品川3-11-22 ☎3474-2225
●大井保健センター
☎140-0014 大井2-27-20 ☎3772-2666
●荏原保健センター
☎142-0063 荏原2-9-6 ☎3788-7016

シニアクラブ SENIOR

シルバーパスのお知らせ

70歳以上で希望する方に、都内バス、都営地下鉄、都電などを利用できるシルバーパス（有効期限9月30日）を発行しています。

▼26年度の区民税が課税の方 …… 10,255円
26年度の区民税が非課税の方 …… 1,000円
※26年度課税でも、合計所得金額が125万円以下の方は1,000円。
☎東京バス協会 ☎5308-6950

国民健康保険高齢受給者証を郵送します

国民健康保険に加入している70～74歳の方（後期高齢者医療制度の被保険者を除く）に送付します。自己負担割合は26年度の住民税課税所得（課税標準額）をもとに判定しています。

- 課税所得が145万円以上の方と同一世帯の70～74歳の方＝3割
- 課税所得が145万円未満の方＝2割（生年月日が昭和19年4月1日以前の方は特例措置により1割）

●課税所得により3割負担となる方でも、次のいずれかにあてはまる方は、申請により負担割合を2割（生年月日が昭和19年4月1日以前の方は1割）に変更することができます

- ①世帯の中で国民健康保険に加入している70歳以上の方が1人で、総収入（必要経費等控除される前の金額）が383万円未満
- ②70歳以上の方が2人以上（後期高齢者医療制度加入者を含む）で、総収入の合計が520万円未満

必要書類／確定申告書の写しか公的年金や給与などの源泉徴収票など
※国民健康保険に加入している70歳以上の方、後期高齢者医療制度に加入している方全員分が必要。

☎国保医療年金課資格係（本庁舎4階 ☎5742-6676）

真夏の
気温を
2℃
下げよう！

「打ち水大作戦 しながわ2014」

☎環境課環境推進係 ☎5742-6755

●打ち水で真夏のまちに涼しい風を

期間／7月23日(水)大暑～8月23日(土)処暑
江戸の昔からの暮らしの知恵である「打ち水」を各家庭で行い、真夏のまちに涼しい風を吹かせましょう。打ち水には、風呂の残り湯や雨水などの再利用水を使い、環境に配慮しましょう。
※打ち水用品の貸し出しも行っています。

●打ち水百景写真コンクール

打ち水風景の写真をお寄せください。最優秀1作品には品川区共通商品券1万円分、優秀5作品には5千円分、佳作10作品には3千円分を進呈します。
☎8月29日(金)（必着）までに、住所、氏名、年齢、電話番号、撮影した日時・場所、タイトル、作品を環境課環境推進係（☎140-8715品川区役所本庁舎6階）へ郵送か持参

○区ホームページから電子申請もできます（ファイルサイズは1枚2MBまで）。
※応募は個人・団体とも3枚まで。組み写真不可。
※詳しくは区ホームページか、地域センターなどで配布するちらしをご覧ください。

●打ち水百景写真展開催

打ち水百景写真コンクールで募集した写真を展示します。
☎10月19日(日)～30日(休)午前8時30分～午後5時15分
※土曜日を除く。火曜日は午後7時まで。最終日は正午まで。
☎第二庁舎3階ロビー

お知らせ

26年全国消費実態調査を行います

この調査は、「統計法」に基づく国の調査で、家計の面から国民生活の実態を明らかにする目的で行われ、調査結果は行政施策などの重要な資料として利用されます。区内一部地域のご家庭に調査員が伺いますので、調査へのご協力をお願いします。

調査期間／9月～11月
※7月中旬より調査員が世帯の確認のため訪問します。

調査対象／総務大臣の定める方法により選定した区内指定地域（南大井・荏原・北品川）のうち約36世帯
※地域は変更される場合があります。

調査事項／家計簿の記入など
☎地域活動課統計係 ☎5742-6869

児童扶養手当・特別児童扶養手当の現況届の提出のお知らせ

●児童扶養手当の資格をお持ちの方
児童扶養手当現況届をお送りしています。現況届は8月に資格更新の確認を行うためのものです。現在、手当が支給されている方や、支給停止の方も必ず提出してください。

提出期間／8月1日(金)～29日(金)
○児童扶養手当を受給して5年、もしくは事実がなくなってから7年経過している方は、一部支給停止除外申請書もお送りしていますので併せて提出してください。

●特別児童扶養手当の認定の資格をお持ちの方
毎年所得状況届（現況届）を提出する必要があります。手当が支給されている方、支給停止の方で資格がある方には、8月上旬に現況届を送ります。

提出期間／8月11日(月)～9月10日(水)
——共通——

※各自、認定基準に応じた書類を個別に案内していますので、同時に提出してください。
※提出期限を過ぎると振込予定日に振り込まれない場合があります。
☎青少年育成課手当・医療助成係 ☎5742-6721

マンション管理士・一級建築士を派遣します

☎マンション管理士＝マンションの維持管理や管理組合の運営についての相談
一級建築士＝マンションの大規模修繕についての相談
※1回2時間程度。土・日曜日可。
☎区内にある分譲マンション管理組合 ※1組合につき各3回まで。
☎電話で、都市計画課住宅運営担当 ☎5742-6777へ

保育ママ利用者募集のお知らせ

区が認定した事業者が事務所ビルなどの一室を利用し、保育ママによる家庭的な保育を行います。新規で事業所型2カ所の保育ママ利用者を募集します。

利用開始日／9月1日(月)
基本利用時間／午前8時～午後6時の8時間以内

施設名／①こどもヶ丘保育園大井町園（大井1-48-9）
②星のおうち戸越銀座（平塚2-5-12）

認定事業者／
①チャイルドビジョン②JBSナーサリー
☎0～2歳児各12人（選考）

基本保育料／月20,000円
申し込み要件／週3日以上かつ1日4時間以上就労をしている方

申込書などの配布場所／保育課、区立認可保育園

☎7月22日(火)～8月11日(月)に申込書と必要書類を保育課入園相談係（第二庁舎7階 ☎5742-6725）か区立保育園へ持参

多子家庭に学校給食費を補助します

受付期間／8月6日(水)まで
☎区内在住で次の全てにあてはまる方
①小・中学校に在学するお子さんが3人以上いる

- ②3人目以降のお子さんが品川区立の小・中学校に在学中
- ③生活保護世帯・就学援助受給世帯でない
- ④26年度区民税所得割課税額（住宅借入金等特別税額控除、寄付金税額控除の適用前の額）の合計が基準額以下の世帯

※対象となる世帯には通知と申請用紙を送付しています。
☎学務課保健給食係 ☎5742-6829

塾代を支援します

中学3年生と高校3年生の学習塾などの受講料や受験料を貸し付けます。
貸付額／受講料＝実費（上限200,000円）
高校受験料＝実費（上限27,400円）
大学受験料＝実費（上限105,000円）
☎次の全てにあてはまる方
・世帯の生計中心者
・預貯金などが600万円以下
・土地・建物を所有していない（自己居住用は除く）
・都内に1年以上住民登録をしている
・生活保護受給世帯でない
・課税所得か総収入が一定基準以下

扶養人数	課税所得(年間)	総収入(年間)
0	50万円以下	176万円以下
1	60万円以下	260万円以下
2		320万円以下
3		380万円以下

☎生活福祉課相談係 ☎5742-6545

水泳教室

▼参加費のほか、年間登録費2,000円（保険料込）

☎7月31日(木)までに、往復はがきで教室名、コース、住所、氏名、年齢、電話番号、泳力（クロールで何m、Xは背泳・平泳ぎも）をスポーツ協会へ
※学校在籍者以外の方には後日、健康診断などの結果表を確認させていただきます。

※W1・W2・HQは水中での運動を含む。
※HXは初心者～平泳ぎを習いたい方。

教室名	コース	対象	日程	曜日	時間	回数	参加費	募集人数(抽選)	会場									
一般夜間	P1	55～70歳	9/7～27 27年3/29	日	17:30～18:30 18:30～19:30	各28回	各21,000円	各10人	日野学園温水プール (東五反田2-11-2)									
	P2	16～65歳	9/4～3/26	木	19:30～21:00	29回	21,750円											
	Q	18～50歳	9/7～3/29	日	19:30～21:00	28回	21,000円											
	X	18～50歳	9/7～3/29	日	19:30～21:00	28回	21,000円											
遊水歩行	W1	40～75歳	9/1～3/30	第3を除く月	9:30～11:00	各17回	各12,750円											
	W2				11:30～13:00													
アクアマスターズ	HX	16～65歳	9/3～3/25	水	19:30～21:00	28回	21,000円	5人	豊葉の杜学園温水プール (二葉1-3-40)									
	HQ									9/5～3/27	金	29回	21,750円	10人				
みんなの水泳教室	TP	16～65歳	9/6～3/7	第1・3・5土	9:30～11:00	14回	10,500円	5人	戸越台中学校温水プール (戸越1-15-23)									
										一般夜間	SQ	9/3～3/25	水	19:30～21:00	28回	21,000円	20人	品川学園温水プール (北品川3-9-30)

●費用の記載のないものは無料
●対象は原則として
区内在住・在勤・在学の方

日=日時・期間 場=会場・場所 内=内容 人=対象・定員
¥=費用・料金 参=参加方法 申=申込方法 問=問い合わせ・主催
☒= E-mail HP=ホームページ (http://)

キッズクラブ・健康ひろばは4ページ、シニアクラブは5ページです。

お知らせ



区内の中小企業者を支援します

コンサルティング費用や出産・育児対策に関して助成・奨励金の交付をします。

①BCP策定費用助成

助成対象/BCP(事業継続計画)を策定するためのコンサルティング費用や耐震診断費用

助成額/経費の3分の2(限度額100万円)

②ワーク・ライフ・バランス費用助成

助成対象/ワーク・ライフ・バランスに係るコンサルティング費用

助成額/経費の3分の2(限度額100万円)

③事業所内育児支援事業助成

助成対象/事業所内の育児スペース整備費用(工事費、賃料)やベビーシッターを雇う経費

助成額/経費の2分の1(限度額100万円)

④配偶者出産休暇制度奨励金

交付対象/5月以降、配偶者の出産時に通常の有給休暇とは別に規定された特別休暇を取得した従業員がいる事業者

奨励金額/10万円(1回に限る)

※予算がなくなり次第終了します。

共通

申請期間/①~③は9月30日(火)、④は27年3月31日(火)まで

※申請資格・方法など、詳しくは区ホームページをご覧ください。

☎ものづくり・経営支援課経営支援係 ☎5498-6334

26年度就学義務猶予免除者などの中学校卒業程度認定試験

次(の)いずれかにあてはまる方

①病気などにより、就学義務を猶予か免除されている

②やむを得ない事由により登校することができず卒業することができなかった

③就学猶予か免除に相当する事由があると認められる

※詳しくは、お問い合わせください。

願書受付期間/8月28日(木)~9月16日(火)(消印有効)

試験日/10月30日(木)

受験案内等配布場所/東京都義務教育課小中学校係(都庁第二本庁舎27階)

願書提出先/文部科学省生涯学習推進課認定試験第一・二係

(千代田区霞が関3-2-2 ☎5253-4111 内線2643・2024)

☎学務課 ☎5742-6828

飼い猫の不妊・去勢手術費の一部を助成します

対象/品川区に住居登録をしている方が飼っている生後6カ月以上の猫 ※1世帯1頭。

助成(先着)/

去勢(オス)=4,000円、40頭

不妊(メス)=8,000円、55頭

※獣医師会でも同額を助成。

☎8月1日(金)~10月17日(金)に、生活衛生課で配布する申請用紙を同課庶務係(☎140-8715品川区役所本庁舎7階 ☎5742-9132)へ郵送か持参

○区ホームページから電子申請もできます。

助成方法/区指定の動物病院で、10月1日(水)~31日(金)に手術を受けたときに、手術料金から助成金額を差し引き

シルバー人材センター入会出張相談

☎7月25日(金)午前10時~午後3時

場大崎第一区民集会所

(西五反田3-6-3)

区内在住で、健康で働く意欲のある60歳以上の方

☎シルバー人材センター東大井支所

☎3450-0713

リユース(再生・再利用)の協力店舗を募集します

家具や電気製品などの修理・修繕ができる店舗を区民の皆さんにお知らせして循環型社会を推進していきます。

☎8月29日(金)までに、電話かはがき、FAXで住所、店舗名(ふりがな)、扱っている物(家具など)、電話番号を品川区清掃事務所(☎141-0032大崎1-14-1 ☎3490-7098Fax3490-7041)へ

品川介護福祉専門学校(昼間2年制)学校説明会

日時	説明会名
8月10日(日) 午前10時~正午	体験授業③
8月23日(土) 午後1時30分~3時30分	体験授業④
8月28日(木) 午後6時~7時30分	イブニング説明会

※体験授業は毎回内容が異なります。

☎学校案内(学費・授業内容・就職状況・入学選考)、個別相談など

☎介護福祉士をめざしている方

場☎当日、直接同校(西品川1-28-3 ☎5498-6364)へ

※学校見学も随時受付中(要予約)。

ジェネリック医薬品(後発医薬品)差額通知を送ります

品川区国民健康保険に加入しており、現在処方されている薬をジェネリック医薬品に切り替えた場合、薬代の自己負担額に500円以上の軽減が見込まれる方にその金額をお知らせします。

通知時期/7月下旬

※6月下旬に通知を受け取った方には、今回の通知は送りません。

●ジェネリック医薬品への切り替えを希望する方は、かかりつけの医師か薬剤師にご相談ください。

☎国保医療年金課給付係

☎5742-6677

スポーツ



6人制クラス別バレーボール大会

☎8月17日(日)午前9時から

場総合体育館、日野学園(東五反田2-11-1)

種目/男子、女子

試合方法/クラス別トーナメント戦

※敗者戦あり。

¥1チーム12,000円、連盟登録チーム6,000円

主催/品川区バレーボール連盟

☎8月6日(水)までに、費用を持ってスポーツ協会へ(7月22日(火)を除く)

※主将会議は8月13日(水)午後7時から総合体育館。

秋季レディース硬式テニス大会

☎9月12日(金)午前9時から

場しながわ区民公園(勝島3-2)

試合方法/ダブルストーンナメント戦

※敗者戦あり。

☎区内在住か通勤の方、連盟登録者40組(先着)

¥1組3,000円、連盟登録者2,500円

主催/品川区テニス連盟

☎8月29日(金)までに、費用を持ってスポーツ協会へ(7月22日(火)・8月18日(月)を除く)

プレママ・プチママタウン1

産前産後のバランスボールエクササイズと交流会を行います。

☎①9月20日(土)②9月27日(土)

午前10時30分~正午

講師/高橋葉子(マドレボニー認定産後セルフケアインストラクター)

発売開始/7月23日(水)

窓口販売:午前9時から/きゅりあん・スクエア荏原・メイプルセンター

午前10時から/O美術館(初日のみ午前9時から)・しながわ観光協会

電話予約:午前10時から/チケットセンターキュリア

インターネット予約:午前9時から/HP www.shinagawa-culture.or.jp/

※電話予約では座席の選択はできません。

※就学前のお子さんの入場はご遠慮ください。

※託児はありません。

☎チケットセンター CURIA(キュリア) ☎5479-4140

新日本フィルハーモニー交響楽団と若き芸術家の響演

品川区出身の若手指揮者

原田慶太楼と、

同世代のピアニスト

イリヤ・ラシュコフスキーが

聴衆を魅了します。

☎12月6日(土)午後3時開演(午後2時15分開場)

※午後2時40分から指揮者のプレトークあり。

場きゅりあん(大井町駅前)

曲目/ラフマニノフ:ピアノ協奏曲第3番二短調

ショスタコーヴィチ:交響曲第5番二短調

¥3,000円、高校生以下1,500円(全席指定)

明るい選挙啓発ポスターコンクール作品募集
~夏休みに描いてみよう!~

区の選挙啓発で使用するポスターを募集します。投票参加の呼びかけなど、選挙について自由に描いてください。

☎区内在住の小学生~高校生(1人1点)

画用紙の大きさ/四つ切り(54.2cm×38.2cm)、八つ切り(38.2cm×27.1cm)

画材/自由(絵の具に限りません)

※特選・入選の方には賞状と賞品を、応募者全員に参加賞を差し上げます。

※委員長賞の作品は選挙啓発事業に使用します。

☎9月12日(金)までに、作品の裏右下に区名、学校名、学年、氏名(ふりがな)を書いて選挙管理委員会事務局(第二庁舎6階 ☎5742-6845)へ持参

第64回 品川区民スポーツ大会

秋季



☎申込締切日までに費用を持ってスポーツ協会へ(7月22日(火)、8月18日(月)を除く)

競技名	日程	会場	申込締切日	費用	内容
ソフトテニス	9/7(日)	しながわ区民公園(勝島3-2)	8/17(日)	1ペア500円	○中学男子・女子
	9/14(日)	有明テニスの森(江東区有明2-2)	8/24(日)	1ペア800円 高校生ペア500円	○高校男子・女子 ○一般男子・女子 ○壮年男子(45歳以上) ○壮年女子(45歳以上)

※予備日は9月28日(日)しながわ区民公園。

問い
合わせ

●文化スポーツ振興課 Fax5742-6585・6893
☎140-8715 広町2-1-36 第二庁舎6階
●スポーツ係 ☎5742-6838
●生涯学習係 ☎5742-6837
●文化振興係 ☎5742-6835・6

●品川区スポーツ協会・総合体育館
受付時間：午前9時～午後7時
※土・日曜日、祝日は午後5時まで。
☎141-0022 東五反田2-11-2
☎3449-4400 Fax3449-4401

●戸越体育館
☎142-0042
豊町2-1-17
☎3781-6600
Fax3781-6699

●品川保健センター
☎140-0001 北品川3-11-22 ☎3474-2225
●大井保健センター
☎140-0014 大井2-27-20 ☎3772-2666
●荏原保健センター
☎142-0063 荏原2-9-6 ☎3788-7016

パパママ応援プログラム「思春期から 青年期へと成長する子どものサポート」

番号	日時 (全3回)	テーマ／講師
①	9月2日(火) 18:30～ 20:30	キャリアカウンセラーによる コーチング～家庭と仕事の両立・笑顔で受験を乗り切るコツ 小巻亜矢(ハロドリウム実行委員会代表理事)
②	9月4日(木) 14:00～ 16:00	中・高校生の知っておきたい心の病～その対処と予防 石川憲彦(林試の森クリニック院長)
③	9月4日(木) 18:30～ 20:30	誰にでも起こりうるネット依存～現状とその対応 三原聡子(久里浜医療センター臨床心理士)

☎ 荏原第五区民集会所(二葉1-1-2)
●小学校高学年～高校生のお子さんの保護者と関心のある方80人(先着)
※③は中・高校生の受講可。
託児/②のみ1歳～就学前のお子さん12人(先着) ※おやつ代100円。
☎ 8月22日(金)までに、往復はがきかFAXで講座名、住所、氏名(ふりがな)、年齢、電話・FAX番号、②で託児希望の方はお子さんの氏名(ふりがな)・月年齢・性別を子育て支援課在宅子育て支援係(☎140-8715 品川区役所 ☎5742-6720 Fax5742-6351)へ
○区ホームページから電子申請もできます。

市民後見人養成講座

市民後見人として活動するための基礎と実務に関する講座です。
☎ 9月6日(土)・13日(土)・27日(土)、10月4日(土)・11日(土)・18日(土)
午前10時～午後5時(全6回)
※9月6日(土)は午前9時30分から。
●市民後見概論、成年後見制度の基礎・実務、関係制度・法律、課題演習 他
※講座修了後、実務研修(30時間)もあります。
●区内在住か在勤で、全回出席できる20～74歳の方30人(先着)
¥2,000円(資料代)
☎ 8月29日(金)までに、電話で品川成年後見センター(大井1-14-1 ☎5718-7174)へ

小山台高等学校公開講座 多文化講座～世界と出会う

☎ 8月25日(月)～28日(木)
午後6時～8時30分(全4回)

●西アジア・東アジア・アフリカの文化や言葉、音楽
●20歳以上の方20人(抽選)
●1,000円(教材費別)
☎ 8月8日(金)(消印有効)までに、往復はがきで講座名、住所、氏名(ふりがな)、年齢、性別、電話番号を同校(☎142-0062 小山3-3-32)へ
☎ 文化スポーツ振興課生涯学習係

ワークライフバランス講座

①「断捨離～自分らしい生き方のすすめ」
☎ 9月4日(木)午後1時30分～3時30分
講師/川畑のぶこ(断捨離アンバサダー)
②「一生衰えない脳の作り方・使い方～脳のアンチエイジング術～」
☎ 9月11日(木)午前10時～正午
講師/築山節(脳神経外科専門医)
共通

●各30人(先着)
託児/1歳から就学前のお子さん各10人(先着)
☎ 電話かFAXで講座名、番号、住所、氏名、年齢、電話番号、託児希望の方はお子さんの氏名・年齢・性別を男女共同参画センター(東大井5-18-1 ☎5479-4104 Fax5479-4111)へ

シニアITリーダー講習会

☎ 8月27日(水)～29日(金)
午前10時～午後4時(全3回)
☎ いきいきラボ関ヶ原(東大井6-11-11)
●ITリーダー概論の講義・演習、ITスキルの実習
●区内在住で、次の全てにあてはまり、全回出席できる55歳以上の方12人(選考)
①Eメールを日常的に使用している
②9月13日(土)のシルバー成年式でイベントコーナーの運営に協力できる
¥500円(教材費)
☎ 8月1日(金)(必着)までに、はがきかFAXに「ITリーダー」とし、住所、氏名、年齢、電話番号、自己PRを高年齢いきいき課いきいき事業係(☎140-8715 品川区役所 ☎5742-6733 Fax5742-6882)へ

メイプルカルチャー講座

現在募集中の講座です。定員になり次第締め切ります。
①万華鏡を作ろう!
☎ 7月31日(木)午後1時15分～3時
●小学生以上16人(先着)
¥A=5,000円、B=8,000円(教材費込)
②親子プレ・ピアノ教室<年中グループレッスン>(全4回)

☎ 7月26日～9月13日の土曜日
午前10時40分～11時20分
※全5回のうち2回目からの途中入会。
●4～6歳のお子さんと親4組(先着)
¥7,600円(テキスト代別)
共通
☎ 電話でメイプルセンター(西大井駅前 ☎3774-5050)へ
●8月12日(火)～16日(土)の受付時間は、午前9時～午後4時に変更します。

催し

ごみ・資源追っかけ隊員募集

小型家電のリサイクル過程を取材します。
☎ 8月20日(水)午前7時50分～午後5時30分(区役所集合・解散、往復バス)
☎ 品川区資源化センター(八潮1)、リテム水戸工場(茨城県東茨城郡)他
●区内在住で、リサイクルに関心のある小学生以上の親子40人(抽選)
☎ 8月1日(金)(必着)までに、電話かはがき、FAXに「追っかけ隊」とし、参加者全員の住所・氏名(ふりがな)・年齢・電話番号を品川区清掃事務所(☎141-0032 大崎1-14-1 ☎3490-7098 Fax3490-7041)へ
※昼食は各自。

品川&早川ふるさと交流 夏休み自由研究プラン

早川町の自然に詳しいスタッフと一緒に、夏の自由研究が楽しくできます。
☎ 8月1日(金)～8日(金)、20日(水)～31日(日)のうち1泊
宿泊/町営ヘルシー美里(山梨県・温泉)
●区内在住か在勤の方
¥6,750円、小学生6,120円(1泊2食付き宿泊費、プログラム参加費、消費税)
※区内在住の方は、年度内3泊まで2,000円の助成が受けられます。
☎ 電話でヘルシー美里 ☎0556-48-2621へ
☎ 地域活動課市町村交流担当 ☎5742-6856

消費者センターパネル展示 気をつけて! 若者を狙う悪質商法

☎ 8月4日(月)～29日(金)
午前8時30分～午後5時15分
※土曜日は除く。火曜日は午後7時まで。
☎ 第二庁舎3階ロビー
☎ 同センター ☎5718-7181

品川&山北ふれあい交流 第32回丹沢湖花火大会

約2,500発の打ち上げ花火、水中花火が湖面を彩ります。品川区から「大井権現太鼓保存会」が出演します。
☎ 8月10日(日)午後4時～9時頃
☎ 山北町「丹沢湖花火大会」会場
交通/「谷峨駅」からバス(臨時バス運行)
●ふるさと物産展、演芸大会、太鼓演奏、ソーラン山北、花火大会
☎ 同実行委員会事務局 ☎0465-75-3646、地域活動課市町村交流担当 ☎5742-6856

品川区民芸術祭2014 品川区民作品展 出展作品募集

部門	仕様
書道	半切以下(全紙不可)、条幅(仮表装可)、巻き物、額、短冊 ※高さ200cm(脚20cm含む)のパネル展示のため掲出に制約あり
写真	四つ切り以上半切以下(デジカメはA4以上) 台紙・パネル・額付き ※組は四つ切りで3枚まで
絵画	6～25号 額付き
手工芸*1	縦・横・高さ各100cm以内
華道	
その他*2	

*1 押し花絵・ちぎり絵・パッチワーク・能面などは、手工芸に含まれます。
*2 その他は、上記以外の部門で盆景などです。
※作品はそのまま展示できるようにしてください。
※華道・盆景などの作品は、期間中出品者が管理してください。
☎ 11月12日(水)～16日(日)
☎ スクエア荏原(荏原4-5-28)
●16歳以上の方(アマチュアに限る)
出品点数/全部門を通じて1人1点(本人が1年以内に制作した未発表のものに限る)
作品搬入/11月11日(火)
表彰式/11月15日(土)
作品搬出/11月16日(日)・17日(月)
応募方法/9月30日(火)(必着)までに、申込用紙を文化スポーツ振興課文化振興係へ郵送か持参
※申込用紙は地域センター、文化センターなどで配布。区ホームページからダウンロードもできます。

保養所をご利用ください!

各施設へお問い合わせください

予約受付

受付時間

午前9時～午後6時

必要事項(代表者の住所・氏名・電話番号、利用施設、利用月日、人数など)を電話かFAX、ホームページ予約フォームで各施設へ直接お申し込みください。

施設名・住所・連絡先	区民(区内在住・在勤)の方	区民以外の方
品川荘 伊東市広野1-3-17 ☎0557-35-0321 Fax0557-35-0345 ☎ www.shinagawasou.com/	利用月の 6カ月前の1日より 27年2月分の受付/ 8月1日(金)より	利用月の 4カ月前の1日より
光林荘 日光市細尾町676-1 ☎0288-54-0988 Fax0288-54-0954 ☎ www.korinsou.com/	※年末年始(12月27日～27年1月3日)は1月分と一緒に受け付け、7月31日(木)締め切りで抽選。	

家族で



●楽しい旅行

仲間で



●サークル・青少年合宿

会社で



●宿泊研修・社員旅行

みんなで



●伊豆・日光観光

※予約受付は先着順。ただし繁忙期は抽選、締め切りはそれぞれの受付開始月の月末。
※光林荘は11月10日(月)から21日(金)までと12月1日(月)から19日(金)までの期間(土曜日を除く)は、施設改修のため休館となります。
※区民の方は区の補助による料金の割り引きがあるので、宿泊時に住所などが確認できるもの(運転免許証、健康保険証、社員証など、障害者の方は障害者手帳など)を宿泊者全員分お持ちください(確認できない場合は補助は受けられません)。
○品川荘・光林荘を経営する民間事業者が運営する他の施設も利用できます。詳しくはホームページをご覧ください。か左記施設へお問い合わせください。

☎ 地域活動課 ☎5742-6687



25年度 介護保険制度の運営状況

問い合わせ 高齢者福祉課介護保険担当 ☎5742-6927

介護保険制度が創設され15年目を迎えました。区では区内20カ所の在宅介護支援センターを中心とした地域での暮らしを支えるための品川独自の総合的なしくみにより、適切な介護保険制度の運営に努めています。

今号では、25年度介護保険制度の運営状況のあらましをお知らせします。詳しくは区ホームページなどでご覧になれます。

区民の約5人に1人が高齢者（65歳以上）です

26年4月1日現在、区の高齢者人口は76,828人となり、区民の約5人に1人が65歳以上の高齢者となっています。

	25年度	26年度	うち75歳以上
総人口	366,852人	370,361人	—
高齢者人口	74,856人	76,828人	36,528人
高齢化率	20.4%	20.7%	9.9%

高齢者の約6人に1人が要介護認定を受けています

要介護認定を受けている高齢者は前年度と比べ547人増と伸びています。後期高齢者（75歳以上）では約3割の方が認定を受けています。

	第1号 (65歳以上)				第2号 (40～64歳)
	24年度	25年度	65～74歳	75歳以上	25年度
被保険者数	75,512人	77,514人	40,358人	37,156人	126,056人
認定者数	12,457人	13,004人	1,910人	11,094人	380人
認定率	16.5%	16.8%	4.7%	29.9%	0.3%

※被保険者は、住民基本台帳人口のほか、住所地特例者（区外の施設入所者など）を含む。

65歳以上の要介護認定者数

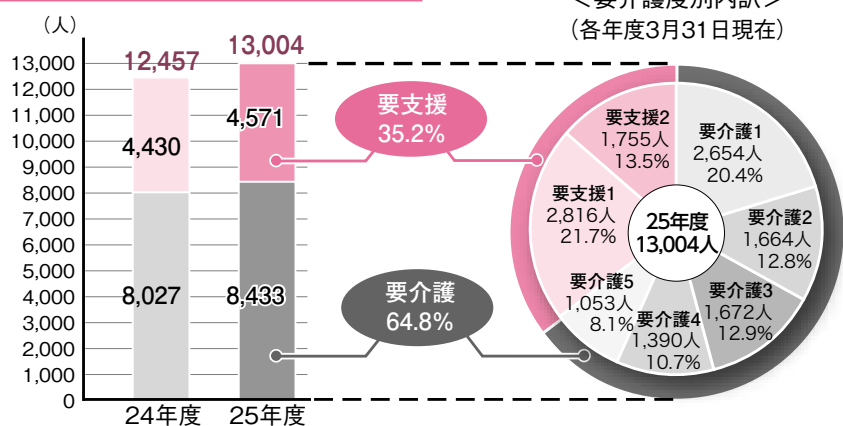

介護保険は約半分を税金で支えています

歳入のうち、介護保険料は48.4%であり、残りは税金などにより構成されています。また歳出は、保険給付費の割合が9割以上を占めており、そのほかに地域支援事業費として2%程度が介護予防事業などの充実のために充てられています。

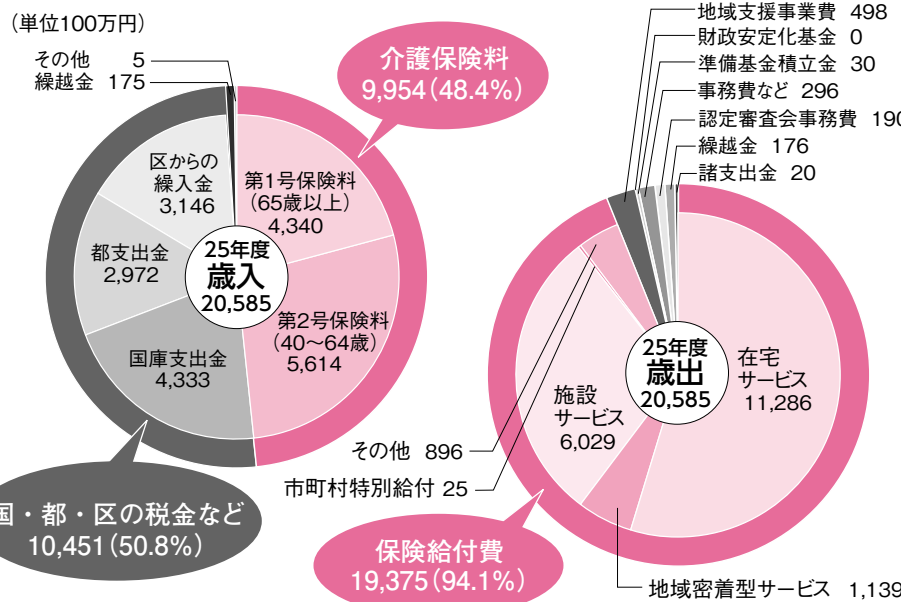

保険給付費（介護にかかる費用）が増えています

保険給付費は、介護サービスの利用者の増加などにより24年度と比べ3.6%伸びています。そのうち、在宅サービス費が5.8%増加しているほか、認知症高齢者グループホームなど、地域での生活を支援する地域密着型サービス費も6.9%増加しています。

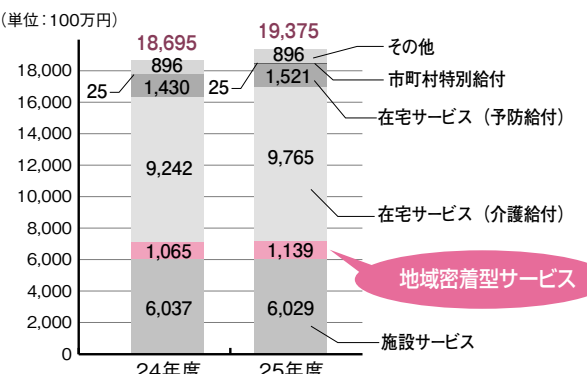

保険料は制度を支える大切な財源です

第五期（平成24年度～26年度）の第1号被保険者（65歳以上）の保険料基準額は4,700円（第四期は3,900円）で、23区でも2番目に負担が軽くなっており、サービスの充実を図るとともに負担軽減に努めています。皆様のご協力をお願いします。

	対象者数 (26年3月)	構成比	徴収率 (25年度)
特別徴収	65,314人	84.3%	100.0%
普通徴収	12,200人	15.7%	78.6%
合計	77,514人	100%	96.9%

※特別徴収は年金などの収入から差し引かれます。
※普通徴収は口座振替や納付書で支払います。

低所得者の方の保険料減額

介護保険料は所得に応じ13段階に区分されています。そのうち、保険料が第3段階・第4段階（世帯全員が区民税非課税）で、収入・資産・扶養の状況などが一定の要件を満たしている場合に、申請により介護保険料が第2段階と同じ額（基準額の4割）に減額されます。
☎高齢者福祉課介護保険料係 ☎5742-6681

五反田文化センタープラネタリウム

場 圃 同 セ ン タ ー (☎ 1 4 1 - 0 0 3 1 西 五 反 田 6 - 5 - 1 ☎ 3 4 9 2 - 2 4 5 1)

★8月のプラネタリウム

日 土 ・ 日 曜 日 (8 月 1 5 日 (金) ~ 3 1 日 (日) は 夏 休 日 ス ペ シ ャ ル 投 影 企 画 あり。詳しくは下表参照)

① 午前11時 ② 午後1時30分 ③ 午後3時30分

※土・日曜日の各回ともに、前半は当日の星空解説。投影時間は約50分。

※水～金曜日の投影時間は約25分。

A: 親子向け投影「なつのおほしさま」「リーベルタース天文台だより～夏の星座の物語」

B: 特集のお話「夏だ! 流星だ!」

C: 親子向け投影 五反田文化センターオリジナルアニメ「リーベルタース天文台だより～ひばりの十二星座めぐり」

D: 宇宙の謎に迫る アメリカ自然史博物館の最新作「見えない宇宙を探る～ダークユニバース」

☑ ① 小学3年生以下のお子さんと保護者86人 ②③ 各回86人 (先着) ※小学生未満は保護者同伴。

☑ 各200円、4歳～中学生50円 観覧方法/当日、会場へ

	2日 (土)	3日 (日)	9日 (土)	10日 (日)	15日 (金)	16日 (土)	17日 (日)	20日 (水)	21日 (木)	22日 (金)	23日 (土)	24日 (日)	27日 (水)	28日 (木)	29日 (金)	30日 (土)	31日 (日)
① 11:00～	A	A	A	A	C	C	C	C	C	C	C	C	C	C	C	C	C
② 13:30～	B	B	B	B	D	D	D	D	D	D	D	D	D	D	D	D	D
③ 15:30～	B	B	B	B	D	—	B	D	D	D	B	B	D	D	D	B	B

親子シートもあるよ

① 特別投影 「林次郎の星空散歩」

日 8月16日(土)午後3時30分～5時
☑ 小学生以上の方86人 (抽選)
¥300円、小・中学生100円

② 8月の天体観望会 「夏の三角とさそり座」

日 8月8日(金)午後7時～8時30分
☑ 80人 (抽選)
※中学生未満は保護者同伴。

③ 天文工作教室「ふしぎ星座カードを作ってみよう」

日 8月13日(水)・14日(木) ① 午前10時～正午 ② 午後2時～4時
☑ 小学2～4年生各20人 (抽選) ※お子さんだけで工作します。
持ち物/筆記用具、作品を入れる袋
¥300円 (保険料込)

共通
①③は8月5日(火)、②は7月29日(火) (必着) までに、往復はがき (①②は4人まで) で講座名、住所、電話番号、参加者の氏名 (ふりがな)・年齢・学年、③は希望日時を同センターへ ※定員に満たない場合は、①③は8月7日(木)、②は7月31日(木) 午前10時から電話受付 (先着)。