

しながわ

平成26年(2014)
10/21
1931号

携帯電話用ホームページ
http://www.city.shinagawa.tokyo.jp/mbl/

品川区ツイッター
アカウント/shinagawacity



☎140-8715 品川区広町2-1-36 代表番号 ☎3777-1111 広報広聴課 ☎5742-6644 Fax5742-6870 http://www.city.shinagawa.tokyo.jp/

ぐるっとしながわまち観光!

しながわの観光
情報発信中

歴史・自然・まち並み・文化・味・技……しながわの魅力を情報発信しています

問い合わせ しながわ観光協会☎5743-7642、商業・観光課観光担当☎5498-6350

しなかんPLAZA

所在地/大井1-14-1大井1丁目共同ビル1階
※大井町駅西口より区役所通りを約300m。

運営/しながわ観光協会

開館日時/

火～金曜日=午前9時

30分～午後6時

土・日曜日=午前10時

～午後5時

※月曜日・祝日休館。



しながわの魅力を
様々な形で
紹介しています。

しながわまちかど観光案内所

名称	住所
船清	北品川 1-16-8
品川宿交流館	北品川 2-28-19
天王洲公園野球場	東品川 2-6-23
品川区商店街連合会	西品川 1-28-3
池田山公園	東五反田 5-4-35
コミュニティストア かむろ坂下すずき	西五反田 3-13-11
ヤマキいとう本店	東大井 2-28-1
児玉電気店	東大井 5-10-7
しながわ区民公園子ども野球場	勝島 3-2-2
目黒信用金庫西小山支店	小山 6-21-18
ヘアサロンコマノ	戸越 2-7-20
しなココ戸越銀座	平塚 2-16-4
中延商店街振興組合事務所	東中延 2-7-19
ギャラリーカメイ	豊町 1-4-16
戸越公園	豊町 2-1-30
ひらさん広場	平塚 3-9-1
石毛ミシン商会	二葉 1-13-7
文具のゴイ	二葉 1-15-16
目黒信用金庫二葉支店	二葉 3-2-12



※観光マップ・パンフレットを置いてあります。

しながわまちかど観光案内所になってくださる店舗・事務所を募集しています。

☎商業・観光課観光担当
☎5498-6350

しながわ観光案内所

所在地/北品川1-2-6(品川宿Bar Scala)

開館日時/土・日曜日、祝日=午前10時～午後4時

しながわの魅力満載・まち歩きに便利なマップやパンフレットを無料頒布中

- ・しながわ観光マップ
- ・東海道品川宿なるほどマップ
- ・五反田なるほどマップ
- ・しながわ 目黒川・天王洲を巡る
- ・しながわ パワースポット巡り
- ・しながわ 組曲「しながわ物語」を巡る



- ・伝統ある縁日と天井絵
- ・大名屋敷跡と庭園めぐり
- ・Welcome to Shinagawa, Tokyo (英語版マップ)
- ・Shinagawa-shuku Tokaido Walking Map (英語版マップ)
- ・品川達人 (日本語・英語・中国語(繁体字・簡体字)・韓国語版)



ホームページで様々な観光情報を
ゲットして“しながわのまち”へ!

HP www.sinakan.jp/

イベント、祭り、公演、社寺、まち並み・風景、文化財、花の名所、史跡、屋形船・釣り舟、水族館、競馬場、食べる・飲む、お土産、博物館・美術館、古民家・近代建築、工芸・ものづくり、昔話・由来など約520件の情報を得られます。

区長就任のあいさつ

品川区のプラスに もっとプラスを



品川区長 濱野 健

このたびの区長選挙におきまして、多くの区民の皆さんからご支援・ご支持をいただき、引き続き区長三期目の重責を担うことになりました。

区民の皆さんとともに築いてきた二期8年間の成果をもとに、住んでいる方にとっても、訪れる方にとっても居心地がいいまちづくりをめざして、全力を尽くしてまいります。

本年4月に改訂いたしました「品川区長期基本計画」の実現に向けて、その道筋をつくるのが私の大きな使命のひとつだと考えております。

特別養護老人ホーム整備などによる高齢者福祉をはじめとする福祉施策の充実、東日本大震災の経験をふまえた防災対策の充実、待機児童ゼロをめざした子育て支援、教育施策のさらなる充実、商店街や中小企業の活性化、観光・文化芸術・スポーツなどの振興、水辺やみどりを生かした環境施策、さらに2020年に開催される東京オリンピック・パラリンピックに向けた国際化やおもてなしの心の育成、なによりも安全で安心して住み続けられるまち品川であるために、各分野の施策を着実に進めてまいります。

品川区はこれから大きく変化をいたします。オリンピック・パラリンピックが開催され、リニア中央新幹線の始発駅が品川駅となり、国際戦略特区に指定されたことなど、様々な変化が品川区にきます。品川区が持っているプラスの面を大きくする、もっとプラスにする、そういうチャレンジの時期だと思っております。

区政運営にあたっては、「小さな区役所から大きなサービス」を生み出す創意工夫を引き続き行っていくとともに、区民の皆さんとの「協働」のまちづくりを基本姿勢として進めてまいります。

区民の皆さんのご理解とご協力、区政への参加をお願いいたします。

●区長経歴
67歳。昭和48年早稲田大学政治経済学部を卒業し、品川区入区。企画部長、品川区助役などを歴任し、平成18年10月品川区長に就任。

10月5日執行 品川区長・品川区議会議員補欠選挙結果

●区長選挙

投票率 23・22%
当選者 無所属 はまの 健

●区議会議員補欠選挙(得票数順)

投票率 23・21%
当選者 自由民主党 横山 ゆかり
民主党 松永 よしひろ

迷惑です 放置自転車

道路はみんなが通行するためのものです。駅周辺などの道路上に自転車・バイクを放置すると、通行の妨げになり危険です。

区では、有料駐輪場の整備や放置自転車・バイクの警告・撤去などを行っています。放置自転車をなくすためには、皆様のご理解とご協力が必要です。自転車・バイクは道路などに放置せず、駐輪場を利用しましょう。

問い合わせ 土木管理課自転車対策係 ☎5742-6786

品川区内の駅周辺における1日の放置台数
(25年10月調査)

自転車 1,146台
バイク 140台 計 1,286台

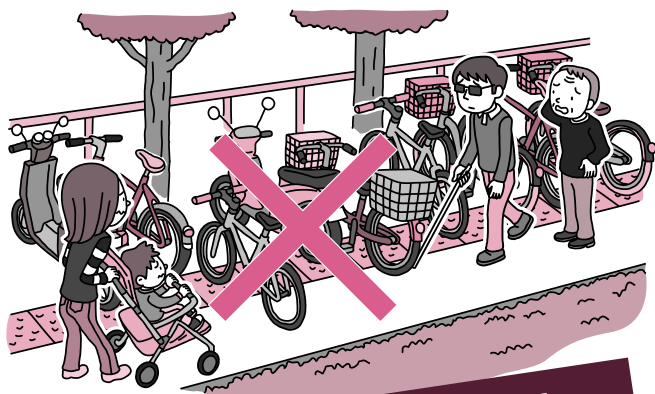

道路は駐輪場ではありません!

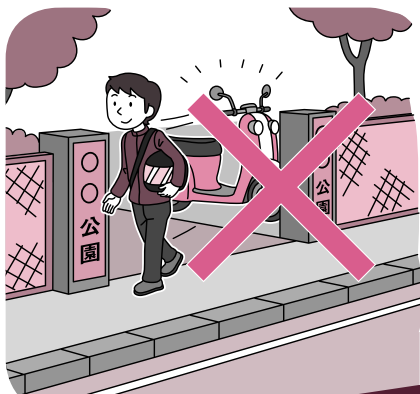

たとえ短時間でも放置です!

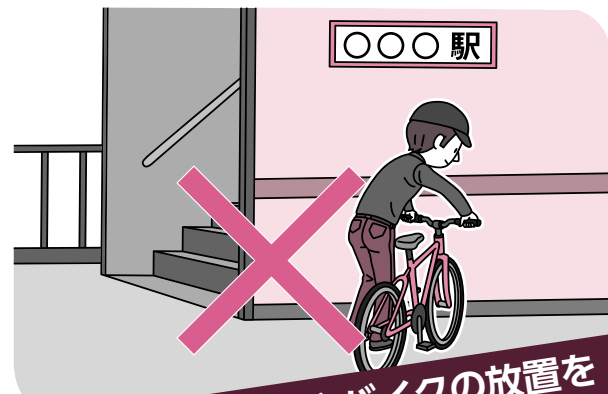

駅周辺では自転車やバイクの放置を禁止しています

自転車やバイクを道路などに放置すると、歩行者や車いすなどの通行や救急車・消防車などの緊急活動の妨げになります。

道路のほか、公園・駅前広場などでも、駐輪し、その場を離れたら放置となります。

区内23駅周辺の放置禁止区域内に自転車・バイクを置くと「即時撤去」の対象になります。
※区ホームページに区内全ての放置禁止区域を掲載しています。

有料駐輪場をご利用ください

区では有料駐輪場を、区内の駅周辺に26カ所整備しています。

駐輪場の場所や金額、利用方法などは区ホームページでご案内しています。

区ホームページ

暮らし

自転車対策

自転車駐輪場一覧

からご覧ください。



撤去した自転車・バイクは保管所に保管し、返還の際には保管料をいただきます

●八潮北保管所
(自転車・バイク)

八潮1-3-1
品川シーサイド駅徒歩8分
☎3790-8820

●不動前保管所
(自転車のみ)

西五反田3-11-14
不動前駅徒歩5分
☎5436-8885

開設時間/午前10時~午後7時

※12月29日~1月3日は休み。

持参する物/

- (1) 引き取りにくる方の氏名・住所が確認できるもの (保険証・運転免許証など)
- (2) 自転車・バイクのかぎ
- (3) 保管料 (自転車3,000円、バイク5,000円)

放置自転車クリーンキャンペーン

10月22日(水)~31日(金)

大井町駅・武蔵小山駅・五反田駅・青物横丁駅の4駅で、警察署や関係機関、区民の方と協働し、区内での自転車・バイクの利用の自粛や駅前・商店街での自転車などの放置禁止を訴えています。



広告

月々500円(税抜)で、いつでも安心。ケーブルテレビ品川があなたの困った!を「とことんサポート」します。

- ▲パソコンを買い替えたけど、設定ができない。
- 専用フリーダイヤルにいつでもお電話を。
- ▲無線LANの設定が面倒だ。
- 出張費・技術料無料で訪問サポート。

2014年10月スタート!

ケーブルテレビ品川 とことんサポート

※とことんサポートはケーブルテレビ品川のご利用者さまが対象です。

▼お申し込み・お問い合わせはケーブルテレビ品川まで

☎0120-559-470

平日 9:30~20:00
(年末年始を除く)
土・日・祝日 9:30~18:30

ケーブルテレビ品川 株式会社
http://www.cts.ne.jp

CTS141003

相続税の疑問?を解消いたします。
東京税理士会 品川支部 主催
＜相続セミナー&無料個別相談会＞

開催日時:平成26年11月15日(土)13:45~
開催場所:アワスイン阪急ツイン館4階
(大井町駅前)

※無料相談会は予約制です。

予約・お問合せ ☎03-3474-0843
(東京税理士会品川支部) 受付時間:9時~17時(平日)

相続税!?

大増税!?



葬儀のお見積りは無料で承ります

平成22年 週刊ダイヤモンド
「葬儀社対応安心度調査」で全国2位

大成祭典
0120-351-167

全葬連葬祭サービス安心度調査2012で最高格付け「AAA」を取得

相続・遺言 交通事故 離婚 債務整理 不動産

お気軽にお問い合わせください

五反田法律事務所

品川区東五反田1-13-12 いちご五反田ビル5階

☎3447-1361

★五反田駅東口
徒歩1分

新規納骨堂 目黒駅徒歩2分!『大師堂』

お参りしやすい好立地

- 宗教・宗派不問です
- ご遺骨のない方、お子様のいない方もお求めになれます

家族壇15万円より
年間維持費6,000円

ご見学予約・お問い合わせはお客相談センター

☎0120-501-373

お寺・首都圏ネット

株式会社 アイエム

詳しくはネットで
アイエム 検索

品川介護福祉専門学校

品川介護福祉専門学校は、“心豊かで責任感のある福祉人材を品川区で育む”ことを目的に品川区のバックアップのもと、平成7年4月に開校し、国家資格である介護福祉士をめざす2年制（昼間）の専門学校です。生活支援技術、認知症ケアを始め、地域の介護ニーズに応える専門技術を磨いています。



人を幸せにする仕事
一緒にめざしませんか

品川介護福祉専門学校
西品川1-28-3中小企業センター5階 ☎5498-6364
HP www.shinasha-kyoiku.or.jp/kaigo/



これまでに400人以上の卒業生が品川区の高齢者・障害者の生活を支えています。

品川介護福祉 専門学校の 3つの特徴

1 学費の負担が軽くなる 品川区の修学資金貸付制度

品川区の修学資金貸付制度を利用すれば授業料（140万円）の全額、または一部を借り受けできます。さらに、卒業後指定された品川区内の指定福祉施設で3年以上介護の仕事をする返済が免除されます。

2 品川区が全面バックアップ 安心・安定の運営体制

設置運営は、品川区社会福祉協議会。品川区のバックアップによる充実した施設・設備で学べます。

3 就職率100%（25年度実績： 就職希望者中）希望の進路を かなえるサポート！

就職先選びから就職試験対策はもちろん、就職（卒業）後のサポート体制も充実しています。

27年度入学選考日程

一般・推薦入試選考日
11月16日(日)・28日(金)
12月7日(日)・19日(金)
27年1月18日(日)
2月7日(土)・21日(土)
3月8日(日)・19日(木)

短大生・大学生・社会人
の方の出願もできます。

現在、願書受付中

出願は希望する選考日の3日前まで、随時受け付けています。

応募資格/次のいずれかにあてはまる方

- (1) 高校を卒業か27年3月卒業見込み
 - (2) 高校卒業と同等の学力があると認められた
- ※推薦入試は学校長から推薦を受けた高校生のみ。

入学検定料/13,000円（推薦入試は無料）

試験内容/書類選考（成績証明書などを含む）、面接

※一般入試は小論文あり。

募集要項配布場所/同校、図書館、地域センター他

介護福祉士は、昭和62年に定められた国家資格です。専門知識や技術を生かして、高齢者や障害者の方の介護のほか、家族に対しては介護や日常生活に関する相談に応じ、アドバイスをする専門職です。高齢者や障害者の各種施設・デイサービス・訪問介護サービスなど様々な活躍の場があります。

関心のある方は、まずは電話でお問い合わせください。学校見学は申し込み随時受け付け中です！

リサイクル・ごみ



品川区清掃事務所
大崎1-14-1 ☎3490-7098
Fax 3490-7041

ご協力ください

■拠点回収

(古着、廃食用油、不用園芸土、小型家電<特定品目>)
11月8日(土)・22日(土)午前10時～正午＝小学校など
29カ所 小学校（台場・三木・第一日野・第三日野・後地・小山・第二延山・大原・鈴ヶ森・浅間台・京陽・城南第二・立会・旗台・大井第一・延山・宮前・芳水・伊藤）、小中一貫校（日野・伊藤・豊葉の杜学園）、地域センター（品川第一・大崎第一・大井第二・大井第三・八潮）、区役所、品川区清掃事務所 ※雨天決行。

回収時間外に、回収品目を施設に置いていく行為はおやめください。

■使用済みインクカートリッジの回収

区役所・地域センターなど26カ所で回収しています。

フリーマーケット

■出店者募集

●11月1日(土)午前9時30分～午後2時

※雨天時は2日(日)。

募集数/50店 出店料/600円

開催当日、しながわ区民公園（勝島3-2）へ

園守本 ☎3763-7613

●11月23日(祝)午前10時～午後3時 ※雨天中止。

場戸越公園（豊町2-1）

募集数/10店

☑Eメールで品川区父母の連絡会 ☐furima@fuboren.comへ

■お越しください

●11月13日(休)午前10時～午後1時 ※雨天中止。

場峰原公園（大崎3-17）

園菊田 ☎3490-8407

リサイクルショップ「リボン」

18歳以上の方はどなたでも出品できます。電話か店頭で予約してください。詳しくはお問い合わせください。※出品時、住所・年齢の確認できるものが必要です。

手数料/出品1点につき100円（家具は、300～500円）

定休日/両店とも水曜日

※販売実費として、売り上げの42%をいただきます。

※不用品交換情報ボードは無料です。

※来店時には、買い物袋をお持ちください。

■大井町店

広町2-1-36 第三庁舎2階 ☎5742-6933

営業時間/午前10時～午後5時30分

※11月22日(土)は臨時休業します。

取扱商品/家具、インテリア用品、贈答品など

※家具など、自分で持ち込みできない方に運送業者を紹介し（送料は有料）。

●大井町店「バッグ・フェア」

募集期間/10月23日(休)～11月6日(休)

販売期間/11月1日(土)～25日(火)

※出品は1人1回限り5点まで、予約が必要。

■旗の台店

旗の台5-13-9 旗の台駅南口下車 ☎5498-7803

営業時間/午前11時～午後7時（祝日は午後5時まで）

取扱商品/衣服など日用品

●旗の台店「婦人コート」の出品募集

☑10月23日(休)～27日(月)午後1時～4時

※出品は1人1回限り10点まで、予約なしで身分証明書を持ってお越しください。

リサイクル情報紙「くるくる」

「ゆずりたい物」「ゆずってほしい物」を掲載（1日発行）し、区施設などに置いてあります。12月号の掲載は、11月20日(木)までに電話かFAXでお申し込みください。

●費用の記載のないものは無料
●対象は原則として区内在住・在勤・在学の方

日=日時・期間 場=会場・場所 内=内容 人=対象・定員
¥=費用・料金 参=参加方法 申=申込方法 問=問い合わせ・主催
☒=E-mail HP=ホームページ (http://)

情報館は4～7ページです。

キッズクラブ KIDS

産業技術高専オープンカレッジ エッキーを作って液状化について学ぼう

液状化実験ボトル「エッキー」で、液状化とそれによる被害の仕組みを学びます。
日12月20日(土)午後1時～3時
人小学生12人(抽選) ¥3,100円
場日12月4日(木)(消印有効)までに、**はがきかFAX、Eメール**で講座名、住所、氏名(ふりがな)、年齢、性別、電話番号を産業技術高等専門学校(☎140-0011東大井1-10-40Fax3471-6338 ☒office@s.metro-cit.ac.jp)へ
問文化スポーツ振興課生涯学習係

児童センター スポーツGOMI拾い大会参加者募集

「ごみ拾いはスポーツだ!」を合い言葉に町中のごみをチームで拾います。
日11月29日(土)午前9時30分～午後0時30分
※競技時間は60分程度。
場戸越公園(豊町2-1)と周辺
人区内在住か在学の小学4年生～高校生(5人1組)5チーム(先着)
※区内各児童センターからも参加します。
日11月5日(水)までに、電話で中原児童センター☎3492-6119へ

保育園・幼稚園をチャイルドステーションとしてご利用ください

人生後57日～就学前のお子さんと保護者、妊産婦の方(先着)
※定員は実施園、実施内容により異なります。

日利用日の3日前までの午後2時～5時に、希望の園へ
問実施園、保育課運営係☎5742-6724

11月に参加できる主な事業

※保=保育園、幼=幼稚園

●園庭開放

月～土=平塚保(午前10時～午後4時)
月～金=二葉保(午前9時～正午)、西品川保(午前9時30分～11時)、東五反田保(午前10時～正午)、伊藤保(午前10時30分～正午)、大井保、北品川保、大崎保、富士見台保
水=台場保、第一日野すこやか園(午後0時30分～2時30分)
水・金=荏原保
4日(火)・11日(火)・18日(火)=伊藤幼
4日(火)・19日(水)=八潮わかば幼(午前10時30分～正午)
5日(水)・19日(水)=平塚すこやか園
11日(火)・25日(火)=西中延保
19日(水)=城南幼(正午～午後1時30分)、二葉すこやか園

●運動会

1日(土)=西品川保

●身体測定

4日(火)=西五反田保、東品川保
5日(水)=荏原西保
6日(木)=東大井保
20日(木)=西中延保

●お茶会

12日(水)=小山台保

●ちびっこミュージアム

13日(木)・14日(金)=西大井保

●給食を知ろう会

7日(金)=北品川保

●リズム遊び

19日(水)=ゆたか保
13日(木)・27日(木)=南大井保

●絵本の広場

20日(木)=西中延保

●わくわくクラブ

18日(火)=浜川幼(午前9時30分～11時)

●やきいも会

5日(水)=ゆたか保、北品川保、西五反田保、八潮南保

6日(木)=東中延保、小山台保、八潮北保

7日(金)=東品川保

11日(火)=三ツ木保

12日(水)=西中延保、八潮西保

13日(木)=荏原西保

19日(水)=西品川保

●保育体験

年間を通して実施

※日程など詳しくは各園へお問い合わせください。各園の問い合わせ先は区ホームページをご覧ください。

健康ひろば

むし歯撃退教室

日11月5日(水)午前10時～11時30分
人知って得するむし歯予防(話)、効果的な歯みがき・フッ化物歯磨剤使用法(実技)
人1歳5カ月までの歯が8本生えたお子さん25人(先着)
場日10月23日(木)から、電話で品川保健センター☎3474-2902へ

子育て安心教室

主にイヤイヤ期の子育ての悩みや不安をテーマにグループワークを行います。
日11月11日(火)・25日(火)午前10時～11時30分(全2回)
講師/渡邊暢子(子育て支援研究センター元代表)
人1歳6カ月～3歳のお子さんの保護者15人(先着) 託児/10人(先着・要予約)
場日電話で、荏原保健センター☎3788-7016へ

パーキンソン病患者と家族の集い

日11月17日(月)午後1時30分～3時30分
人情報交換、体操、レクリエーション
人パーキンソン病患者と家族30人(先着)
場日電話で、品川保健センター☎3474-2904へ

保健センターのこころの健康専門医相談

11月

	品川	大井	荏原
精神保健相談(こころの病気など)	7日(金)	12日(水)	21日(金)
うつ病あんしん相談	28日(金)	12日(水)	5日(水)
高齢期のこころの相談	20日(木)	11日(火)	26日(水)
児童思春期のこころの相談	5日(水)	27日(木)	27日(木)

問各センターへ

応急診療所

行く前に必ず電話連絡を。健康保険証を忘れずに!

内=内科 小=小児科 歯=歯科 骨=接骨 薬=薬局

小児平日夜間/午後8時～午後11時(受付は午後10時30分まで)			
月～金曜日	小	品川区こども夜間救急室	旗の台1-5-8 ☎3784-8181 昭和大病院中央棟4階
休日昼間・夜間/午前9時～午後10時(受付は午後9時30分まで)			
10月26日(日)	内小	品川区医師会休日診療所	北品川3-7-25 ☎3450-7650
	内小	荏原医師会休日診療所	中延2-6-5 ☎3783-2355
	薬	品川薬剤師会薬局	北品川3-11-16 ☎3471-2383
	薬	荏原休日応急薬局	中延2-4-2 ☎6909-7111
休日昼間/午前9時～午後5時(受付は午後4時30分まで)			
10月26日(日)	内小	京浜中央クリニック	南大井1-1-17 ☎3763-6706
	歯	栗田歯科医院	西五反田2-11-20 ☎3490-1182
	歯	西連寺歯科医院	旗の台3-14-9 ☎3781-1412
	骨	行方接骨院	八潮5-2-2 ☎3799-5809
	骨	荒川接骨院	中延4-5-21 ☎3787-9520
土曜日夜間/午後5時～午後10時(受付は午後9時30分まで)			
10月25日(土)	小	品川区こども夜間救急室	旗の台1-5-8 ☎3784-8181 昭和大病院中央棟4階

※重病の方は119番をご利用ください。

医療機関の24時間案内

●東京都保健医療情報センター(ひまわり) ☎5272-0303 ●救急相談センター(救急車を呼ぶのを迷ったら) ☎#7119 IP電話などは☎3212-2323

●品川消防署 ☎3474-0119 ●大井消防署 ☎3765-0119 ●荏原消防署 ☎3786-0119

お子さんの急な病気に困ったら

●小児救急電話相談 ☎#8000 IP電話などは☎5285-8898
月～金曜日/午後5時～午後10時 土・日曜日、祝日/午前9時～午後5時

がん検診・健康診査など

一部有料

職場などで検診機会のない方が対象です。予約先は各検診会場です。検診の種類によって日時などが異なります。詳しくは、区ホームページをご覧ください。*受診券有り

乳がん検診(予約制)*…34歳以上(偶数年齢時)	各医師会、契約医療機関、検診車
子宮がん検診*…20歳以上(偶数年齢時)	契約医療機関
大腸がん検診…40歳以上	
喉頭がん検診(予約制)…40歳以上(喫煙者など)	
前立腺がん検診…55歳以上の男性	
胃がんリスク検診*(50・55・60・65・70・75歳)	
35歳からの健康診査(35～39歳)	各医師会
女性の健康診査(16～34歳の女性)	
胃がん検診(予約制)…40歳以上	各医師会
肺がん検診(予約制)…40歳以上	一般コース 各医師会、契約医療機関 ヘリカルCTコース 各医師会
成人歯科健診*(40・45・50・55・60・65・70歳)	契約医療機関
障害者歯科健診…20～35歳	各歯科医師会へ電話で事前連絡
結核検診(予約制)…65歳以上	契約医療機関
肝炎ウイルス検診(予約制)…受けたことがない方	品川・荏原保健センター 契約医療機関

健康診査 問40～74歳の方
・品川区国民健康保険の方=国保医療年金課保健指導係☎5742-6902
・品川区国民健康保険以外の方=加入する医療保険者にお問い合わせください。
75歳以上の方=国保医療年金課高齢者医療係☎5742-6937

○乳がん検診は、現在希望者が多く翌々月以降の予約となることがあります。
健康課☎5742-6743 品川区医師会☎3474-5609 荏原医師会☎3783-5167
品川歯科医師会☎3492-2535 荏原歯科医師会☎3783-1878

問い合わせ

●文化スポーツ振興課 Fax5742-6585・6893
☎140-8715 広町2-1-36 第二庁舎6階
●スポーツ係 ☎5742-6838
●生涯学習係 ☎5742-6837
●文化振興係 ☎5742-6835・6

●品川区スポーツ協会・総合体育館
受付時間：午前9時～午後7時
※土・日曜日、祝日は午後5時まで。
☎141-0022 東五反田2-11-2
☎3449-4400 Fax3449-4401

●戸越体育館
☎142-0042
豊町2-1-17
☎3781-6600
Fax3781-6699

●品川保健センター
☎140-0001 北品川3-11-22 ☎3474-2225
●大井保健センター
☎140-0014 大井2-27-20 ☎3772-2666
●荏原保健センター
☎142-0063 荏原2-9-6 ☎3788-7016

お知らせ



10月31日(金)は特別区民税・都民税(普通徴収)第3期の納期限です

口座振替・自動払い込みやコンビニでの納付もできます。携帯電話を利用したモバイルレジでの納付も可能です。

納期限を過ぎてから納付した場合、督促状が発行されることもあります。
☎ 区税務課収納管理係 ☎5742-6669

家庭用電気式生ごみ処理機購入費の一部を助成します

☑区内在住で、家庭用電気式生ごみ処理機を購入予定の方 ※購入日から3カ月を経過していない方も対象。

助成額/本体購入価格の3分の1 (限度額20,000円)

☑はがきに「生ごみ処理機」とし、住所、氏名、電話番号、購入予定金額を品川区清掃事務所(☎141-0032大崎1-14-1 ☎3490-7098)へ

☑区ホームページから電子申請もできます。

助成方法/助成の決定通知が届いた後、販売店などで発行された領収書か区指定の証明書を添えて申請

インターネット公売により区有地を売却します

受付期間内にインターネットを通じて申し込みができます。申込方法など詳しくは、区ホームページに掲載します。

物件/旧箱根荘敷地(更地)
所在地/神奈川県足柄下郡箱根町宮城野字狛石1444番92ほか1筆

面積/13,528.01㎡(実測)

売却方法/インターネット公有財産売却システム(ヤフー)による一般競争入札

申込受付期間/10月22日(水)午後1時～11月10日(月)午後2時(予定)

☎ 区経理課管財係 ☎5742-6640

戸越台第二在宅介護支援センターは移転し、名称を変更します

新名称/杜松在宅介護支援センター
移転日/11月1日(土)

移転先/豊町4-24-15

電話番号/5750-7707(変更なし)

☎ 高齢者福祉課高齢者支援第三係 ☎5742-6737

住まいの施工業者を紹介します

住宅の修繕や増改築などの工事をする方に、区内建設組合4団体で構成される品川区住宅センター協議会を通じて、地元の施工業者を紹介いたします。相談受付から3日以内に、工事を担当する業者から直接連絡をしますので、工事内容や金額などについて相談してください。

※家具転倒防止器具取り付け業者も紹介いたします。

☎ 都市計画課住宅運営担当 ☎5742-6777

地震に備えて～高齢者などの家具転倒防止対策助成

シルバー人材センターが転倒防止器具(家具のガラス部分の飛散防止フィルム含む)の選定から取り付けまでを行います。

☑ 次のいずれかにあてはまる世帯

- ①65歳以上のみか障害者のみ
- ②65歳以上と障害者のみ
- ③要介護3以上の65歳以上か2級(度)以上の障害者がいる

☑ 費用が20,000円以下=費用の1割
費用が20,000円超=費用から18,000円を差し引いた額

※住民税非課税世帯は費用が20,000円以下の場合無料。20,000円を超えた場合は超えた額を自己負担。

申請書などの配布場所/高齢者いきがい課、地域センター、文化センター、シルバーセンター

☎ 高齢者いきがい課高齢者住宅担当 (本庁舎3階) ☎5742-6735

大崎シルバーセンター休館のお知らせ

大崎シルバーセンター(大崎2-7-13)は、多世代の方が利用できる施設へ整備するため、11月30日(日)をもって休館します。新施設の開設は28年2月を予定しています。
☎ 高齢者いきがい課シルバーセンター係 ☎5742-6946

介護者教室「食事で認知症は防げる？」

☎ 11月15日(土)午後1時～3時

☑ 15人程度(先着)

☎ 11月14日(金)までに、電話で大崎在宅サービスセンター(大崎2-11-1 ☎3779-3547)へ

ひとり親家庭等医療費助成の現況届(更新)を送ります

18歳以下の児童がいるひとり親家庭などの方が、病院で受診した際に支払う保険診療費の自己負担分の一部を区が助成します。

現在、資格をお持ちの方が27年1月以降も引き続き助成を受けるには、更新手続きが必要です。手続きに必要な現況届用紙は11月上旬に送ります(更新には、所得制限・資格要件の審査があります)。なお、児童扶養手当とひとり親家庭等医療費助成の両方を受給されている方は、児童扶養手当の現況届が兼ねているため、今回の現況届は送られません。

また、現在医療費助成を受けていないひとり親家庭の方は新規申請が必要です。詳しくはお問い合わせください。

☎ 青少年育成課手当・医療助成係 (本庁舎7階) ☎5742-6721

ウーマンズビジネスグランプリ2015 in 品川 エントリー募集

女性起業家のためのビジネスプランコンテストのエントリーを募集します。

☎ 12月28日(日)午後6時まで

☑ 次のいずれかにあてはまる女性

- ・おおむね1年以内に起業予定
- ・起業後、おおむね5年以内
- ・既存事業とは異なる新規の事業を立ち上げようとしている

※エントリー後、書類・プレゼンテーション審査があります。詳しくは☎ www.musashikoyama-sc.jp/ をご覧いただくかお問い合わせください。

☎ 武蔵小山創業支援センター ☎5749-4540、ものづくり・経営支援課就業支援担当 ☎5498-6352

スポーツ



スポーツ推進委員会杯スポーツ大会

①ババ・ママバレーボール大会(9人制)

☎ 11月16日(日)午前9時から

☎ 総合体育館、戸越体育館

チーム編成/区内在住か在勤で、40歳以上の男女9～15人

※既婚者・未婚者は問いません。

※男性の常時出場は2・3人。

☎ 1チーム4,000円

②ソフトバレーボール大会(4人制)

☎ 11月23日(祝)午前9時から

☎ 総合体育館

チーム編成/区内在住か在勤の方4～6人

(1)13歳(中学生)以上男女混合の部

(2)40歳以上男女混合の部

※女性の常時出場は2人以上。女性だけのチームでも参加可。

※(1)(2)の重複参加不可。

☎ 1チーム2,000円

————— 共通 —————

☎ 11月5日(水)までに、文化スポーツ振興課で配布する申込書と費用を持って同課スポーツ係へ

※①②の重複参加可。

※キャプテン会議は、11月12日(水)午後7時から総合体育館。

シルバーパスのお知らせ

70歳以上で希望する方に、都内バス、都営地下鉄、都電などを利用できるシルバーパス(有効期限27年9月30日)を発行しています。



☎ 26年度の区民税が課税の方 …………… 20,510円

26年度の区民税が非課税の方 …………… 1,000円

※26年度課税でも、合計所得金額が125万円以下の方は1,000円。

☎ 区東京バス協会 ☎5308-6950

ジェネリック医薬品を活用しましょう

ジェネリック医薬品とは

先発医薬品の特許が切れたあとに開発された低価格の医薬品です。先発医薬品と同等の有効成分を使っているため、安全性も効き目も立証されています。

ジェネリック医薬品を使うには

医師の許可が必要です。かかりつけの医師または薬剤師までご相談ください。切り替えの意志を手軽に伝えることができるジェネリックシールを配布していますので、ご利用ください。

医薬品差額通知/処方薬をジェネリック医薬品に切り替えた場合、自己負担額の軽減が見込まれる、品川区国民健康保険加入者へジェネリック医薬品差額通知を年に6回送っています。

※次回は10月下旬に300円以上の自己負担額軽減が見込まれる方へ通知します。

☎ 国保医療年金課給付係 ☎5742-6677

上手な医者のかかり方

お子さんの場合

1.かかりつけ医を持ちましょう

普段から信頼できるかかりつけ医を決めて、子どもの健康管理や応急処置などについて相談しておきましょう。かかりつけ医を持つことは、子どもの成長の状況や持病、家族の状況を把握してもらうことにつながり、より早く、的確な病気の判断を行う事ができます。

2.診療時間内に受診しましょう

診療には、医師以外に検査技師、薬剤師、看護師など多くのスタッフがそろっている通常時間内に受診しましょう。

●診察時に持っていくもの

- 健康保険証 乳幼児・子ども医療証 母子健康手帳 診察券
- 普段飲んでいる薬 お薬手帳 筆記用具・メモ帳

●あると便利なもの

- タオル ビニール袋 着替え 冷却ジェルシート
- ティッシュペーパー 待ち時間のためのおもちゃや絵本など

●診察を受ける時のポイント

- 子どものふだんの状態がわかっている人が連れていく
- 熱・便・尿、食事などの状態や経過を記録しておく
- 服装は脱ぎ着が楽にできるものにする



かかりつけ医等紹介窓口

<品川地区(大崎・五反田・品川・大井・広町・勝島・八潮)>

- ・品川区医師会 ☎・Fax3450-6676 ☎ shinagawakuishikai.or.jp/
- ・品川歯科医師会 ☎3492-2535 Fax3493-5056
- ・品川薬剤師会 ☎5715-8290 Fax5715-8291

<荏原地区(戸越・豊町・二葉・平塚・中延・小山台・小山・荏原・旗の台)>

- ・荏原医師会 ☎・Fax5749-3088 ☎ www.ebr-med.or.jp/
- ・荏原歯科医師会 ☎3785-4129 Fax3783-1948
- ・荏原薬剤師会 ☎6909-7111 Fax3785-2175

※時間は月～金曜日午前9時～午後5時(祝日、年末年始を除く)。

○夜間・休日の診療機関については、本紙(1日・11日・21日発行)、区ホームページなどでお知らせしています。

☎ 区健康課 ☎5742-6744

スポーツ



スポーツ協会設立20周年記念第64回品川区民スポーツ大会(秋季) クレー射撃

日 11月1日(土)午前9時開会
 内 トラップの部・スキートの部(各100発)
 ※弾は各自持参。銃砲等所持・猟銃用火薬類等譲受許可証を携帯のこと。
 ¥8,000円
 場 参当日、直接成田射撃場(千葉県)へ
 問 スポーツ協会

スポーツ協会設立20周年記念第11回太極拳交流演武大会

日 11月24日(休)午前9時30分受付開始

時間	内容	対象
午前10時～11時	<ふれあい講習会>24式太極拳	どなたでも参加可
午後0時30分～4時30分	特別招待演武・個人競技・集団演武など	連盟登録者 ※見学自由

主催/品川区武術太極拳連盟
 場 参当日、上履きを持って総合体育館へ
 問 スポーツ協会

講座・講演

講演会「冬も食中毒にご用心!～ノロウイルスと最近の食中毒事情」

ノロウイルス食中毒を中心に、最近話題の食中毒に関する話を交えた講座です。
 日 11月25日(火)午後2時～4時
 場 講堂(第三庁舎6階)
 人 100人(先着)

日 11月21日(金)までに、電話で生活衛生課 食品衛生担当 ☎5742-9139へ

環境学習講座 天体写真と星空のお話

美しい星空と自然の写真鑑賞を機会に、地球環境の保全について考えます。
 日 11月16日(日)午後2時～4時
 講師/飯島裕(天体写真家)
 人 中学生以上の方30人(先着)
 持ち物/筆記用具
 場 日 11月10日(月)までに、往復はがきか FAXで講座名、住所、氏名、年齢、電話番号か FAX番号を環境情報活動センター(☎140-8715品川区役所第三庁舎3階 ☎・Fax5742-6533)へ
 ※HP shinagawa-eco.jp/からも申し込みます。

ファミリー・サポート・センター 提供会員養成講座

地域のなかで、子育て支援の活動をしてくれる方を養成する講座です。
 日 11月17日(月)・18日(火)・19日(水)
 午前9時～正午(全3回)
 ※17日は午後4時まで。18日は午前9時30分から。
 内 事業概要、救急法実習、現代の子育て・子どもの健康について、保育実習他
 人 区内在住で、子育てに関心のある20歳以上の方20人(抽選)
 ¥1,400円(教材費)
 場 日 11月7日(金)(消印有効)までに、往復はがき「ファミリーサポート養成講座」とし、住所、氏名、年齢、性別、電話番号、受講の理由を品川区社会福祉協議会(☎140-0014大井1-14-1 ☎5718-7185)へ

区民プロデュース型講演会「こどもの食物アレルギー・アトピー・ぜん息」

日程	内容
11月29日(土)	「食物アレルギー」
12月13日(土)	親子で学ぼう 「アトピー性皮膚炎とぜん息」

※時間は午後1時30分～4時。
 場 荏原第五区民集会所(二葉1-1-2)
 人 各100人(抽選)
 運営/品川食物アレルギーの会
 日 11月14日(金)(必着)までに、往復はがきに「品川食物アレルギーの会」とし、希望日、参加者全員の住所・氏名(ふりがな)・年齢・電話番号を文化スポーツ振興課文化振興係へ

環境経営セミナー「社員に伝わる!環境教育のコツ」

事業所内での環境教育の効果的な手法や事例、すぐに使える環境教育のヒントを紹介します。
 日 11月14日(金)午後1時30分～4時40分
 場 中小企業センター(西品川1-28-3)
 人 区内の中小企業事業者80人(先着)
 日 10月31日(金)(必着)までに、環境課(本庁舎6階)で配布する申込書を同課環境推進係(☎140-8715品川区役所 ☎5742-6755 Fax5742-6853)へ郵送か FAX、持参
 ※申込書は区ホームページからダウンロードもできます。

手づくり講習会と折り紙会

布でとんぼのブローチを作ります。
 日 11月7日(金)
 午前10時30分～正午、午後1時～3時
 ※受付は午後2時まで。
 ¥200円(材料費)

場 参当日、直接啓発展示室(第二庁舎3階)へ
 問 消費者センター ☎5718-7181

メイプルカルチャー講座

現在募集中の講座です。定員になり次第締め切ります。
 ①「新日本フィルと若き芸術家の響演」を10倍楽しむ!オーケストラの見所&リハーサルツアー
 日 11月29日(土)午後4時30分～6時
 12月6日(土)正午～午後2時(全2回)
 人 15人(先着)
 ¥4,000円(チケット代別途3,000円)
 ※チケットをお持ちの方は受講料のみ。
 ②カリグラフィ
 日 11月7日～12月5日の金曜日
 午後6時45分～8時15分(全3回)
 ※全5回のうち3回目からの途中入会。
 人 16人(先着)
 ¥10,386円(教材費込)
 ③こども絵画教室
 日 11月2日～12月21日の日曜日
 午後1時30分～3時(全4回)
 ※全5回のうち2回目からの途中入会。
 人 12人(先着)
 ¥6,000円
 ④人物クロッキーに挑戦!～着衣モデルを描く
 日 11月6日(木)午後1時～4時
 人 絵画経験者10人(先着)
 ¥3,900円(モデル代込)
 共通
 場 参電話で、メイプルセンター(西大井駅前 ☎3774-5050)へ
 ※①の12月6日の会場はきゅりあん(大井町駅前)。

スポーツ協会設立20周年記念 第57回 品川区民水泳大会

日 12月7日(日)午前10時から
 場 日野学園温水プール(東五反田2-11-2)
 ¥1種目400円
 リレー1チーム1,000円
 ※1人3種目まで(リレーを除く)。
 ※大会記録に挑戦するチャレンジレースがあります。
 主催/品川区水泳連盟
 日 11月19日(水)までに、費用を持ってスポーツ協会へ(11月17日(月)を除く)
 単位:m

種目	自由形	平泳ぎ	背泳	バタフライ	個人メドレー	リレー
小学1・2年生	25・50	50	50	50	100	100
小学3・4年生	25・50・100					
小学5・6年生	50・100					
中学生		100	100	100	200	
高校生	25・50	25	25	25	200	
一般						
無差別	400				200	

総合体育館トレーニング室 文化の日特別プログラム

人 16歳以上の方各20人(先着) 場 参当日、運動できる服、タオル、飲み物を持って総合体育館へ
 ¥1種目400円

日程	時間	種目
11月3日(祝)	9:45～10:45	骨盤調整&やさしいヨーガ
	11:00～12:00	脂肪燃焼ステップ&筋トレ *
	13:00～14:00	ボディバランス
	14:15～15:15	バレエ体操(マット&バー)

*上履きが必要です。

区議会のケーブルテレビ放送

10月23日(木)・24日(金)に開催する本会議での一般質問の様子が、ケーブルテレビ品川で放送されます。区議会本会議の放送では、手話通訳を取り入れています。

●10月23日(木)の一般質問

内容	放送日時
飯沼 雅子(共産)	10/27(月) 20:00～20:45 (再) 11/1(土) 9:00～9:45
大沢 真一(自民)	10/27(月) 21:00～21:45 (再) 11/1(土) 11:00～11:45
藤原 正則(み・無)	10/28(火) 20:00～20:45 (再) 11/1(土) 14:00～14:45
あくつ広王(公明)	10/28(火) 21:00～21:45 (再) 11/1(土) 16:00～16:45
鈴木 博(無所属)	10/29(水) 20:00～20:45 (再) 11/1(土) 18:00～18:45

●10月24日(金)の一般質問

内容	放送日時
渡辺 裕一(自民)	10/29(水) 21:00～21:45 (再) 11/2(日) 9:00～9:45
木村けんぞ(民・改)	10/30(木) 20:00～20:45 (再) 11/2(日) 11:00～11:45
石田ちひろ(共産)	10/30(木) 21:00～21:45 (再) 11/2(日) 14:00～14:45
鈴木 真澄(自民)	10/31(金) 18:00～18:45 (再) 11/2(日) 16:00～16:45
こんの孝子(公明)	10/31(金) 20:00～20:45 (再) 11/2(日) 18:00～18:45
高橋しんじ(無所属)	10/31(金) 21:00～21:45 (再) 11/2(日) 20:00～20:45

○ケーブルテレビ放送以外にも本会議のインターネット生中継をしています。また、本会議終了後おおむね1週間で録画配信をしています。品川区議会ホームページの「インターネット中継」からご覧ください。
 問 区議会事務局 ☎5742-6810 HP www.city.shinagawa.tokyo.jp/kugikai/

キュリアス CURIUSコンサート～舞曲の世界への誘い～

第1回品川区民芸術祭新人オーディション受賞者によるユニット「CURIUS」によるフレッシュな演奏をお楽しみください。

日 27年1月25日(日)午後2時開演(午後1時30分開場)
 場 スクエア荏原(荏原4-5-28)
 曲目/プッチーニ:歌劇「トスカ」より、チャイコフスキー:ワルツ・スケルツォ、ラヴィニャック:ギャロップマーチ 他
 ¥1,000円(全席指定)
 発売開始/10月24日(金)
 窓口 午前9時から=スクエア荏原・きゅりあん・メイプルセンター
 販売 午前10時から=O美術館(初日のみ午前9時から)・しながわ観光協会
 電話予約 午前10時から=チケットセンターキュリア
 インターネット予約 午前9時から=HP www.shinagawa-culture.or.jp/
 ※電話予約では座席の選択はできません。
 ※就学前のお子さんの入場はご遠慮ください。 ※託児はありません。
 問 チケットセンター CURIA(キュリア) ☎5479-4140

問い合わせ

●文化スポーツ振興課 Fax5742-6585・6893
 ☎140-8715 広町2-1-36 第二庁舎6階
 ●スポーツ係 ☎5742-6838
 ●生涯学習係 ☎5742-6837
 ●文化振興係 ☎5742-6835・6

●品川区スポーツ協会・総合体育館
 受付時間：午前9時～午後7時
 ※土・日曜日、祝日は午後5時まで。
 ☎141-0022 東五反田2-11-2
 ☎3449-4400 Fax3449-4401

●戸越体育館
 ☎142-0042
 豊町2-1-17
 ☎3781-6600
 Fax3781-6699

●品川保健センター
 ☎140-0001 北品川3-11-22 ☎3474-2225
 ●大井保健センター
 ☎140-0014 大井2-27-20 ☎3772-2666
 ●荏原保健センター
 ☎142-0063 荏原2-9-6 ☎3788-7016

品川区経営カレッジ「会計ソフトセミナー」

会計ソフト導入を考えている方のためのセミナーです。
 日 11月10日(月)～12日(水)
 午後6時～9時 (全3回)
 場 中小企業センター(西品川1-28-3)
 内容 各種会計ソフトの紹介、簿記講習(3級程度)、会計ソフト講習・運用
 参加 区内中小企業事業主か従業員20人(抽選)
 電話で、ものづくり・経営支援課経営支援係 ☎5498-6334へ

子育て中の就職活動応援セミナー

就職に向けて、はじめの一步を踏み出しませんか。
 日 11月12日(水)午前10時～午後0時15分
 場 中小企業センター(西品川1-28-3)
 内容 保育園の種類と選び方、自分に合った働き方、就職準備の進め方など
 講師 新谷浩子(マザーズハローワーク東京就職支援ナビゲーター)
 参加 20歳未満のお子さんがある女性の方20人(先着)
 託児 1歳～就学前のお子さん10人(先着)
 電話で、ハローワーク品川職業相談第1部門 ☎6402-5198へ
 内容 ものづくり・経営支援課就業支援担当 ☎5498-6352

催し

品川&早川ふるさと交流 初めてのバードウォッチングツアー

冬はバードウォッチングに最適な季節で、初心者でも多くの野鳥をじっくりと観察できます。ガイドが基礎から案内します。
 日 12月6日(土)～7日(日)
 宿泊/町営ヘルシー美里(山梨県・温泉)
 参加 区内在住か通勤の中学生以上の方13人 ※中学生は保護者同伴。
 料金 11,250円、学生9,250円(1泊3食付き宿泊費、プログラム参加費、消費税)
 ※区内在住の方は、年度内3泊まで2,000円の助成が受けられます。
 電話でヘルシー美里 ☎0556-48-2621へ
 内容 地域活動課市町村交流担当 ☎5742-6856

第13回さくら会まつり

日 11月2日(日)午前10時～午後2時
 内容 作品展示・販売、ステージ、スタンプラリー、模擬店、バザー、ゲーム、手芸・園芸寄せ植え体験など
 参加 当日、さくら会(南大井5-19-1) ☎5753-3900へ

第22回ふれあい祭～空と笑顔とふれあう心。そうだ、八潮へ行こう!

日 11月2日(日)午前11時～午後3時
 ※雨天決行。
 内容 ふれあいまこし、作業所紹介、クラブ発表、模擬店、自主製品・リサイクル自転車販売、ミニバザー、クイズラリー他 ※先着100人にお楽しみプレゼントあり。
 参加 当日、こみゆにていぶらぎ八潮(八潮5-9-11)へ
 内容 ふれあい作業所 ☎6412-9577
 ※車でのご来場はご遠慮ください。

エコピクニック2014

日 11月2日(日)午前10時30分～午後3時
 内容 節電スタンプラリー(電動トランペット乗車券と先着200人に記念品贈呈)、環境ブース(廃油回収、風力発電体験、節電クイズ、模擬店など)、消しゴムはんこ作り(100円)
 参加 当日、直接しながわ中央公園(区役所前)へ
 内容 品川区商店街連合会 ☎5498-5931 環境課 ☎5742-6755
 ●ワークショップ(打楽器カホン作り・ピクニックマット作り)は10月31日(金)までに事前申し込み(各10人先着・各3,240円)が必要です。詳しくは同連合会 HP shoren.shinagawa.or.jp/ をご覧ください。

第8回品川菜園収穫祭

在胡麻や季節の野菜を栽培しました。地域の皆さんに感謝をこめて、収穫祭を開催します。
 日 11月6日(木)午前11時～無くなり次第終了
 内容 豚汁を先着200人に無料配布など
 参加 当日、品川菜園(旗の台3-15清水橋資材置き場)へ
 内容 西大井福祉園 ☎3777-0294

第12回品川区長杯麻雀大会

日 11月23日(祝)午前11時～午後4時30分(午前10時～10時50分受け付け)
 内容 きりあん(大井駅前)
 参加 区内在住で、20歳以上の方100人(抽選)
 料金 2,000円
 参加 10月31日(金)までに、往復はがきで大会名、住所、氏名(ふりがな)、電話番号を麻雀連絡協議会・安田輝和(☎141-0032大崎4-1-14)へ
 内容 文化スポーツ振興課文化振興係

八潮紅葉祭

日 11月1日(土)午前10時30分～午後3時
 ※雨天決行。
 内容 模擬店、手話ダンス・手品など(午後1時から)
 参加 当日、八潮在宅サービスセンター(八潮5-10-27) ☎3790-0344へ

五反田文化センタープラネタリウム

場 同センター(☎141-0031西五反田6-5-1) ☎3492-2451

★11月のプラネタリウム

日 土・日曜日、祝日 ※投影時間は約50分。
 ①午前11時＝親子向け投影「あきのおほしさ」「リーベルタース天文台だより～秋の星座の物語」
 ②午後1時30分③午後3時30分＝特集のお話「いよいよ打ち上げ! はやぶさ2」
 ※各回とも、前半は当日の星空の解説。 ※11月15日(土)の③は休止。
 参加 ①小学3年生以下のお子さんと保護者86人②③各86人(先着)
 ※小学生未満は保護者同伴。
 料金 各200円、4歳～中学生50円
 観覧方法/当日、会場へ

① 特別投影「林次次の星空散歩」

天体写真家林次次さんによる、星空の生解説です。
 日 11月15日(土)午後3時30分～5時
 参加 小学生以上の方86人(抽選)
 料金 300円、小・中学生100円

② 11月の天体観望会「カシオペア座」

日 11月14日(金)午後6時30分～8時
 講師 松谷研、宮坂憲夫
 参加 80人(抽選)
 ※中学生未満は保護者同伴。

共通

日 11月4日(火) (必着)までに、往復はがき(4人まで)で講座名、住所、電話番号、参加者全員の氏名(ふりがな)・年齢を同センターへ
 ※定員に満たない場合は、11月6日(木)午前10時から電話受付(先着)。

親子シートもあるよ

保養所をご利用ください!

各施設へお問い合わせください

家族で ●楽しい旅行
 仲間 ●サークル・青少年合宿
 会社 ●宿泊研修・社員旅行
 みんなで ●伊豆・日光観光

品川荘

伊東市広野1-3-17
 ☎0557-35-0321
 Fax0557-35-0345
 HP www.shinagawasou.com/

光林荘

日光市細尾町676-1
 ☎0288-54-0988
 Fax0288-54-0954
 HP www.korinsou.com/

料金

1泊2食付き(区民＝区内在住・在勤の方)

品川荘・光林荘Aタイプ	区民料金(税込)	区外料金(税込)	
		区民と同伴	区外のみ
大人(中学生以上)	平日・休日	6,260円	7,560円
	休前日	6,800円	8,100円
	繁忙期	7,760円	11,340円
子ども(小学生)	通年	4,976円	7,560円

※光林荘Bタイプ(トイレなし)は、上記の料金から540円引き。
 ※1名利用の場合は5,400円の割り増し。
 ※品川荘は、入湯税150円がかかります。
 ※区内在住の高齢者(70歳以上)と障害者、障害者の介護者(住所問わず)は、上記金額から1,000円を差し引いた金額となります(重複なし。障害者と介護者については障害の等級などの条件あり)。

26年度繁忙期

●品川荘 年末年始：12/27(土)～27年1/3(土)
 ●光林荘 紅葉シーズン：10/25(土)、11/1(土)・2(日)・8(土)
 年末年始：12/27(土)～27年1/3(土)

場 地域活動課 ☎5742-6687

※代表者の住所・氏名・電話番号、利用施設、利用月日、人数などを電話かFAX、ホームページ予約フォームで各施設へお申し込みください。
 ※予約受付は先着順。ただし、繁忙期は抽選、締め切りはそれぞれの受付開始月の月末。
 ※ゴールデンウィーク(27年5月2日(土)～5日(祝))は繁忙期です。11月30日(日)締め切りで抽選となります。
 ※光林荘は次の期間、施設改修工事のため休館となります。
 11月10日(月)～21日(金)・12月1日(月)～19日(金)(土曜日を除く)
 ※区民の方は区の補助により料金の割引があるので、宿泊時に住所などが確認できるもの(運転免許証、健康保険証、社員証など、障害者の方は障害者手帳など)を宿泊者全員分お持ちください(確認できない場合は補助は受けられません)。

○品川荘・光林荘を運営する民間事業者が運営する他の施設も利用できます。詳しくはホームページをご覧ください。上記施設へお問い合わせください。

- 品川区子ども・子育て計画(素案)
- 人権週間 講演と映画のつどい
- 税を考える週間
- プレミアム付き区内共通商品券



国民健康保険は皆さんの保険料で成り立っています

納付が困難な方の事情や理由を考慮して、保険料の分割納付などの相談を行っています。滞納のままにせず、国保医療年金課の窓口にご相談ください。

払えない
一人で悩まず
相談を

11月は国民健康保険料の納付推進月間です

国保の保険料を滞納し続けるとどうなってしまうかご存じですか?

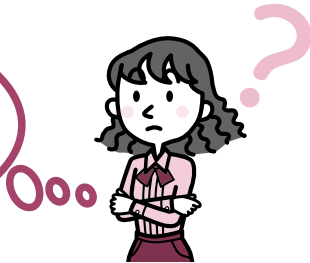

① 督促

② 短期被保険者証の交付

通常の保険証よりも、有効期間が短い保険証です。保険給付を受けることはできませんが、更新手続きを頻繁にする必要があります。

③ 資格証明書の交付

国保被保険者であることを証明するだけのものです。医療費はいったん全額自己負担となります。申請を受けてから保険給付分を支給します。

④ 保険給付の差し止めも

特別な理由がなく、保険料を滞納している場合には財産(給料、預貯金、不動産など)の「差押え」などの処分を行う場合があります。

問い合わせ

国保医療年金課整理第一係 ☎5742-6679
国保医療年金課整理第二係 ☎5742-6904

国民健康保険料は納期限までにお支払いください

口座振替(自動払込)が安全・便利です

毎月、口座から自動的に引き落とされる口座振替なら、支払い忘れの心配がなく、毎月お支払いいただく手間もかかりません。ペイジー口座振替もできます。便利な口座振替を是非ご利用ください。

口座振替日/毎月末

※金融機関の休業日の場合は翌営業日。

手続き場所/銀行・ゆうちょ銀行などの金融機関、地域センター、国保医療年金課収納係

※ペイジー口座振替の申し込みは、国保医療年金課窓口のみ。

納付書でのお支払いはコンビニエンスストアが便利です

銀行・ゆうちょ銀行などの金融機関、区役所、地域センター、コンビニエンスストアをご利用ください。コンビニエンスストアでは営業時間内ならいつでもお支払いいただけます。

※30万円を超えた納付書はコンビニエンスストアではお取り扱いできません。

※金融機関、コンビニエンスストアでは納付書の発行はしませんので、ご注意ください。

携帯電話・スマートフォンによるお支払い(モバイルレジ)も可能です

納付書に印刷されたバーコードを携帯電話などのカメラ機能で読み取り、モバイルバンキングを利用して納付ができます。詳しくは区ホームページをご覧ください。

問い合わせ

国保医療年金課収納係 ☎5742-6678

文化財一般公開

ふだんは公開されていないものも含め、区内の指定文化財を公開します。

観覧方法/当日、直接会場へ

問 庶務課文化財係 ☎5742-6839

●11月1日(土)~3日(祝)午前10時~午後4時

公開文化財	公開場所	最寄り駅
みこし 神輿・板垣退助の墓	品川神社 北品川3-7-15	新馬場駅北口4分
こてあめのみこと 鏡絵天鈿女命功績図	寄木神社 東品川1-35-8	新馬場駅北口7分
紙本着色六道絵	長徳寺 南品川2-8-16	青物横丁駅8分
居木神社末社巖島神社 (旧松原家屋敷神)	居木神社 大崎3-8-20	大崎駅西口5分
戸越八幡神社奉納絵馬・ 戸越八幡神社石造狛犬	戸越八幡神社 戸越2-6-23	戸越公園駅10分
木造阿弥陀如来坐像	行慶寺 戸越2-6-31	戸越公園駅10分
木造五智如来坐像	養玉院 西大井5-22-25	西大井駅8分
伊藤博文墓	伊藤博文墓所 西大井6-10-18	西大井駅3分

※法事などにより、公開されない時間帯があります。

東京文化財ウィークで品川区内の都指定文化財が公開されます

●通年公開 午前6時~午後5時

公開文化財	公開場所	最寄り駅
銅造地藏菩薩坐像 江戸六地藏の1つ	品川寺 南品川3-5-17	青物横丁駅3分

●期間限定公開 10月29日(水)午前10時~午後3時

公開文化財	公開場所	最寄り駅
旧島津公爵家袖ヶ崎本邸洋館 (清泉女子大学本館)	清泉女子大学 東五反田3-16-21	五反田駅10分 大崎駅10分

※詳しくは、大学ホームページなどでご確認ください。

浸水被害を軽減する
まちづくり

雨水を利用した
家づくり

助成制度を利用してみませんか

宅地内雨水浸透施設設置助成

宅地内の雨水排水施設(管や雨水ます)を浸透式にすることにより、雨水を地中に浸透させ、浸水被害を軽減します。

<助成対象>

区内に浸透施設を設置する方

<助成内容>

設置工事費を助成(1件上限40万円)

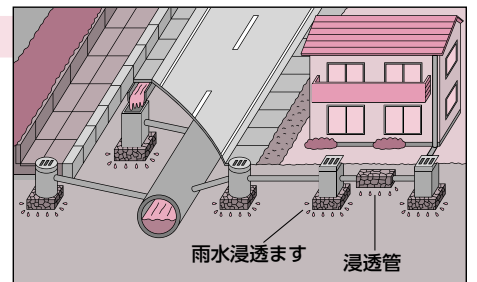

防水板設置等工事助成

大雨による浸水被害を防ぐため、住宅・店舗・事務所などの出入り口に防水板を設置しておくことで安心です。

<助成対象>

区内の建物に防水板を設置する方

<助成内容>

個人=設置費用の4分の3を助成

法人=設置費用の2分の1を助成

(区内に住居登録している方が登記後1年以上の法人は上限100万円、その他は上限50万円)



雨水利用タンク設置助成

屋根に降った雨水をタンクにためて利用します。「庭木の水やり(水道代節約)」「いざというときの水の確保」「浸水被害の軽減」などに役立ちます。

<助成対象>

区内に雨水利用タンクを設置する方

<助成内容>

タンク本体購入費とタンク設置工事費を合わせた額の2分の1を助成(上限5万円。そのうちタンク設置工事費の上限は1万5千円)



●事前申請となります。利用要件や申込方法など、詳しくはお問い合わせください。
問 河川下水道課水辺の係 ☎5742-6794