

がん検診・健康診査	4
品川区都市型観光プラン	5
品川区景観計画の策定	5
しながわ写真ニュース	8

品川区ツイッター
 アカウント/shinagawacity



※機種によっては正しく表示されない場合があります。 スマートフォン用 携帯電話用

〒140-8715 品川区広町2-1-36 代表番号 ☎3777-1111 広報広聴課 ☎5742-6644 Fax5742-6870 <http://www.city.shinagawa.tokyo.jp/>

みんなで育む みどり豊かなまちづくり

問い合わせ

公園課みどりの係 ☎5742-6799
 公園維持担当☎5742-6526

区では、「次代につなぐ環境都市」の実現に向けて、様々なみどりの働きを生かすことで、住み続けたいまち・訪れたいまちをめざしています。地域のみどりを守り、育み生かすには、区民の皆さん一人ひとりの協力が必要です。身近には、気軽に始めることのできる緑化活動がありますので、できることから皆さんも始めてみませんか。

身近な場所にみどりを増やす

皆さんの身近にみどりを増やし育てていくことは、地域の環境とまちなみの景観を向上することにつながります。

区では、「屋上緑化等助成制度」や「生垣助成制度」、災害の危険度が高いモデル地区には「防災緑化助成制度」を設け、ブロック塀を撤去して新たに緑化などを行う場合に、費用の一部を助成しています。



近くの公園などの花壇で花を育てる



公園などの清掃や花壇の手入れをしていただく「みどりと花のボランティア」を募集しています。区内在住か在勤の3人以上の団体で1年以上継続して活動していただける方の連絡をお待ちしています。

- ・活動に必要な道具の一部は区で用意します。
- ・花苗などを購入する費用の助成制度があります。

区民農園で新鮮な野菜をつくる

土に触れ、野菜などの収穫を楽しみながら緑化を進める区民農園(マイガーデン)の貸し出しを行っています。

- ・マイガーデン南大井(南大井1-13) 32区画(1区画10㎡)

※毎年1月に本紙などで利用者を募集します。



みどりに親しむ

みどりと花のフェスティバルや園芸講座など、みどりに親しめるイベントを開催しています。開催時期は、本紙などでお知らせします。

みどりを守る

大木や広い面積の樹林のうち、容姿・健康に優れたものを保存樹、保存樹林として指定し、維持管理の一部を区がお手伝いします。

優れた緑化を表彰します

300㎡以上ある敷地に建物を建てる場合、区が定めた基準以上の緑化をしていただいています。

また、その中でも特に優れた緑化を「みどりの顕彰制度」により表彰しています。

27年度の受賞は次のとおりです。



大崎ウイズシティ(大崎2)

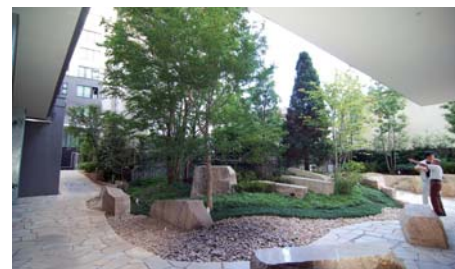

プラウドタワー高輪台(東五反田3)



ザ・パークハウス大井町レジデンス(東大井5)



高木をお持ちの皆さんへのお願い

高木の枯れ枝などを放置しておく、枝の落下による事故につながる恐れがあります。

日頃から注意し適切な管理をお願いします。

熊本地震の被災者の方への義援金を受け付けています

問い合わせ/総務課☎5742-6624、福祉計画課☎5742-9125

区では、平成28年熊本地震で被災された方への支援のため、義援金箱を設置しています。皆様のあたたかいご支援・ご協力をよろしくお願いいたします。

お寄せいただいた義援金は、熊本地震で被災された自治体へお届けします。

義援金箱設置場所/区役所本庁舎3階総合案内・戸籍住民課、地域センター、中小企業センター、きゅりあん*、スクエア荏原*、メイプルセンター*、総合体育館*、戸越体育館*

受付時間/月~金曜日(祝日を除く)午前9時~午後5時

※戸籍住民課では、日曜開庁・火曜夜間延長窓口の時間も受け付けています。
 *の施設は開館時間内受け付けています。

○区での被災地への支援物資の受け付けは、現地の受け入れ体制が整っていないなどの理由により行っていません。



4月18日(月)、被災した方への支援のため、熊本市から援助要請のあった支援物資のうち飲料水など5品目をトラック2台に積み込み、被災地へ搬送しました。

情報ファイル

☎140-8715 広町2-1-36(第二庁舎6階)
●文化観光課 Fax5742-6893
 ●文化振興係 ☎5742-6836
 ●生涯学習係 ☎5742-6837
●スポーツ推進課 Fax5742-6585
 ●地域スポーツ推進係 ☎5742-6838

●品川区スポーツ協会・総合体育館
 ☎141-0022 東五反田2-11-2
 ☎3449-4400
 Fax3449-4401
 受付時間：午前9時～午後7時
 ※土・日曜日、祝日は午後5時まで。

●戸越体育館
 ☎142-0042
 豊町2-1-17
 ☎3781-6600
 Fax3781-6699

キッズクラブ

おやこ応急手当講座

いざという時のための応急手当などを品川消防署員から学びます。

☎6月11日(土)午前10時～正午

場品川第一区民集会所(北品川3-11-16)

☎区内在住で、4歳以上の親子10組(先着)

託児/1歳～就学前のお子さん10人(先着)

☎電話かFAXで講座名、住所、親子の氏名・年齢、電話番号、託児希望の方はお子さんの氏名・年齢を男女共同参画センター(☎5479-4104 Fax5479-4111)へ

ひとり親家庭

「親子さくらんぼ狩り日帰りバス旅行」

☎6月19日(日)(大井町駅前午前8時集合・午後6時頃解散、往復バス)

☎さくらんぼ狩りと笛吹川フルーツ公園(山梨県)

持ち物/弁当、水筒、敷物、タオル、着替え

☎ひとり親家庭の親子40人(抽選)

☎中学生以上3,000円、4歳～小学生1,500円

主催/品川区ひとり親家庭福祉協議会

☎5月17日(火)までに、電話で子ども家庭支援課家庭支援係☎5742-6589へ

「ティーンズミュージカルワークショップ2016」参加者募集

歌、ダンス、演劇の総合芸術であるミュージカルを、中高生の仲間と共に創っていきませんか。初心者向けワークショップを体験した後、作品作りと発表公演に取り組みます。

☎5月25日(水)～29年1月の水曜日(月2回程度)

午後5時30分～7時45分

発表公演日/29年1月8日(日)

☎区内在住か在学中で、小学6年生～高校生約20人(先着)
 ※詳しくはお問い合わせください。

☎☎電話で、富士見台児童センター(西大井6-1-8 ☎3785-7834)へ

シニアクラブ

70代からの簡単料理教室～骨元気メニュー 缶詰と乾物を使ったカルシウムたっぷり料理

☎5月27日(金)午前11時～午後1時30分

場きゅりあん(大井町駅前)

☎すぐできるクリーミーグラタン、青菜と海藻のサラダ、お豆のスープ、抹茶のデザート

持ち物/エプロン、三角巾、食器用・台ふきん各1枚

☎70歳以上の方30人(先着)

☎¥800円

運営/品川栄養士会

☎5月25日(水)までに、

電話で健康課健康づ

くり係

☎5742-6746へ

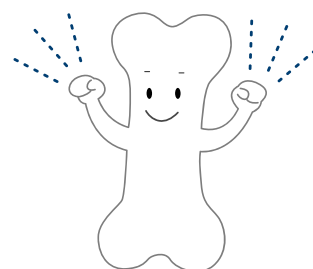

28年度軽自動車税の納税通知書を発送しました

問 税務課税務係(本庁舎4階)
☎5742-6667

5月31日(火)は、28年度軽自動車税の納期限です。期限までに納付をお願いします。

軽自動車税は、全額が区の財源として、区民の皆さんの生活に生かされています。登録などの手続きについては車種により窓口が異なりますのでご注意ください。

軽自動車税を納めていただく方

28年4月1日現在に原動機付自転車・軽自動車・小型特殊自動車・二輪小型自動車を所有されている方。
 ※4月2日以降に廃車・譲渡の届け出をしても、今年度1年分の税金が課税されます。

納付できる場所

◎コンビニエンスストア ◎税務課 ◎地域センター ◎銀行・信用金庫などの金融機関(ゆうちょ銀行含む)

※携帯電話(スマートフォンを含む)でいつでも納付できる、モバイルレジもご利用できます。

☎税務課収納管理係(本庁舎4階) ☎5742-6669

軽自動車税納税証明書について

車検の時には納税証明書が必要になります。証明書は税務課の窓口で発行しています(納税通知書には車検用納税証明書の欄があります。支払後も保存してください。)
 ※地域センターでは発行できません。

軽自動車税の減免制度

条例・規則に該当する場合には、軽自動車税が減免される制度があります。

減免車両の範囲(一例)/

◎身体障害者手帳や戦傷病者手帳をお持ちの方が利用する車両(障害の区分によります) ◎車の構造が身体障害者の方などが利用する仕様になっている車両(昇降装置など) ◎生活保護を受けている方が利用する車両
 ※減免は所有している車両のうち、1台のみ受けられます。
 申請期限/5月31日(火)

廃車や登録などの手続き

既に所有していない場合や区外へ転居したときは手続きが必要です。

①車両を廃棄したとき ②車両を譲渡したとき(名義変更・下取りなど) ③住所や車両の定置場を区外に変更したとき ④車両やナンバープレートを盗まれたとき(警察への届け出後、区役所などにも届け出が必要です)

125cc以下の原付バイク、小型特殊自動車	税務課税務係 ☎5742-6667
126cc以上のオートバイク	関東運輸局東京運輸支局 東大井1-12-17 ☎050-5540-2030
軽四輪(乗用・貨物) 軽三輪	軽自動車検査協会東京主管事務所 港区港南3-3-7 ☎050-3816-3100

既に廃車・譲渡したにもかかわらず、納税通知書が届いた方は、手続きが完了していない可能性があります。詳しくは税務課税務係までお問い合わせください。

健康ガイド

●品川保健センター
☎140-0001 北品川3-11-22 ☎3474-2225

●大井保健センター
☎140-0014 大井2-27-20 ☎3772-2666

●荏原保健センター
☎142-0063 荏原2-9-6 ☎3788-7016

>8キリトリ線

応急診療所		行く前に必ず電話連絡を。 健康保険証を忘れずに!	
☎内=内科 小=小児科 歯=歯科 骨=接骨 薬=薬局			
小児平日夜間/午後8時～午後11時(受付は午後10時30分まで)			
月～金曜日	小 品川区子ども夜間救急室 ※外傷は対応できません	旗の台1-5-8 昭和大学病院中央棟4階	☎3784-8181
休日昼間・夜間/午前9時～午後10時(受付は午後9時30分まで)			
5月15日(日)	内小	品川区医師会休日診療所	北品川3-7-25 ☎3450-7650
	内小	荏原医師会休日診療所	中延2-6-5 ☎3783-2355
	薬	品川薬剤師会薬局	北品川3-11-16 ☎3471-2383
	薬	荏原休日応急薬局	中延2-4-2 ☎6909-7111
休日昼間/午前9時～午後5時(受付は午後4時30分まで)			
5月15日(日)	内小	岩端医院	大井1-55-14 ☎3775-1551
	歯	小林歯科医院	北品川2-22-10 ☎3471-3326
	歯	やまとや歯科医院	戸越6-20-23 ☎3781-4945
	骨	つじ接骨院	南品川2-8-13 ☎3471-0263
骨	小山接骨院	戸越5-10-7 ☎3782-7568	
土曜日夜間/午後5時～午後10時(受付は午後9時30分まで)			
5月14日(土)	小	品川区子ども夜間救急室 ※外傷は対応できません	旗の台1-5-8 昭和大学病院中央棟4階

※重病の方は119番をご利用ください。

医療機関の24時間案内

●東京都保健医療情報センター(ひまわり) ☎5272-0303
 ●救急相談センター(救急車を呼ぶのを迷ったら) ☎7119 IP電話などは☎3212-2323

二人で子育て(両親学級)

会場	日時
品川保健センター	7/17(日) 9:30～12:30
	13:30～16:30
荏原保健センター	7/ 2(土) 9:30～12:30

☎もく浴実習、講義「赤ちゃんとの生活」、マタニティリラクゼーション他

☎区内在住で初めての出産を控えた妊娠22週以降のカップル24組(選考)

☎6月10日(金)(必着)までに、往復はがきに「二人で子育て」とし、希望日時(第3希望まで)、2人の住所・氏名・電話番号・Eメールアドレス、出産予定日をポピンズ品川区係(☎150-0012 渋谷区広尾5-6-6 広尾プラザ5階)へ

●区ホームページ⇒「子ども・教育」⇒「妊娠・出産」⇒「妊娠中のサービス」⇒「二人で子育て(両親学級) 土日開催」からも申し込みます。

場品川保健センター☎3474-2225

荏原保健センター☎3788-7016

むし歯撃退教室

☎6月3日(金)午前10時～11時30分

☎知って得するむし歯予防(話)、フッ化物(フッ素)使用法・効果的な歯みがき(実技)

☎歯が8本生えた1歳5カ月までのお子さんと保護者15人(先着)

場☎5月16日(月)から、電話で大井保健センター☎3772-2666へ

お子さんの急な病気に困ったら

●小児救急電話相談 ☎#8000 IP電話などは☎5285-8898

月～金曜日/午後5時～午後10時 土・日曜日、祝日/午前9時～午後5時

眼科の救急診療

日曜日、祝日=午前9時～翌日午前8時
 月～金曜日=午後5時～翌日午前8時
 土曜日=正午～翌日午前8時

※緊急手術や重症患者対応時は、診療をお待ちいただくか他院を紹介する場合があります。

日・月・水・土曜日、祝日	東邦大学医療センター大森病院 大田区大森西6-11-1 ☎3762-4151
日・火・金・土曜日、祝日	昭和大学病院附属東大病院 西中延2-14-19 ☎3784-8383
木曜日(祝日を含む)	荏原病院 大田区東雪谷4-5-10 ☎5734-8000

お知らせ

消費者センター出前講座を利用しませんか

消費生活相談員がご希望の場所に行き、消費者トラブルの現状や被害防止の方策などをわかりやすく解説します。町会や高齢者クラブ、学校などが自主的に行う学習会など10人以上でご利用ください。
 ※時間は30分～2時間程度。DVDなどの映像を取り入れた講座もできます。
開催日の21日前までに、消費者センターで配布する申込書を同センター(大井1-14-1 ☎5718-7181 Fax5718-7183)へ FAXか持参 ※申込書は区のホームページからダウンロードもできます。

育児休業代替任期付職員募集 福祉(保育士/児童指導・Ⅱ類)

国籍を問わず、平成8年7月1日までに出生し、28年7月1日現在保育士資格を有し、都道府県知事の保育士登録を受けている方15人程度
任用開始 / 7月1日(金)以降
任期 / おおむね6カ月～3年未満
主な勤務場所 / 保育園・児童センターなど
選考日 / 6月4日(土)
選考方法 / 作文と面接
申込書配布場所 / 人事課(本庁舎5階)、地域センター、サービスコーナー
 ※郵送で請求する場合はお問い合わせください。
5月23日(月)(必着)までに、実施要綱を確認のうえ、人事課人事係(☎140-8715品川区役所 ☎5742-6628)へ簡易書留で郵送か持参

測定器などの貸し出し

騒音計・振動計・放射線測定器の貸し出しを行っています。
区内在住か通勤者
貸し出し期間 / 15日以内
貸し出し方法 / 電話で貸し出し状況を確認のうえ、環境課指導調査係(本庁舎6階 ☎5742-6751)へ

住宅相談会を開催します

区内施工業者と建築士が、住宅のリフォームや建て替え、耐震改修などに関する相談を受けます。
回 / 毎月第3水曜日午前10時～午後3時
場 / 本庁舎3階ロビー
主催 / 品川区住宅耐震化促進協議会
問 / 住宅課住宅運営担当 ☎5742-6776

障害がある方に自動車関係の助成をします

●**福祉車両の購入・改造費の助成**
 車いすで容易に乗れる自動車の購入・改造費用の一部を助成します。
身体障害者手帳をお持ちで常時車いすを使用する方
助成金額 / 車両購入費300,000円 車両改造費150,000円
 ●**自動車改造費の助成**
 重度の身体障害者が自ら運転するために自動車の改造が必要な場合に要する費用の一部を助成します
上肢・下肢・体幹機能障害1級か2級の方
助成金額 / (所得により) 133,900円か66,950円
 ●**自動車運転免許取得費の補助**
 障害者が自動車運転免許を取得するときに要する費用の一部を助成します。
身体障害者手帳3級以上(内部障害者は4級以上、下肢・体幹機能障害は5級以上)か愛の手帳をお持ちの方
助成金額 / (所得により) 164,800円か144,200円か123,600円
 共通
 ※所得制限など条件があります。詳しくはお問い合わせください。
問 / 障害者福祉課障害者福祉係(本庁舎3階 ☎5742-6707 Fax3775-2000)

土壌汚染を防ぎましょう

東京都の環境確保条例で定められた「有害物質」を使用する工場などは、作業工程・貯蔵方法などを工夫・改善し土壌汚染を防ぎましょう。
 「有害物質」を使用したことのある工場・指定作業場は、廃止や改築時には土壌汚染調査を行い区に報告することが義務付けられています。有害物質には鉛やベンゼン、トリクロロエチレンなど26物質があります。メッキや塗装、金属加工や、自動車修理を行う工場、ガソリンスタンド、ドライクリーニング店などの多くも調査と報告が必要です。
 また、3,000㎡以上の敷地内で土地の掘削を行う時などは東京都へ報告が必要です。詳しくはお問い合わせください。
問 / 品川区環境課 ☎5742-6751
 東京都化学物質対策課 ☎5388-3495

新製品・新技術開発費を助成します

新製品・新技術の開発に必要な経費の一部を審査のうえ助成します。

申請資格 / 区内で1年以上継続して事業を営む計画のある中小製造業事業者
助成金額 / 成長産業分野=対象経費の3分の2(上限500万円)、その他の分野=対象経費の3分の2(上限250万円)
対象事業 / 製品の開発、機械器具または装置の高性能化・省力化・自動化の開発、生産・加工・処理のための新技術の開発で、29年3月までに開発が完了するもの
 ※開発経費などを負担しない受託開発や、ソフトウェアのみの開発は対象外。
 ※詳しくはお問い合わせください。
申込期限 / 6月30日(木)
問 / 商業・ものづくり課企業支援係 ☎5498-6333

講座・講演

子育てサポーター養成講座公開講座

回 / 6月14日(火)午後7時～9時
場 / 旗の台文化センター(旗の台5-19-5)
内 / 「小さな子のそばにいるあなたへ伝えたい大切なこと」
講師 / 宮里暁美(お茶の水女子大学教授)
問 / 高校生以上の方50人(先着)
料 / 500円
回 / 6月6日(月)までに、往復はがきかFAX、Eメールで講座名、住所、氏名、電話・FAX番号、参加の動機をふれあいの家-おばちゃんち(☎140-0001北品川2-28-19 ☎・Fax3471-8610) fureai@obachanchi.orgへ
問 / 子ども育成課育成支援係 ☎5742-6596

ウェルカムセンター原・交流施設の教室

①**クロマチック・ハーモニカで学ぶ楽譜の読み方**
回 / 6月1日～7月13日の水曜日午前10時～11時30分(全6回) ※6月15日を除く。
料 / 3,000円
 ②**大人の合奏入門**
回 / 6月4日(土)・18日(土)、7月2日(土)・16日(土) 午前10時～正午(全4回)
説明会 / 5月21日(土)午前10時～11時
料 / 2,000円
 共通
問 / 各30人(抽選)
場 / ①は5月21日(土)、②は5月25日(水)(必着)までに往復はがきで希望番号①か②、住所、氏名、年齢、電話番号をウェルカムセンター原(☎140-0015西大井2-5-21)へ
問 / 同施設 ☎5742-4660
 大井第三地域センター ☎3773-2000

環境学習講座「アート鑑賞とエコ：気楽なコラージュBOX作り」

雑誌などの切り抜きで箱や立体作品を作ります。
回 / 6月12日(日)午後2時～4時
講師 / 大野有紀子(エコアート作家)
問 / 中学生以上の方20人(先着)
持ち物 / 牛乳パック、雑誌などの切り抜き
場 / 6月6日(月)までに、往復はがきかFAXで講座名、参加者の住所・氏名・年齢・電話番号を環境情報活動センター(☎140-8715品川区役所第三庁舎 ☎・Fax5742-6533)へ ※HP www.shinagawa-eco.jp/からも申し込みます。

しながわ防災学校 防災区民組織コース 地域防災ベーシックコース受講生募集

地域防災力の向上を図るうえで必要な知識・技能を習得し、地域の防災リーダーを養成する研修を開催します。

日程	対象
6月25日(土)	大崎地区にお住まいの方
7月2日(土)	大井地区にお住まいの方
7月9日(土)	荏原地区にお住まいの方
7月16日(土)	品川地区にお住まいの方
7月23日(土)	八潮地区にお住まいの方 上記日程に参加できない方

※時間は午前9時30分～午後5時。
 ※町会、自治会を母体とした防災区民組織から推薦された方と合同で行う研修になります。
場 / しながわ防災体験館(防災センター2階)
内 / 災害対応に必要な基礎知識、災害発生時の直前・直後の対策、避難生活以降の対策、地域で取り組むべき対策など
問 / 18歳以上の方各5人(抽選)
回 / 5月31日(火)までに、しながわ防災学校ホームページ(https://bousaigakkou.city.shinagawa.tokyo.jp)の専用フォームか電話でサイエンスクラブ ☎6380-9062へ
問 / 防災課啓発・支援係 ☎5742-6696

品川歴史館古文書入門講座(初級編)「活字から始める古文書解説」

品川ゆかりの古文書を題材にして、古文書の読み方をわかりやすく解説します。
回 / 6月17日～7月1日の金曜日 午後6時～8時(全3回)
講師 / 富川武史(品川歴史館学芸員)
問 / 16歳以上の方60人(抽選) 料1,000円
場 / 5月20日(金)(必着)までに、往復はがき(1人1枚)に「古文書入門講座」とし、住所、氏名、年齢、電話番号を品川歴史館(☎140-0014大井6-11-1 ☎3777-4060)へ

ボランティア

※ポは地域貢献ポイント事業の対象です。

品川区地域貢献ポイント事業

品川ボランティアセンター ☎5718-7172
高齢者地域支援課介護予防推進係 ☎5742-6733

高齢者の積極的な社会参加を図るため、区内在住のおおむね60歳以上の方に、区の指定するボランティア活動1回につき、1ポイント(年間50ポイント上限)を付与します。ためたポイントは区内共通商品券への交換か福祉施設などに寄付もできます。事前にボランティアセンターなどで申し込みが必要です。
 ※詳しくはお問い合わせください。

さわやかサービス協力会員募集

さわやかサービス ☎5718-7173
HP shinashakyo.jp/sawayaka/

さわやかサービスは高齢者や障害者を対象として、家事援助を中心に、区民相互の助け合いを支援する有償のボランティア活動です。地域の助け合い活動に参加しませんか。
内 / 掃除、食事作り、外出の付き添い、福祉車両(車いすごと乗れる車両)の運転など
問 / 18歳以上の方(福祉車両の運転は登録時69歳以下)
謝礼 / 1時間800円(交通費支給)
【協力会員募集説明会】
回 / 5月21日(土)午後2時～3時
場 / 当日、社会福祉協議会(大井1-14-1)へ
 ※協力会員登録時に年会費1,000円が必要です。

27年度は切手956,800枚・カード16,707枚ご寄付いただきました。
 ボランティアセンターでは引き続き使用済み切手とカード(未使用の切手・はがき・カードも可)を回収しています。ご協力よろしくお願ひします。
問 / 品川ボランティアセンター(☎140-0014大井1-14-1 ☎5718-7172)

ボランティア募集

品川ボランティアセンター ☎5718-7172
HP shinashakyo.jp/volunteer/

暮らしの中でのちょっとした心づかいがボランティアの始まりです。できることから始めてみませんか。

●**演芸・演奏披露**
 高齢者施設で演芸・音楽演奏などをします。
回 / 2回(月～土曜日) 13:00～15:00
場 / デイサービスセンター友の里旗の台(旗の台4)
 ●**ハンドマッサージボランティア**
 高齢者施設で話をしながらハンドマッサージをします。
回 / 10:00～11:30 ※日には応相談。
場 / 小規模多機能型居宅介護おもてなし(北品川1)
 ●**食事作り**
 高齢者施設で昼食作りと昼食を一緒に食べながら話し相手をします。
回 / 10:00～14:00 ※日には応相談。
場 / ロイヤル中延(中延5)

●**演芸・楽器演奏など**
 高齢者施設でレクリエーションの時間に演芸・演奏をします。
回 / 不定期(月～土曜日) 13:15～14:15
場 / ドゥライフ品川(南品川5)
 ●**話し相手**
 高齢者施設で話し相手をします。
回 / 週1回(火・水・金・土曜日) 10:00～12:00
場 / ぶらりす湯～亀(旗の台4)
 ●**お楽しみクラブのお手伝い**
 高齢者施設でレクリエーション全般の補助をします。
回 / 月1回から(火・金・土曜日) 13:30～15:30
場 / 東品川在宅サービスセンター(東品川3)

○ご寄付いただいた切手・カードの収益金は区内在住の75歳以上の方にお配りする「敬老杖」の購入などに充てています。

がん検診

健康診査

などを定期的に受けましょう

問い合わせ／健康課保健衛生係 ☎5742-6743

がんをはじめとするあらゆる病気を早期に発見するには、検診や健康診査を定期的に受けることが大切です。今号では、職場で検診機会のない方を対象に区が実施しているがん検診などについてお知らせします。詳しくは、健康課にお問い合わせいただくか、区ホームページをご覧ください。

- ◎検診などを受診される際は、健康保険証など(本人確認できるもの。受診券を要する検診は受診券も)をご持参ください。
- ◎事前に予約が必要な場合があります。
- ◎検診内容により、契約医療機関は異なります。詳しくは区ホームページか送付する通知をご覧ください。

	35歳	40歳	50歳	55歳	65歳	75歳	
5〜7月頃通知		胃がん検診 40歳以上 要予約					
		大腸がん検診 40歳以上					
		肺がん検診 (一般コース、ヘリカルコース) 40歳以上 要予約 ※年1回、一般かヘリカルのいずれかを受診できます。 ※ヘリカルはペースメーカーを入れている方は受診できません。					
			前立腺がん検診 55歳以上の男性				
			喉頭がん検診 40歳以上で、喫煙者、喫煙歴のある方、のどや声に自覚症状がある方 要予約				
				要予約 結核検診 65歳以上			
			肝炎ウイルス検診 今までに受診したことがない方 要予約				
			受診券が必要です 胃がんリスク検診 50・55・60・65・70・75歳 ※胃の疾患で治療中の方、胃切除後の方などは受診できません。 ※6月頃に受診券などを送付。				
	対象者に通知		子宮がん検診 20歳以上の女性 (偶数年齢。誕生日前月に受診券などを送付) 受診券が必要です				
			乳がん検診 34歳以上の女性 (偶数年齢。誕生日前月に受診券などを送付) 要予約 34〜38歳=超音波検査、視触診 40歳以上=マンモグラフィ検査、視触診、超音波検査 ※妊娠中・授乳中などの方、乳房の疾患で治療中・治療後の経過観察中の方、ペースメーカーを入れている方、豊胸・V-P (水頭症) シャント術などを受けている方は受診できません。				
			成人歯科健診 40・45・50・55・60・65・70歳 受診券が必要です ※6月頃に受診券などを送付。				
通知なし		20歳からの健康診査 20〜39歳 ※28〜30年度は16〜19歳の女性も受診可。					
		障害者歯科健診 要予約 20〜39歳で身体障害者手帳などをお持ちの方 ※申し込みは、区内歯科医師会へ電話連絡。					
5月下旬通知		国保基本健診 40〜74歳の品川区国民健康保険加入者 契約医療機関					
			後期高齢者健康診査 75歳以上 契約医療機関				

各医師会
本人負担/1,200円
バリウムを使った胃部X線直接撮影
※妊娠中、胃の治療中・手術歴がある方は受診できません。

契約医療機関
本人負担/なし
便潜血反応検査 (2日法)

一般コース=契約医療機関、各医師会
ヘリカルコース=各医師会
本人負担/一般コース=なし
ヘリカルコース=3,000円
※喀痰検査=600円。
一般コース=胸部X線直接撮影 (問診により必要な方は喀痰検査)
ヘリカルコース=胸部CT断層撮影 (希望者は喀痰検査も受診可)

契約医療機関
本人負担/500円
血液検査 (PSA値測定)

契約医療機関
本人負担/500円
喉頭ファイバースコープ検査

契約医療機関
本人負担/なし
胸部X線直接撮影

契約医療機関、品川・荏原保健センター
本人負担/なし
血液検査 (B型・C型肝炎ウイルス検査)

契約医療機関
本人負担/700円
血液検査 (ペプシノゲン検査・ピロリ菌抗体検査)

契約医療機関
本人負担/なし
子宮頸部細胞診
※医師が必要と認めた方に子宮体がん検診を実施。

契約医療機関、各医師会、検診車
本人負担/34〜38歳=500円
40歳以上=1,000円

歯科契約医療機関
本人負担/なし
虫歯・歯周疾患などの健診

契約医療機関
本人負担/なし
診察、血液検査、尿検査、血圧測定

本人負担/なし
虫歯・歯周疾患などの健診

品川区国民健康保険・後期高齢者医療制度加入の方が左記の健康診査を受診せずに、人間ドックを受診をした場合、費用の一部を助成しています。詳しくはお問い合わせください。
国保事業係 ☎5742-6675

問い合わせ／国保医療年金課
40〜74歳の国民健康保険加入の方=保健指導係 ☎5742-6902
75歳以上の方=高齢者医療係 ☎5742-6937
※国民健康保険以外の方は、自分が加入する医療保険者にお問い合わせください。

本人負担/なし
品川区国民健康保険では、40〜74歳の方に国保基本健診を実施しています。
75歳以上の方には、後期高齢者健康診査を実施しています。





問い合わせ

文化観光課観光担当
☎5742-6913

「品川区都市型観光プラン」を策定しました

区はこれまで、18年3月に「品川区都市型観光アクションプラン」を策定し、これに基づき、様々な取り組みを行ってきました。策定から10年が経過し、これまでの成果を踏まえつつ、しながわ観光を巡る社会情勢の変化や新たな課題に対応していくため、今年1月に実施したパブリックコメントのご意見も参考に、「品川区都市型観光プラン」を策定しました。28年から10年間の基本方針を定め、区の将来像「輝く笑顔 住み続けたいまち しながわ」をめざして、しながわらしさをみがき、伝える都市型観光を推進していきます。

品川区都市型観光プラン
のめざすもの

繰り返し訪れて楽しいまち しながわ

～日常の生活環境に着目した
官民連携による都市型観光の推進～

戦
略

- 観光コンテンツの充実／ウォーターフロントや商店街、歴史めぐりなど、しながわならではの過ごし方を提供する
- 情報発信の強化／観光案内拠点を充実させ、情報を一元的集約し多様な媒体を活用して発信する
- 連携による魅力の向上／他地域や区内施設・交通事業者・関連産業との連携により利便性などを向上する
- 魅力的な環境づくり／良好な景観、公共空間の観光活用、交通・情報インフラの充実、安全・安心な都市の形成など観光を支える環境を強化する
- しながわ観光を支える体制の充実／外国人観光客の増加も踏まえた担い手を育成するとともに推進組織への支援を充実する

実現に向けた推進体制

区、観光協会、区民、民間事業者、ボランティアなど各主体の役割を明確にし、観光振興施策に協働して取り組むための協議会組織を設立する。

●パブリックコメントでいただいた主なご意見と区の考え方

8人（団体含む）、34件のご意見をいただきました。

主なご意見	区の考え方
現行計画に位置付けられている先導的需要プロジェクトの実施結果については、結果・評価の検証が必要（現段階では、断定的な評価は避けるべきである）。	今回のプランを検討するにあたり、現行プランにおいて実現できたもの、実現できなかったものを検証しました。時代の変化への対応という点から、引き続き実施・充実するもの、計画外とするものとして分類しました。
五反田から天王洲までの目黒川舟運の定期便の設定や、乗船と観光地周遊がセットになった企画乗船券の設定など、「水辺環境を活かした観光の充実」を図ると良い。	平成31年に目黒川の観光拠点となる五反田リバー駅が完成する予定であることも含めて、水辺観光の充実を図るための検討を行っていきます。
大崎駅西口バスターミナルは日中、全く活かされていない。バス会社と協議をして区からツアーなどを提案すべき。	大崎駅西口バスターミナルの有効活用については、バス会社や地域の団体と連携して検討していきます。
2020年オリンピック・パラリンピック東京大会に向けてクローズアップされている「民泊」については住環境の悪化を懸念する声も多いので、認めるのであれば地域住民によるNPO法人が管理することにはどうか。	「民泊」については、そのあり方を検討していきますので、ご意見として参考にさせていただきます。
品川区でどのような観光が求められているかについては調査が必要。	観光統計の整備を進め、観光施策に生かしていきます。
今後新たな協議会を発足させるとすれば、「実績のある民間および団体」を中心に組織すべき。オリンピックまでの短い期間で計画をまとめるには、最初からビジョンをすでに持っている民間・団体と協議するのが賢明。	当プラン推進のために発足する品川区観光振興協議会（仮称）には、参加団体として地域の活動団体や鉄道会社、旅行会社など幅広い関係団体が含まれています。各団体間の連携を密にして課題を検討し、実効性のある観光施策に取り組んでいきます。



パブリックコメントにご意見をお寄せいただきありがとうございました。

「品川区都市型観光プラン」の全文と、お寄せいただいたご意見の概要と区の考え方は、文化観光課（第二庁舎6階）、区政資料コーナー（第三庁舎3階）、区ホームページでご覧になれます。



問い合わせ

都市計画課景観担当
☎5742-6534

品川区景観計画の「大崎駅周辺地区における景観形成基準」を策定しました

区では、23年4月より品川区全域を対象とする品川区景観計画の運用を開始し、区民の皆さんとの協働による、より良い景観づくりを進めています。

大崎駅周辺地区において、地区の特性を生かし、きめ細やかな景観づくりを図るため、地域の皆さんのご協力のもと「重点地区」の指定に向けた検討を進め、昨年11月から12月に実施したパブリックコメントのご意見も参考に、「大崎駅周辺地区における景観形成基準」を策定しました。

概
要

大崎駅周辺地区の景観形成は、「目黒川の水辺・みどりと都市景観が調和した、新しさと安らぎのある景観づくり」を目標に、次の方針に基づいて進めていきます。

- 1) 目黒川（景観重要公共施設）の水辺を生かした、憩いとにぎわいのある景観の形成
- 2) 歩く楽しさを演出する豊かな沿道景観の形成
- 3) 地域のイメージ形成につながる、個性ある景観の形成
- 4) 良好な景観形成に寄与する公共・公益事業施設の取り組み

●パブリックコメントでいただいた主なご意見と区の考え方

13人の方から14件のご意見をいただきました。

主なご意見	区の考え方
基準案は抽象的な表現でわかりにくいので、ガイドラインには具体例を示すなどイメージを理解できるものとしていただきたい。	重点地区の運用指針にイラストなどで具体例を挙げ、理解を深めていただく工夫をしていきます。
ビューポイントからの空の見え方や緑の見え方を加味してほしい。	景観形成の方針に示してある「橋りょうなどの視点場からの眺望を意識した景観の形成」のなかで配慮を求めています。
「遠方からも大崎であることが認識できるデザイン」と書いてあるが、具体的に何をしたいのか全ての地区で一貫したテーマを定義すべきではないか。	本文を「高層部については、周辺の高層建築物と調和し、遠方からの眺望に配慮したデザインとする。」とし、都市景観の形成を目標とした表現に変更します。



パブリックコメントにご意見をお寄せいただきありがとうございました。

「大崎駅周辺地区における景観形成基準」の全文と、お寄せいただいたご意見の概要と区の考え方は、都市計画課（本庁舎6階）、区政資料コーナー（第三庁舎3階）、区ホームページでご覧になれます。

情報ファイル

☎140-8715 広町2-1-36 (第二庁舎6階)
●文化観光課 Fax5742-6893
 ●文化振興係 ☎5742-6836
 ●生涯学習係 ☎5742-6837
●スポーツ推進課 Fax5742-6585
 ●地域スポーツ推進係 ☎5742-6838

●品川区スポーツ協会・総合体育館
 ☎141-0022 東五反田2-11-2
 ☎3449-4400
 ☎3449-4401
 受付時間：午前9時～午後7時
 ※土・日曜日、祝日は午後5時まで。

●戸越体育館
 ☎142-0042
 豊町2-1-17
 ☎3781-6600
 Fax3781-6699

●講座・講演

認知症サポーター養成講座

回6月7日(火)午前10時30分～正午
 場 荏原第五区民集会所 (二葉1-1-2)
 人65人 (先着)
 申5月31日(火)までに、電話で住所、氏名、電話番号を高齢者福祉課保健医療・認知症対策係☎5742-6802へ

子育て支援講座「完璧な親なんていない(NPプログラム)」

誰でも初めての子育てに戸惑ったり、悩んだり。みんなで語り合いながら、自分らしい子育てをみつけてみませんか。
 回6月3日～7月8日の金曜日
 午前9時30分～11時30分 (全6回)
 ※9月9日(金)にフォローアップ講座を開催。
 場 東五反田児童センター(東五反田5-24-1)
 人 区内在住で、初めてのお子さんのおおむね3歳未満の母親15人 (先着)
 ※託児あり (無料)。
 料500円 (資料代・お茶代込)
 申5月27日(金)までに、はがきかFAX、Eメールで講座名、住所、氏名、電話番号、お子さんの氏名・生年月日をふれあいの家-おばちゃんち(☎140-0001北品川2-28-19 ☎・Fax3471-8610 fureai@obachanchi.org)へ
 問 子ども育成課育成支援係☎5742-6596

メイプルカルチャー講座

現在募集中の講座です。定員になり次第締め切ります。
 ①三味線に合わせて唄う 小唄・端唄
 回5月24日～6月28日の火曜日
 午後3時30分～5時 (全3回)
 ※全5回のうち3回目からの途中入会。
 人12人 (先着)
 料5,400円
 ②はじめての複音ハーモニカ<シニアグループレッスン>
 回5月24日～6月28日の火曜日
 午後3時30分～5時30分 (全4回)
 ※全6回のうち3回目からの途中入会。
 人10人 (先着)
 料7,200円 (テキスト代別)
 ③健康気功法
 回5月19日～6月23日の木曜日
 午後6時30分～8時 (全6回)
 ※全10回のうち5回目からの途中入会。
 人18人 (先着)
 料7,800円
 ④心と向き合う整理収納術
 回5月17日(火)・31日(火)
 午前10時～正午 (全2回)
 人16人 (先着)
 料3,200円 (教材費込)
 ⑤仏像彫刻
 回5月18日～6月22日の水曜日
 午後1時30分～3時30分 (全6回)
 ※全10回のうち5回目からの途中入会。

人16人 (先着)
 料17,800円 (教材費込)

共通
 場 申電話で、メイプルセンター(西大井駅前 ☎3774-5050)へ

催し

品川&早川ふるさと交流～新じゃが収穫とたき火で焼きじゃがプラン

4月に植えたジャガイモが収穫時期を迎えました。たき火で焼いて食べましょう。お土産として持ち帰ることもできます。
 回6月18日(土)～19日(日)、25日(土)～26日(日)
 宿 泊/町営ヘルシー美里・コテージ (山梨県・温泉) ※自炊。
 人 区内在住の方各20人
 料 各3,650円から、小学生2,000円 (宿泊費、プログラム参加費、消費税込)
 ※区内在住の方は、事前申請により年度内3泊まで助成が受けられます。
 申 電話で、ヘルシー美里 ☎0556-48-2621へ
 問 地域活動課市町村交流担当☎5742-6856



品川清掃工場見学会

回5月28日(土)午前10時～11時30分
 ※現地集合・解散。
 内 ビデオなどによる説明と施設見学
 人50人 (先着)
 場 申5月26日(木)までに、電話で同工場(八潮1-4-1 ☎3799-5361)へ

POP UP PORTLAND 2016

アメリカ合衆国オレゴン州ポートランド市が厳選した工芸メーカーや地元デザイナーズブランドのポップアップ・ストアを開催します。
 回5月21日(土)午前11時～午後7時
 22日(日)午前11時～午後5時
 場 天王洲アイルウオーターフロント特設会場(東品川2-1) ※詳しくはHP pop-uppdx.com/をご覧ください。
 主催/ポートランド市開発局
 問 文化観光課観光担当☎5742-6913

高齢者向け給付金の申請はお済みですか

申請は7月15日(金)までです。締め切り後の受け付けはできません。忘れずに申請してください。
 問 品川区臨時給付金事務センター(☎141-8775西品川1-28-3中小企業センター4階 ☎3787-6230)



レッツ スポーツ

城南地区太極拳教室

回5月23日～6月20日の月曜日
 午後7時～8時30分 (全5回)
 料1回100円
 運営/スポクラ・しながわ
 場 申当日、運動のできる服装で上履き・タオル・飲み物を持って城南小学校(南品川2-8-21)へ
 問 スポーツ推進課地域スポーツ推進係

戸越地区バウンドテニス教室

回5月15日～6月26日の日曜日
 午後1時30分～4時 (全6回)
 ※6月12日を除く。
 料1回100円
 運営/戸越地区スポ・レク推進委員会
 場 申当日、運動のできる服装で上履きを持って戸越小学校(豊町2-1-20)へ
 問 スポーツ推進課地域スポーツ推進係

初級ボウリング教室

回6月10日～7月15日の金曜日午前11時～午後0時30分(全5回) ※6月17日を除く。
 場 品川プリンスホテル(港区高輪4-10-30)
 講師/上原正雄(プロボウラー)
 人20人(抽選)
 料6,500円(ゲーム代・靴代込)
 申5月27日(金)(必着)までに、往復はがきに「ボウリング教室」とし、住所、氏名(ふりがな)、年齢、性別、電話番号をスポーツ協会へ

鈴ヶ森地区ソフトバレーボール教室

回5月29日～6月19日の日曜日
 午前9時30分～正午(全4回)
 料中学生以上の方100円
 運営/鈴ヶ森地区スポ・レク推進委員会
 場 申当日、運動のできる服装で上履きを持って鈴ヶ森小学校(南大井4-16-2)へ
 問 スポーツ推進課地域スポーツ推進係

いきいきウォーキング～旧東海道とレインボーブリッジ

回5月29日(日)午前9時～正午(ゴール最終受付)
 ※雨天決行。
 コース/城南小学校～芝浦水再生センター～レインボーブリッジ～お台場海浜公園
 ※約7.5km。
 料100円
 場 申当日午前9時～9時30分に、費用を持って城南小学校校庭(南品川2-8-21)へ
 ※参加スタンプホルダー(首にかけられる名札)をお持ちの方はご持参ください。
 問 スポーツ推進課地域スポーツ推進係

9人制クラス別バレーボール大会

回6月12日(日)午前9時から
 場 戸越体育館 他
 種目/家庭婦人
 試合方法/クラス別トーナメント戦 ※敗者戦有り。
 料1チーム12,000円、連盟登録チーム6,000円
 主催/品川区バレーボール連盟
 回6月1日(火)までに、費用を持ってスポーツ協会へ(5月16日(月)を除く)
 ※主将会議は6月8日(水)午後7時から総合体育館。

第67回春季新人優勝卓球大会

回6月19日(日)午前9時から
 場 総合体育館
 種目/シングルス=一般男子・女子、50歳以上男子・女子、70歳以上男子・女子、18歳未満男子・女子、初級男子・女子
 ダブルス=一般男子・女子、合計110歳以上男子・女子、初級混合
 ※年齢は29年4月1日現在。
 ※ダブルスとシングルの重複に限り1人2種目出場可。
 料シングルス=1,200円(連盟登録者900円)、ダブルス=1組2,000円(連盟登録者1組1,600円)、18歳未満=1種目500円
 主催/品川区卓球連盟
 回5月24日(火)までに、費用を持ってスポーツ協会へ(5月16日(月)を除く)

28年経済センサス - 活動調査にご協力ください

この調査は、「統計法」に基づき実施される国の統計調査であり、日本の経済活動の変動や動向を明らかにするための大規模かつ重要な調査です。調査へのご理解とご協力をお願いします。



調査期日/6月1日現在
 調査対象/すべての事業所・企業(農林漁業家などを除く)
 調査方法/①(単独事業所) 調査員が訪問し、調査票配布および回収を行う ②(複数支所を有する企業) 郵送による調査票配布および回収 ※どちらの調査方法においてもインターネット回答が可能。
 調査事項/名称・所在地などの基本的な事項のほか、主な事業の内容、売上(収入)金額等、経理項目など
 結果の利活用/各種行政施策の立案や、民間企業の経営計画の策定など、社会経済の発展を支える基礎資料として活用

●6月7日まで24時間受付のインターネット回答をぜひご利用ください
 「28年経済センサス - 活動調査」では、インターネット回答を推奨しています。インターネット回答は、安心のセキュリティ、24時間いつでも回答可能など、非常に便利です。

●「経済センサス - 活動調査」をよそおった「かたり調査」にご注意ください
 不審な訪問者や、電話など、不審に思った際には回答せず、直ちに地域活動課統計係までご連絡ください。

問い合わせ/地域活動課統計係☎5742-6869

民生委員制度は100周年を迎えます

●5月12日は「民生委員・児童委員の日」です
大正6年5月12日に民生委員制度の源といわれる岡山県済世顧問設置規程が公布されたことにより、全国的に「民生委員・児童委員の日」と定められました。

●平成29年に100周年を迎えます
民生委員制度は、平成29年に制度創設100周年を迎えます。これからも住民に寄り添い、安全で安心な福祉のまちづくりをめざして、関係機関と連携しながら活動していきます。

●民生委員・児童委員とは？
民生委員・児童委員は民生委員法および児童福祉法に基づき地域の中から選

ばれ、厚生労働大臣が委嘱します。民生委員・児童委員のなかに児童福祉を専門に担当する主任児童委員もいます。

●民生委員・児童委員の活動
民生委員・児童委員は介護の悩みや子育ての不安、経済的困窮による生活上の心配ごとなど、福祉に関するご相談に応じます。相談内容により、区や関係機関を紹介し、必要な支援につなげていきます。



●お気軽にご相談ください

民生委員・児童委員には守秘義務があります。相談内容の秘密は守られますので安心してご相談ください。

お住まいの地域を担当する民生委員・児童委員については下記にお問い合わせください。

問い合わせ/福祉計画課 ☎5742-6708



カンジヤマ・マイム おしゃべりなパントマイム

奇想天外な発想と驚異的な身体表現がおりなす舞台。大爆笑と驚き、感動の涙！

■8月20日(土)午後2時開演(午後1時30分開場)
■場 スクエア荏原(荏原4-5-28)
■¥2,000円、中学生以下1,000円(全席指定)
■発売開始/5月20日(金)
■窓口販売:午前9時から/スクエア荏原・きゅりあん・メイプルセンター
午前10時から/O美術館(初日のみ午前9時から)・しながわ観光協会
■電話予約:午前10時からチケットセンターCURIA(キュリア)へ
■インターネット予約:午前9時から/WWWWWW.shinagawa-culture.or.jp/
※電話予約では座席の選択はできません。
※3歳以下のお子さんの入場はご遠慮ください。 ※託児はありません。
■チケットセンターCURIA(キュリア) ☎5479-4140

事業者・起業家向け相談案内

※祝日を除きます

相談内容	曜日	時間	場所・予約先
企業法務相談	第2・4木	10:00~12:00	商業・ものづくり課 (中小企業センター2階) ☎5498-6333へ予約
特許相談	第2・4金	10:00~12:00	
国際ビジネス相談	第1~4水	9:00~17:00	
経営相談	(月)~(金)	9:00~17:00	商業・ものづくり課 ☎5498-6334へ予約
創業相談	(月)~(金)	9:00~17:00	
社会保険労務士相談	第3水	18:00~21:00	武蔵小山創業支援センター (小山3-27-5) ☎5749-4540へ予約
行政書士による法務相談	最終木 ※1・5月を除く	14:00~17:00	

品川区民活動情報サイト しながわすまいるネット に登録しませんか

shinagawa-smile.net/
※区ホームページからもご覧いただけます。

しながわ すまいる ネット



○しながわすまいるネットとは？

文化・生涯学習・スポーツなどの活動に参加したい方を対象とした、区内で活動している様々な団体の情報を得られる情報サイトです。

○しながわすまいるネットに登録して、情報発信しませんか？

区は、ゆたかな地域社会づくりをめざして活動する団体の情報発信を支援します。登録すると、会員の募集やイベントの告知ができます(登録要件あり)。

○登録をお考えの方へ

しながわすまいるネットは、区内で活動するNPO法人5団体が「しながわすまいるネット運営委員会」を組織し、品川区の委託を受けて運営しています。運営委員会は、週2回の相談業務と隔月の操作講習会(どちらも事前予約制)を無料で行っていきます。すまいるネット登録団体には操作方法や活用方法を、登録検討中の方には登録方法を指導します。

■地域活動課協働推進係 ☎5742-6693 (登録について)

しながわすまいるネット運営委員会(月・木曜日午後1時~5時) ☎3790-2330 (操作方法について)

■操作講習会のお知らせ

会場	日程 ※午前・午後の2回制。
中小企業センター(西品川1-28-3)	5月28日(土)、29年1月28日(土)、3月4日(土)
こみゆにていぶらざ八潮(八潮5-9-11)	7月30日(土)、9月24日(土)、11月26日(土)

■すまいるネット登録団体と登録検討中の方各回20人(先着)
■電話で、同運営委員会へ ※詳しくはお問い合わせください。

こんなときには国民健康保険の 届け出をお忘れなく

問国保医療年金課資格係 ☎5742-6676

国保に加入するときや、やめるときは14日以内に届け出が必要です。国保医療年金課(本庁舎4階)・品川第一・大崎第一・大井第一・荏原第一・荏原第四・八潮の各地域センターで手続きをしてください。

保険料は資格取得日からかかります。加入の届け出が遅れると、さかのぼって保険料が請求されます。ただし、届け出前の医療費は全額自己負担となります。

	こんなときには	届け出に必要なもの
はいるとき	品川区に転入したとき	(転出証明書)
	職場の健康保険をやめたとき	職場の健康保険をやめた証明書
	子どもが生まれたとき	親の保険証
やめるとき	生活保護を受けなくなったとき	保護廃止決定通知書
	品川区を転出するとき	保険証
	職場の健康保険に加入したとき	保険証、職場の健康保険証
その他	亡くなったとき (葬祭費の申請は、国保医療年金課のみで受付します)	保険証、喪主の金融機関の預金通帳、印鑑、喪主の氏名を確認できるもの(会葬御礼のはがきか葬儀社の領収証)
	生活保護を受けるようになったとき	保険証、保護開始決定通知書
	区内で転居、氏名が変わったとき	保険証
その他	世帯主が変更、世帯が合併・分離したとき	本人確認できるもの
	保険証をなくしたとき・保険証が破れたとき	本人確認できるもの

※すべての手続きに通知カードかマイナンバーカード(個人番号カード)が必要となります。

●保険証の交付をお急ぎの方は、「本人確認できるもの」をお持ちください。〔①運転免許証・パスポート・写真付き住民基本台帳カード・マイナンバーカード(個人番号カード)のうち1点、または②郵便物・診察券・預金通帳(キャッシュカード)・年金手帳・公共料金の領収証のうち3点〕。 ●保険証の記載内容に変更があった場合は、該当する方全員の保険証を持参してください。変更した保険証に差し替えます。 ●外国人の方が加入する場合には、在留資格・在留期間に一定の要件があります。詳しくはお問い合わせください。 ●職場の健康保険に加入したときは、必ず脱退の届け出をしてください。 ●退職を予定している方は、健康保険任意継続の制度もあります。詳しくは勤務先の担当者におたずねください。 ●70~74歳の方は高齢受給者証も持参してください。

“はじめて” @議会報告会

来て見て聴いて、議員とともに区政を語りましょう。あなたの「もっと知りたい!」に直接お応えします。

■5月31日(火)午後6時30分~8時30分(午後6時開場)

■議会のしくみ、議会改革の取り組み、委員会報告、議員との意見交換会

■参加当日、直接きゅりあん(大井町駅前)へ

※手話通訳・要約筆記・保育スペースあり。

■区議会事務局(☎5742-6808Fax5742-6895)

認証保育所保育料の 一部を助成します

年齢	要件	助成方法
0~2歳児	①児童と保護者が当該月の1日時点で区内に住居登録があり、実際に居住している月 ②認証保育所に当該月の初日より在籍し、基本保育時間で月160時間以上の月ぎめ契約により保育を受けた月 ③認証保育所の保育料を支払っている月	差額助成 認可保育園の標準時間保育料と実際に認証保育所に払っている基本保育料との差額を助成(認証保育所基本保育料のうち上限額66,000円を超えた分は助成対象となりません)
3~5歳児	上記①~③の要件に加え、④認可保育園の当該月の入園申し込みをして不承諾となった月	定額助成 認可保育園保育料の所得階層に応じた定額助成

■6月17日(金) (必着) までに、保育課・認証保育所で配布する申請書と同課私立支援係認証保育料助成金担当(☎140-8715品川区役所第二庁舎7階)へ郵送か持参

※認可保育園と認証保育所など、同時に利用契約をしている場合(二重保育)、保育を受けていない場合などは助成対象になりません。

※27年度・28年度住民税が区から課税されていない方、所得税分離課税のある方は、所得確認書類などの提出が必要です。

※詳しくは認証保育所保育料助成制度のご案内をご覧ください。

※ご案内と申請書は区ホームページからダウンロードもできます。

■保育課私立支援係 ☎5742-6723

- 国保基本健診
- 大使館・領事館紹介
- 区民活動の助成

カラスの巣などの撤去、外来種(アライグマ・ハクビシン)の箱わな設置などの相談は総合窓口へ
 総合窓口電話/3777-1157
 ※外来種の目撃情報もお待ちしています。



品川区は、サービス精神、チャレンジ精神、新感覚でイメージアップ運動を進めています。

しながわ 写真ニュース

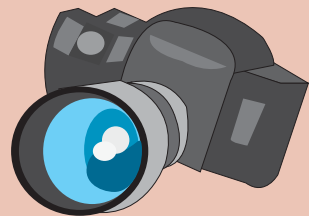

区ホームページでも、品川区内の最近の出来事をお知らせしています。

「男の料理教室」開催



3月9日(水)、荏原保健センターで「男の料理教室～元気に暮らすための食事について～」と題した料理講習会を開催。荏原第一地区の町会長と町会役員、健康づくり推進委員の総勢25人が参加しました。

知的障害者の書を品川区国際友好協会へ寄贈



3月23日(水)、品川区国際友好協会で知的障害者の書「友好」の贈呈式を実施。式に立ち会った品川区障害者七団体協議会会長は「これからも障害者の活動を広く紹介していただきたい」と障害者への理解を訴えました。

品川児童学園お別れ式



3月25日(金)、品川児童学園でお別れ式を実施。同学園は31年に開設が予定されている「(仮称)品川区立障害児者総合支援施設」に生まれ変わるため、改築工事期間中はこみゆにていづらざ八潮に移ります。

春休みホッケー体験・観戦ツアー



3月26日(土)、法政大学多摩キャンパス(町田市)でホッケー観戦ツアーを開催。2020年オリンピック・パラリンピック開催に向け機運醸成を図ることが目的で、区民約50人がホッケーの魅力を直接体感しました。

戸越銀座通り電線類地中化完成記念式典



3月27日(日)、戸越銀座商店街で戸越銀座通り電線類地中化完成記念式典を実施。同商店街連合会の山村会長は「空が抜けてとても見通しがよくなりました。これからも買い物を楽しんでください」と挨拶しました。

高齢者等地域見守りネットワーク



3月30日(水)、区はベネッセパレット、品川区社会福祉協議会との三者間で「民間企業と連携した高齢者等地域見守りネットワーク事業」に関する協定を締結。計15事業者で同事業を展開することとなりました。

しながわ環境啓発ミュージカル



3月30日(水)、スクエア荏原でしながわ環境啓発ミュージカル“NOW BEGINS AGAIN (ナウ ビギンズ アゲイン)”を上演。演じたのは公募により選ばれた小学生15人。昼・夜ともに観客から大きな拍手を送られました。

東品川公園リニューアルオープン



4月2日(土)、東品川公園のリニューアルオープン記念式典とオープンイベントを開催。改修工事が終わり、公園のリニューアルオープンを待ち望んでいた地元の親子連れなどが大勢駆け付けました。

高校生ビジネスプラン



3月17日(木)、「第3回 想像力、無限大∞ 高校生ビジネスプラン・グランプリ」でグランプリを獲得した河崎奎太さんが区長に受賞を報告。河崎さんは青稜高等学校在学時にコンテストに応募しました。

しながわ水族館「ゆる展」



3月19日(土)～5月9日(月)、しながわ水族館で「ゆる展～田辺画伯とゆるい生き物のシュールな出会い～」を開催。来館者は、笑顔で田辺誠一画伯のイラストを指さし喜んでいました。

品川区役所 屋上階リニューアル



4月1日(金)、本庁舎屋上がリニューアルし、ルーフガーデンとしてオープン。展望台からは臨海方面を一望できるほか、天気が良ければ遠くに富士山も眺めることができます。

しながわパパママ応援アプリ



4月1日(金)、区は子育て情報に特化したスマートフォン用アプリ「しながわパパママ応援アプリ」のサービスを開始。他の子育て関連アプリにはない独自サービスも配信します。