旅をしながら事業承継を学びましょう

ご挨拶

経営の重責に耐えて、
今日まで頑張って来られたあなたが、
気楽な引退へ向かうための道案内を、
事業承継すごろくにまとめました。
あなたの人生の一区切りを付けるために、
この事業承継すごろくに向かって、
ご自分のモヤモヤをぶつけて下さい。
頭が整理され、
次の一歩を踏み出す勇気が湧いてきます。

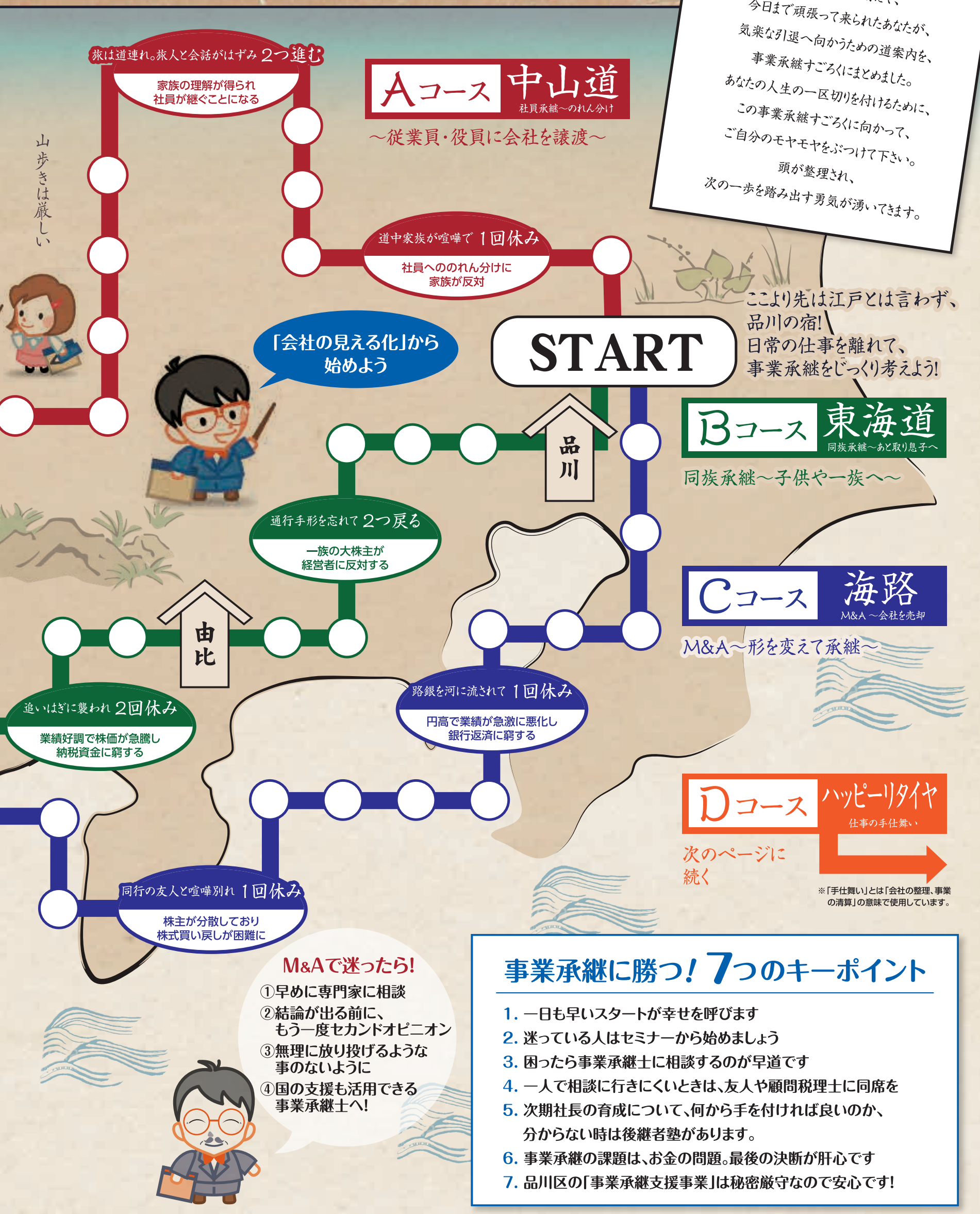

※「手仕舞い」とは「会社の整理、事業の清算」の意味で使用しています。