

この高次脳機能障害に対応できる医療機関一覧は区南部圏域高次脳機能障害支援普及事業「専門的リハビリテーションの充実事業」で行った、医療機関調査（令和6年10月）に基づき、作成しました。掲載の承諾が得られた医療機関一覧です。

なお、医療機関によって、症状やリハビリテーションなど対応できる範囲が異なりますので、受診前に各医療機関へお問い合わせください。

## 高次脳機能障害とは

事故や脳卒中などの病気が原因で脳が損傷されたために、考えること・覚えること・話すこと・空間を認識することなどが難しくなる、また以前と性格が変わってしまい日常生活や社会生活に支障がでることをいいます。

手足の麻痺のように、見た目ではわかりにくい障害であるため、周囲の人から理解が得られず、本人や家族が苦勞することがあります。

代表的な症状としては以下になります。

- 注意障害  
気が散りやすい、一つのことに集中できない。同時に二つのことに気を配ることが苦手。
- 記憶障害  
新しい事を覚えたり、少し前の出来事を思い出すのが苦手。
- 遂行機能障害  
計画を立てて行動すること、先を見通して適切で柔軟な判断をすることが苦手。調理など工程が多い作業が苦手。
- 空間認知の障害  
周りの人や物、場所などの位置の理解、左右のどちらかを認識することが苦手。
- 社会的行動障害  
衝動的な行動をとったり、状況判断が苦手だったり、不適切な発言をしてしまう。社会に上手く適応するのが苦手。
- 易疲労性  
とても疲れやすい。

これらの症状が人によって様々な程度であらわれてきます。

区南部保健医療圏 品川区

## 高次脳機能障害に対応できる医療機関一覧

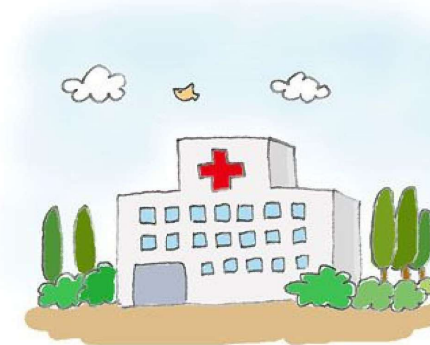

発行 区南部圏域高次脳機能障害支援普及事業  
(事務局：地方独立行政法人東京都立病院機構  
東京都立荏原病院 患者・地域ケアセンター)

〒145-0065  
東京都大田区東雪谷四丁目5番10号  
☎ 03-5734-8000 (代表)  
E-mail eb\_koujinou@tmhp.jp

2024年12月

東京都高次脳機能障害支援普及事業「専門的リハビリテーションの充実事業」  
地方独立行政法人東京都立病院機構 東京都立荏原病院

高次脳機能障害に対応できる医療機関一覧

区南部圏域高次脳機能障害支援普及事業(事務局:東京都立荏原病院)で行った、高次脳機能障害に対応できる医療機関調査(令和6年10月現在)に基づき、作成しました。掲載の承諾が得られた医療機関一覧です。  
 なお、医療機関によって、症状やリハビリテーションなど対応できる範囲が異なりますので、受診前に各医療機関へお問い合わせください。

対応可: ○ / 対応不可: ×

| 地区  | NO | 医療機関名            | 所在地                            | 電話番号         | 1. 高次脳機能障害の診療体制について   |               |          |      |       |           |                     |                |              |              | 2. 高次脳機能障害に対するリハビリについて |       |       |       |                  |                    |                |               | 特記事項 |                 |   |  |  |
|-----|----|------------------|--------------------------------|--------------|-----------------------|---------------|----------|------|-------|-----------|---------------------|----------------|--------------|--------------|------------------------|-------|-------|-------|------------------|--------------------|----------------|---------------|------|-----------------|---|--|--|
|     |    |                  |                                |              | 診療科名                  | (2)検査体制(検査内容) |          |      |       | (3)症状への対応 |                     | (1) 外来初診<br>※1 | (2) 外来<br>※2 | (3) 入院<br>※3 | (4)スタッフ数               |       |       |       | (5) 平均訓練期間<br>※4 | (6) 生活支援<br>※5     | (7) 就労支援<br>※6 | (8) 自動車運転評価※7 |      | 3 診小児について<br>※8 | 4 診断書作成に障害について関連した<br>※9  |  |  |
|     |    |                  |                                |              |                       | (前1) 外来初診(※1) | 神経心理学的検査 | 頭部CT | 頭部MRI | SPECT     | リハビリテーション及び診断・評価が可能 |                |              |              | 診断・評価のみ可能              | 理学療法士 | 作業療法士 | 言語聴覚士 |                  |                    |                |               |      |                 |   | 臨床心理士  |  |
| 品川区 | 1  | NTT東日本関東病院       | 品川区東五反田5-9-22                  | 03-3448-6111 | 当院脳神経外科、脳血管内科に入院歴のある方 | ×             | ○        | ○    | ○     | -         | -                   | ○              | ×            | ×            | ○                      | ◎     | ○     | △     | □                | 転退院までの1ヶ月          | ×              | ×             | ×    | ×               | ○   | ※2 原則不可 個々のケースで対応<br>※3 原則、新規病変のある方<br>※5 ※6 ※7 原則不可、当院脳神経外科、脳血管内科に入院歴のある方に限る  |  |
|     | 2  | 品川リハビリテーション病院    | 品川区北品川5-2-1                    | 03-5793-3355 | リハビリテーション科            | ×             | ○        | ○    | -     | -         | ○                   | -              | ×            | ○            | ○                      | ◎     | ◎     | ○     | -                | 3ヶ月                | ○              | ○             | ○    | ×               | ○   | ※7 当院退院後の方、または他施設から紹介状を持参の方  |  |
|     | 3  | 昭和大学病院           | 品川区旗の台1-5-8                    | 03-3784-8000 | リハビリテーション科            | ○             | -        | ○    | ○     | ○         | -                   | ○              | ×            | ×            | ×                      | ◎     | ○     | □     | -                | -                  | ×              | ×             | ×    | ×               | ○   |  |  |
|     | 4  | 第三北品川病院          | 品川区北品川3-3-7                    | 03-3474-1831 | 脳神経外科                 | ×             | -        | ○    | ○     | -         | ○                   | -              | ×            | ×            | ○                      | ○     | □     | -     | -                | 入院期間中              | ○              | ×             | ×    | ×               | ×   | ×  |  |
|     | 5  | 東京品川病院           | 品川区東大井6-3-22                   | 03-3764-0511 | 脳神経外科<br>リハビリテーション科   | ○             | ○        | ○    | ○     | ○         | -                   | ○              | ○            | ○            | ◎                      | ◎     | ◎     | -     | -                | 3ヶ月                | ○              | ○             | ○    | ×               | ○   |  |  |
|     | 6  | 京浜中央クリニック        | 品川区南大井1-1-17                   | 03-3763-6706 | 神経内科<br>(木曜 日午前中のみ)   | ○             | -        | -    | -     | -         | -                   | ○              | ×            | ×            | ×                      | -     | -     | -     | -                | -                  | ×              | ×             | ×    | ×               | ○   | ※9 診断書の種類によっては対応できない場合があります。   |  |
|     | 7  | 心越クリニック          | 品川区東五反田2-21-11-221号室           | 03-3447-1155 | リハビリテーション科<br>脳神経内科   | ○             | ○        | -    | -     | -         | ○                   | -              | ○            | ○            | ×                      | -     | -     | □     | -                | 6ヶ月                | ○              | ○             | ○    | ○               | ○   | ※1 電話でご相談ください。<br>※5 訪問リハビリテーションで対応可能です。<br>※6 就労や復職にあたり、会社と連携をとりながら支援していきます。<br>※8 STで対応可能な内容のみ<br>★高次脳機能障害の患者さんの状態、ご家族の状況について、多職種と連携し、リハビリテーションを進めていきます。疑問や不安などご相談ください。  |  |
|     | 8  | もり脳神経外科クリニック     | 品川区中延5-2-2<br>ザ・パークハウス品川荏原町201 | 03-3788-1777 | 脳神経外科                 | ○             | -        | -    | ○     | -         | ○                   | ×              | ×            | ×            | -                      | -     | -     | -     | -                | ○                  | ○              | ○             | ×    | ○               |   |  |  |
|     | 9  | 森山リハビリテーションクリニック | 品川区西中延1-11-17                  | 03-6426-7318 | リハビリテーション科<br>脳神経内科   | ○             | ○        | -    | -     | -         | ○                   | -              | ○            | ○            | ○                      | △     | □     | □     | -                | 制限はなく、個々の必要性で考えます。 | ○              | ○             | ○    | ×               | ○   | ※1 診察したうえで、適切なリハビリテーションマネジメントをいたします。当院の外来、訪問、通所、入院リハビリテーションだけでなく、適した施設の利用につなげることもします。<br>※2 評価、練習ともに対応可能です。外来リハビリテーションから次の段階となれば、適切な施設へつなぎます。<br>※3 崩れてきた生活を一旦立て直す目的、24時間通じた評価目的などで利用可能です。<br>※5 訪問リハビリテーションでも対応可能です。<br>※6 職業率直性の評価などはおこなえません。外来では就労支援施設に比べて、通院頻度や1回の練習時間が短いです。逆に短い時間と低頻度での練習から始める場合が適応になると思います。職場復帰へ向けて品川区立心身障害者福祉会館などと連携しています。<br>※7 診療と机上課題での評価のみです。 |  |
|     | 10 | 和智クリニック          | 品川区東品川2-25-1803                | 03-5479-6232 | 内科                    | ○             | ○        | -    | -     | -         | ○                   | ○              | ○            | ×            | -                      | -     | -     | -     | -                | ○                  | ×              | ×             | ○    | ○               | ※1 ※2 訪問ステーションとの協同、訪問診療のみ<br>※8 10歳から対応可<br>※9 1回の診療では無理、数回の診療が必要 |  |  |