広報しながわ
平成27年（2015）
12/1
1978号
●毎月1・11・21日発行

もくじ

人事行政の運営状況…… 2・3
羽田空港機能強化に関する説明会 …… 8

品川区ツイッター
アカウント／shinagawacity
※機種によっては正しく表示されない場合があります。
スマートフォン用　携帯電話用

〒140－8715 品川区広町2－1－36　代表番号 ☎3777－1111　広報広聴課 ☎5742－6644　Fax5742－6870　http://www.city.shinagawa.tokyo.jp/

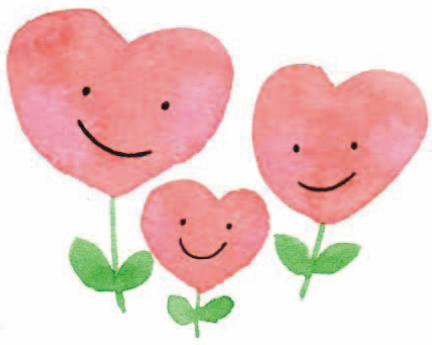

12月3日～9日は障害者週間です

問い合わせ　障害者福祉課障害者福祉係
（☎5742－6707 Fax3775－2000）

障害者週間は、「国民の間に広く障害者の福祉についての関心と理解を深めるとともに、障害者が社会、経済、文化その他あらゆる分野の活動に積極的に参加する意欲を高めること」を目的に定められました。区では、この週間にあわせて「障害者週間・記念のつどい」を開催します。

障害者週間・記念のつどい

12月6日㈰午後1時～4時（正午開場）
きゅりあん大ホール（大井町駅前）
当日、直接会場へお越しください。

第1部　記念式典、障害者表彰
第2部　障害者ダンス♥ソング
出演団体／品川区知的障害者育成会「舞クラブ」、ふれあい作業所西大井・西品川スポーツクラブ、品川総合福祉センター「あえるレインボーハーモニー」
第3部　HAND SIGN（ハンドサイン）「手話パフォーマンスLIVE（ライブ）」

○ロビーでは、障害者施設作品販売・障害者団体紹介パネル展示も行います。

※先着1,000人に記念品あり。
※手話通訳・要約筆記付き。
※視覚障害のある方へ副音声で舞台の解説あり。
※SPコード付きちらし・プログラム（音声変換装置設置）あり。

わたしの街にこころのバリアフリー

障害のある人は生活する様々な場面で不自由を感じることがあります。どのような配慮や支援が必要なのかを知り、障害についての理解を深めていきましょう。

障害がある人はこんなことに困っていることがあります

●災害時には、障害のある人は、情報が十分に入ってこなかったり、状況が理解できずに、大きな不安を抱えてしまいます。また、避難も困難ですので、皆さんのお手伝いが必要です。

●誘導用ブロックに自転車や物を置かないでください。視覚障害の人が困っています。

●発達障害は、一人ひとり現れ方は異なります。まずは障害があることを理解し、その人に応じた配慮が必要です。

●手助けの前に、具体的な状況を説明してくれると助かります。状況が把握できず、どうしたらよいか分からない場合があります。

●立つことや歩くこと、段差の昇降などの日常動作が困難な人がいます。困っていたら、声をかけてお手伝いをしていただけると助かります。

●杖（つえ）を利用している人を階段で支えるときは、斜め後ろから昇り、降りるときは、一段下の斜め前に立ち、横向きで降りると安心してもらえます。

●コミュニケーションがうまくできない人がいます。ゆっくり丁寧に、図や絵、ジェスチャーを用いて、分かりやすく説明していただけると助かります。

あなたの支援をお願いします

ヘルプカードは、障害のある人や生活する上で支援を必要としている人に区が配布しているカードです。必要な支援や緊急連絡先などが書かれています。支援を求められたときには手助けをお願いします。

障害者とのふれあいコンサート

手話通訳付き

「心の唄＆囲碁'15～共に生きる～」

高次脳機能障害者の方が参加して、共に生きる社会をめざし、歌い語りあう催しです。障害のある方も参加できる囲碁イベントも予定しています。障害を学び、理解する機会にしましょう。

日12月13日㈰午前11時～午後4時15分
場きゅりあん大ホール（大井町駅前）
¥1,700円（前売り1,500円）　小・中学生、障害者1,000円
○鑑賞券はきゅりあんにて販売中。
問高次脳機能障害者と家族の会品川支部・渡辺☎3781－0921
障害者福祉課☎5742－6710

27年度 人事行政の運営などの状況を公表します

問い合わせ 人事課人事係☎5742－6628、給与係☎5742－6633

区職員の給与の状況や勤務条件などを区民の皆さんに知ってもらい、その公平性と透明性を高め、区政運営の状況について一層理解をいただけるよう「品川区人事行政の運営等の状況の公表に関する条例」に基づき、そのあらましを公表します。

詳しくは、区ホームページ、区政資料コーナー（第三庁舎3階）でご覧いただけます。

給与などの決定のしくみ

職員の給与は、特別区人事委員会が民間企業の給与実態を調査して行う勧告に基づき、区議会の審議を経て条例により決定されます。

区長や区議会議員などの特別職の給料・報酬は、学識経験者などで構成される「品川区特別職報酬等審議会」の答申を尊重して、条例で定められています。

職員の構成（27年4月1日現在）

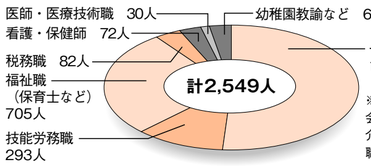

※特別会計（国民健康保険事業会計・後期高齢者医療特別会計・介護保険特別会計）に従事する職員92人を含みます。

全体の状況

1 人件費（26年度普通会計決算）

住民基本台帳人口（27年3月31日現在）	歳出額［A］	実質収支（黒字額）	人件費［B］	人件費率［B／A×100］	（参考）25年度の人件費率
373,732人	139,771,086千円	3,728,470千円	24,864,869千円	17.8%	19.2%

※人件費とは、一般職員に支給される給与、区長や区議会議員など特別職に支給される給料、報酬、諸手当のほか共済費（社会保険料の事業主負担分）などを含む経費の合計をいいます。

2 職員給与費（26年度普通会計決算）

職員数［A］	給与費				1人当たり給与費［B／A］
	給料	職員手当	期末・勤勉手当	計［B］	
2,669人	9,174,901千円	3,483,075千円	3,937,105千円	16,595,081千円	6,218千円

※職員手当には退職手当を含みません。
※職員数は、26年4月1日現在の人数です。

職員の平均給与月額、初任給などの状況

1 平均年齢・平均給料月額・平均給与月額（27年4月1日現在）

区分	平均年齢	平均給料月額	平均給与月額
一般行政職	42.1歳	306,900円	459,236円
技能労務職	50.2歳	303,800円	429,775円
教育職	35.7歳	304,600円	407,716円

※給料とは給料表に定める額で、民間の基本給に相当するものです。
※給与とは給料と職員手当（期末・勤勉手当を除く）の合計をいいます。

2 初任給（27年4月1日現在）

区分		品川区	国
一般行政職	Ⅰ類（大学卒程度）	181,200円	総合職181,200円 一般職174,200円
	Ⅲ類（高校卒程度）	143,300円	142,100円
技能労務職	中学・高校卒	135,200円	—

※初任給・給料額は23区共通です。
※国の総合職・一般職とは国家公務員採用試験区分によるものです。

3 経験年数別・学歴別平均給料月額（27年4月1日現在）

区分		経験年数10年	経験年数15年	経験年数20年
一般行政職	大学卒	266,582円	316,158円	356,500円
	高校卒	219,600円	276,000円	312,367円
技能労務職		—	275,400円	292,873円

職員の手当の状況

1 期末・勤勉手当（26年度実績）

民間のボーナスに相当する手当です。

区分		品川区	国
1人当たり平均支給額		1,480千円	—
支給割合	期末手当	2.60月分（1.45月分）	2.60月分（1.45月分）
	勤勉手当	1.60月分（0.75月分）	1.50月分（0.70月分）
職務段階別加算		あり	あり

※期末・勤勉手当の支給割合は23区共通です。
※支給割合は一般職員の割合です。（　）内は再任用職員に係る支給割合です。

2 退職手当（27年4月1日現在）

職員が退職した場合に支給される退職手当は、退職時の給料月額に、勤続年数や退職事由に応じた一定の率を乗じて算出した額となります。

区分		品川区		国	
		普通退職	定年等退職	普通退職	定年等退職
支給率	勤続20年	18.50月分	25.50月分	20.445月分	25.55625月分
	勤続25年	29.00月分	34.25月分	29.145月分	34.5825 月分
	勤続35年	41.25月分	49.55月分	41.325月分	49.59 月分
	最高限度	41.25月分	49.55月分	49.59 月分	49.59 月分
加算措置		定年前早期退職特例措置（2～20%加算）		定年前早期退職特例措置（3～45%加算）	
1人当たり平均支給額		6,502千円	20,847千円	—	

※普通退職とは自己都合などによる退職をいい、定年等退職とは定年（原則60歳）または勇退の勧めなどによる退職をいいます。
※退職手当の1人当たり平均支給額は26年度退職者の平均額です。

3 地域手当（26年度実績）

民間の賃金や物価が特に高い地域に勤務する職員に支給される手当です。

支給実績	1,760,367千円
支給職員1人当たり平均支給年額	635,971円
支給率	給料、扶養手当、管理職手当の合計額の18%
支給対象職員数	2,768人

4 特殊勤務手当（26年度実績）

著しく危険、不快、不健康そのほか特殊な勤務についたとき支給される手当です。

支給実績	43,019千円
支給職員1人当たり平均支給年額	99,350円
職員全体に占める手当支給職員の割合	15.6%
手当名	特定危険現場業務手当、不規則勤務手当 防疫等業務手当、災害時業務手当、清掃業務手当

5 時間外勤務手当

正規の時間を超えて勤務した職員に支給される手当です。

区分	26年度実績	25年度実績
支給実績	1,099,148千円	1,107,401千円
職員1人当たり平均支給年額	410千円	414千円

6 そのほかの手当（26年度実績）

手当名	内容	支給実績	支給職員1人当たり平均支給年額
扶養手当	扶養親族のある職員に対する手当	138,066千円	180,951円
住居手当	職員の住居費の一部を補う手当	160,588千円	103,405円
通勤手当	通勤に要する経費を補助する手当（6カ月定期券額を支給）	296,820千円	128,161円
管理職手当	管理または監督の地位にある職員に対し、その職の特殊性に基づいて支給する手当	99,971千円	1,176,132円
初任給調整手当	採用による欠員補充が困難である専門的知識を有する医師・歯科医師に対し、民間における賃金較差を考慮した手当	4,855千円	1,618,400円
児童手当	支給要件に該当する児童を養育している職員に対する手当	75,090千円	181,377円
教職員特別手当	幼稚園教諭等に対し、支給される手当	2,281千円	38,009円

特別職の報酬などの状況（27年4月1日現在）

特別職の給料・議員の報酬月額などの支給状況です。

区分	給料	地域手当	通勤手当	報酬	期末手当	退職手当
区長	1,146,000円	給料月額×12%	6カ月定期券額を支給	—	〔26年度支給割合〕 6月期 1.46月分 12月期 1.46月分 3月期 0.25月分 計 3.17月分	給料×在職年×4.8（在任期間ごと）
副区長	920,000円					給料×在職年×3.4（在任期間ごと）
議長	—	—	—	922,000円		—
副議長				788,000円		
議員				605,000円		

職員の任免、勤務条件など

1 職員の退職と採用

採用者数169人のうち、区独自の採用として福祉（保育士）職を58人、育児休業代替任期付職員を14人採用しました。

26年4月1日～27年3月31日退職者数［A］	26年4月2日～27年4月1日採用者数［B］	増減［B－A］
173人	169人	△ 4人

2 職員数（各年4月1日現在）

27年	26年	対前年増減数
2,549人	2,554人	△ 5人

3 年次有給休暇の取得

平均取得日数	
26年	25年
14.7日	14.8日

4 育児休業の取得

26年度取得者数		
男	女	計
0人	50人	50人

5 分限処分、懲戒処分（26年度）

分限処分				懲戒処分			
降任	免職	休職	降給	戒告	減給	停職	免職
—	1人	43人	—	—	—	1人	—

職員の研修、福祉、利益保護

1 研修（26年度）

研修には、各区が独自に行う区研修と、23区が共同で行う特別区職員研修所研修があります。また、目的や受講対象者別に様々な研修が行われています。

種別	研修件数	職員1人当たり研修時間	延べ受講者数
区研修	333件	13.60時間	7,756人
特別区職員研修所研修	91件	3.12時間	720人
合計	424件	16.72時間	8,476人

2 健康診断

26年度における職員の健康診断は、定期健康診断、事務機器等作業従事者健診、消化器系検診など計13種について実施し、延べ受診者数は9,776人でした。

3 公務災害補償の認定

区分	26年度認定件数
公務災害	24件
通勤災害	2件

特別区人事委員会の業務

1 採用試験

26年度の採用試験は、Ⅰ類〔事務、土木造園（土木）、土木造園（造園）、建築、機械、電気、福祉、衛生監視（衛生）、衛生監視（化学）、保健師〕、Ⅲ類（事務）、身体障害者を対象とする採用選考（事務）、経験者（民間企業等従事経験者）について実施しました。

（単位：人）

採用区分		申込者数			受験者数			合格者数		
		26年度	25年度	対前年増減数	26年度	25年度	対前年増減数	26年度	25年度	対前年増減数
Ⅰ類		18,278	19,026	△748	14,598	14,939	△341	2,252	2,126	126
Ⅰ類新方式		485	—	485	249	—	249	96	—	96
Ⅲ類		3,664	2,254	1,410	2,996	1,605	1,391	334	213	121
身体障害者		90	86	4	66	77	△11	24	26	△2
経験者	2級職	1,365	1,381	△16	1,064	1,094	△30	165	134	31
	3級職（主任主事Ⅰ）	940	968	△28	690	725	△35	60	51	9
	3級職（主任主事Ⅱ）	662	667	△5	489	492	△3	9	11	△2
合計		25,484	24,382	1,102	20,152	18,932	1,220	2,940	2,561	379

2 管理職選考

26年度の管理職選考は、23区、特別区人事厚生事務組合、特別区競馬組合、東京二十三区清掃一部事務組合の合計で、受験者数551人、合格者数182人、合格率33.0%でした。

日本最大級の環境展示会「エコプロダクツ2015」に品川区が出展

オール東京62市区町村共同事業「みどり東京・温暖化防止プロジェクト」ブースに出展します。

日12月10日㈭～12日㈯午前10時～午後6時　※12日は午後5時まで。
場東京ビッグサイト（江東区有明3－10－1）　※ブースは東5ホール。

品川区の出展内容

●ワークショップ「みんなで雲を作りましょう！」
日12月11日㈮午前11時15分～午後0時15分

●ステージ：朋友学院高等学校アトラクション部による「環境戦隊エコレンジャーショー」
日12月12日㈯午後1時30分～1時45分

問環境課環境推進係☎5742－6755　※詳しくは区ホームページをご覧ください。

区内一斉防災訓練

大きな地震に備えましょう！！

日12月5日㈯午前10時～正午　※訓練開始のサイレンが鳴ります。
内大きな地震の発生を想定し、同一の時間帯に、32カ所の避難所で訓練を実施します。
訓練を実施する避難所／品川・日野・荏原平塚学園、城南・浅間台・城南第二・第三日野・第四日野・第一日野・芳水・立会・鮫浜・浜川・鈴ケ森・山中・大井第一・伊藤・第二延山・清水台・京陽・中延・宮前・旗台小学校、東海・浜川・鈴ケ森・冨士見台・荏原第一・戸越台中学校、ウェルカムセンター原、旧荏原第四中学校（朋友学院戸越校舎）、明晴学園
※避難所は町会・自治会ごとに指定しています。
問防災課啓発・支援係☎5742－6696

人権尊重都市品川宣言22周年 しながわ人権のひろば2015

問人権啓発課☎3763－5391

12月5日㈯～7日㈪
午前9時30分～午後4時45分
（7日は午後4時まで）
荏原文化センター（中延1－9－15）

レクリエーションホールの展示

小中学生人権標語・ポスター展、人権啓発パネル展（人権擁護委員の活動紹介など）、人権をテーマにした複数の啓発ブース

女性弁護士による法律相談

日12月5日㈯①午前9時30分～正午②午後1時30分～4時
人各5人（先着）
申12月4日㈮までに、電話で男女共同参画センター☎5479－4104へ

人権擁護委員による人権身の上相談

日12月6日㈰①午前9時15分～午後0時15分②午後1時～4時
人各3人（先着）
申12月4日㈮までに、電話で広報広聴課区民相談室☎3777－2000へ

家庭教育講演会

日12月7日㈪午前10時～正午
内「家庭・学校・地域のトライアングルで子育てをしよう」
講師／明石要一（千葉敬愛短期大学学長）
※手話通訳付き。
人430人（先着）
参当日、大ホールへ
問庶務課庶務係☎5742－6824

※本紙11月11日号人権特集号でもお知らせしています。

日＝日時・期間　場＝会場・場所　内＝内容　人＝対象・定員　¥＝費用・料金　参＝参加方法　申＝申込方法　問＝問い合わせ・主催　✉＝E-mail　HP＝ホームページ（http://）

電子＝区ホームページから電子申請可　●費用の記載のないものは無料　●対象は原則として区内在住・在勤・在学の方

情報ファイル

〒140－8715広町2－1－36（第二庁舎6階）
●文化観光課 Fax5742－6893
●文化振興係 ☎5742－6836
●生涯学習係 ☎5742－6837
●スポーツ推進課 Fax5742－6585
●地域スポーツ推進係 ☎5742－6838

●品川区スポーツ協会・総合体育館
〒141－0022東五反田2－11－2
☎3449－4400
Fax3449－4401
受付時間：午前9時～午後7時
※土・日曜日、祝日は午後5時まで。

●戸越体育館
〒142－0042
豊町2－1－17
☎3781－6600
Fax3781－6699

キッズクラブ

しながわ水族館「親子で魚の飼育員体験」参加者募集！

日12月23日㈷午後1時～4時
人区内在住か在学の小学4～6年生の親子3組6人（抽選）
¥1組1,200円（入館料）
場申12月8日㈫（消印有効）までに、**往復はがき**に「親子飼育員体験」とし、住所、氏名、電話番号、お子さんの氏名（ふりがな）・年齢・生年月日・性別を同館（〒140－0012勝島3－2－1しながわ区民公園内☎3762－3433）へ　※結果は、12月13日㈰までに送付します。

冬季ジュニアゴルフ教室

コース	対象	日時（全8回）	費用	定員（抽選）	会場
JA	小・中学生	1/7～3/3の木曜日 17:00～18:00	各16,800円	各6人	加藤農園ゴルフリンクス（大田区新蒲田3－12－2）
JB		1/8～2/26の金曜日 18:45～19:45			

※費用は、貸しクラブ・ボール代込。
申12月16日㈬（必着）までに、**往復はがき**で教室名、コース（第2希望まで）、住所、氏名（ふりがな）、年齢、電話番号、学校名、学年、ゴルフ経験の有無をスポーツ協会へ

少年少女武道教室

教室名	番号	日時	会場	費用（保険料込）
空手道	①	1/5～3/15の火曜日 18：30～19：30（全11回）	総合体育館	各3,000円
剣道	②	1/6～3/16の水曜日 16：00～18：00（全11回）		
	③	1/7～3/17の木曜日 17：00～19：00（全10回）	戸越体育館	各2,800円
柔道	④	1/7～3/17の木曜日 18：30～19：30（全10回）	総合体育館	
	⑤	1/6～3/16の水曜日 18：30～19：30（全11回）	戸越体育館	3,000円

人小・中学生若干名（抽選）
申12月21日（月）（必着）までに、**往復はがき**で教室名、番号、住所、氏名、電話番号、学年を各会場へ
問スポーツ協会

毎月第一日曜日は「家庭の日」です

家庭は、子どもにとって憩いの場所、心のよりどころ、豊かな心を育む大切なところです。
家族の絆（きずな）を深めましょう。

問子ども育成課庶務係☎5742－6720

シニアクラブ

わくわくクッキング参加者募集

健康的な食生活と介護予防について学びます。

教室名	日時（全10回）	会場	申込先
①大井教室	1月14日～3月24日の木曜日10:00～13:00	東大井地域密着型多機能ホーム（東大井5－8－12）	みんなの食育☎6674－1803（火曜日を除く10:00～17:00）
②荏原教室	1月7日～3月17日の木曜日10:00～12:30	荏原文化センター（中延1－9－15）	長寿社会文化協会☎5405－1501（月～金曜日10:00～17:00）
③八潮教室	1月19日～3月22日の火曜日10:00～12:30	八潮地域センター（八潮5－10－27）	品川栄養士会☎070－6657－6875（月～金曜日9:00～17:00）

人区内在住で、会場への往復ができる65歳以上の方①10人②③各16人（抽選）
¥各2,000円（材料費は実費負担）
申12月18日㈮までに、本人が**電話**で各申込先へ
問高齢者地域支援課☎5742－6733

高齢者作品展作品募集
～あなたの作品を美術館で～

日1月16日㈯～19日㈫午前10時～午後6時　※16日は午後2時から。
場○美術館（大崎駅前大崎ニューシティー2号館2階）
人区内在住で60歳以上の方　※過去2年以内に金賞を受賞した方は展示だけで、賞の対象にはなりません。
募集部門・規定／①絵画＝25号以内②書道＝縦2m×横1m以内③民芸工芸＝縦・横・高さ各1m以内④写真＝半切まで、組写真は四つ切り3枚まで⑤俳句・短歌＝短冊か色紙を使用
※全部門を通じて1人1点。　※作品は1年以内に制作した未発表のもの。
作品搬入日時／1月15日㈮午前11時～午後1時
申込書配布場所／高齢者地域支援課（本庁舎3階）、シルバーセンター、地域センター、文化センター、体育館、メイプルセンター（西大井駅前）、○美術館、図書館
申12月17日㈭（必着）までに、申込書を高齢者地域支援課（〒140－8715品川区役所本庁舎3階☎5742－6733）へ**郵送**か**持参**

健康ガイド

●品川保健センター
〒140－0001　北品川3－11－22　☎3474－2225

●大井保健センター
〒140－0014　大井2－27－20　☎3772－2666

●荏原保健センター
〒142－0063　荏原2－9－6　☎3788－7016

キリトリ線

応急診療所

行く前に必ず電話連絡を。健康保険証を忘れずに！

内＝内科　小＝小児科　歯＝歯科　骨＝接骨　薬＝薬局

小児平日夜間／午後8時～午後11時（受付は午後10時30分まで）				
月～金曜日	小	品川区こども夜間救急室 ※外傷は対応できません	旗の台1－5－8 昭和大学病院中央棟4階	☎3784－8181
休日昼間・夜間／午前9時～午後10時（受付は午後9時30分まで）				
12月6日㈰	内小	品川区医師会休日診療所	北品川3－7－25	☎3450－7650
	内小	荏原医師会休日診療所	中延2－6－5	☎3783－2355
	薬	品川薬剤師会薬局	北品川3－11－16	☎3471－2383
	薬	荏原休日応急薬局	中延2－4－2	☎6909－7111
休日昼間／午前9時～午後5時（受付は午後4時30分まで）				
12月6日㈰	内小	おりしきみつるクリニック	東大井2－19－11	☎5762－2789
	歯	白金歯科	上大崎2－13－22	☎3446－0818
	歯	石川歯科	中延4－6－3	☎5702－1198
	骨	成進整骨院	大井3－2－2	☎3775－3166
	骨	しおざわ接骨院	西中延2－18－20	☎5702－8158
土曜日夜間／午後5時～午後10時（受付は午後9時30分まで）				
12月5日㈯	内小	品川区医師会休日診療所	北品川3－7－25	☎3450－7650
	薬	品川薬剤師会薬局	北品川3－11－16	☎3471－2383

※重病の方は119番をご利用ください。

医療機関の24時間案内
●東京都保健医療情報センター（ひまわり）☎5272－0303
●救急相談センター（救急車を呼ぶのを迷ったら）☎#7119　IP電話などは☎3212－2323

お子さんの急な病気に困ったら
●小児救急電話相談　☎#8000　IP電話などは☎5285－8898
月～金曜日／午後5時～午後10時　土・日曜日、祝日／午前9時～午後5時

母乳相談

母乳の飲ませ方や、母乳育児のポイントについて、助産師がアドバイスをします。
日①12月15日㈫午後3時～4時
②16日㈬午後2時15分～4時
人おおむね生後1・2カ月児の母親各10人（先着）
場申**電話**で①は大井保健センター☎3772－2666、②は荏原保健センター☎3788－7016へ

むし歯撃退教室

日12月18日㈮午前10時～11時30分
内知って得するむし歯予防（話）、効果的な歯磨き・フッ化物使用法（実技）
人歯が8本生えた1歳5カ月までのお子さんと保護者20組（先着）
場申12月2日㈬から、**電話**で荏原保健センター☎3788－7015へ

食に関する相談

子育て中の食の悩みから高齢者の食生活まで栄養士がアドバイスをします。
日12月14日㈪正午～午後3時
場参当日、啓発展示室（第二庁舎3階）へ
※塩分の測定を希望する方は汁物（みそ汁など）をご持参ください。
運営／品川栄養士会
問健康課健康づくり係☎5742－6746

難病音楽療法教室と交流会

日12月14日㈪午後1時30分～4時
内声楽家による音楽療法と交流会
人神経難病の方と家族30人（先着）
場申**電話**で品川保健センター☎3474－2904へ

眼科の救急診療

日曜日、祝日＝午前9時～翌日午前8時
月～金曜日＝午後5時～翌日午前8時
土曜日＝正午～翌日午前8時
※緊急手術や重症患者対応時は、診療をお待ちいただくか他院を紹介する場合があります。

日・月・水・土曜日、祝日	東邦大学医療センター大森病院 大田区大森西6－11－1 ☎3762－4151
日・火・金・土曜日、祝日	昭和大学病院附属東病院 西中延2－14－19 ☎3784－8383
木曜日（祝日を含む）	荏原病院 大田区東雪谷4－5－10 ☎5734－8000

お知らせ

12月の区議会

本会議／9日㈬午後1時
総務・区民・厚生・建設・文教委員会／1日㈫午前10時
議会運営委員会／8日㈫午前10時30分
行財政改革特別委員会／2日㈬午前10時
オリンピック・パラリンピック推進特別委員会／3日㈭午前10時
※傍聴券は開会の1時間前から配付します。
問区議会事務局☎5742－6809

都市計画案の縦覧

この案に意見のある方は、意見書を提出することができます。
日12月15日㈫まで
内東京都市計画道路都市高速道路第1号線の変更【東京都決定】
場問東京都都市計画課（都庁第二本庁舎21階☎5388－3225）、品川区都市計画課（本庁舎6階☎5742－6760）

女性相談員による面接相談

一人で悩まず、ご相談ください（男性も可）。
●法律相談
日1月6日㈬・12日㈫午後1時～3時30分
18日㈪午後5時30分～8時
●カウンセリング相談
日1月28日㈭午後1時～4時
●DV（配偶者・恋人などからの暴力）相談
日1月15日㈮・22日㈮・29日㈮午後1時～4時、8日㈮午後5時30分～8時30分
――――共　通――――
場申相談日の1カ月前から、**電話**で男女共同参画センター（東大井5－18－1きゅりあん3階☎5479－4104）へ

夜間人権ホットライン

差別や虐待などの人権問題などについて、弁護士による法律相談を電話で行います。個人の秘密は厳守します。
日12月10日㈭午後5時～8時
※1人10分程度。
相談電話／5808－0906・7
問東京都人権啓発センター☎3871－0212
品川区人権啓発課☎3763－5391

区立の小・中学校の入学予定者へ就学指定通知書を送ります

28年4月に入学するお子さんに、入学説明会などの案内を記載した就学指定通知書を、12月10日㈭に発送します。次にあてはまる方は、学務課までご連絡ください。
○国・公・私立学校などに入学する方
○通知書の住所・氏名・生年月日・保護者名などに誤りのある方
○転居・転出の予定のある方
●外国籍の方の入学手続き
外国籍で区立小学校へ入学を希望する方、28年3月に小学校を卒業予定で、区立中学校へ入学を希望し、入学の手続きを行っていない方は、早めに学務課で手続きをしてください。
問学務課学事係
（第二庁舎7階☎5742－6828）

介護者教室

日12月12日㈯午後1時30分～3時30分
内介護者のための腰痛にならないからだづくり
人30人（先着）
場申12月11日㈮までに、**電話**で八潮在宅サービスセンター（八潮5－10－27☎3790－0344）へ

国民健康保険料の口座振替新規申し込みキャンペーン

申し込んだ方へ粗品をプレゼントします。
日12月28日㈪まで
人国民健康保険料に滞納がない、国保医療年金課窓口で新規に口座振替の手続きを行った方200世帯（先着）
※郵送申し込み、口座変更手続きの方は除く。
問国保医療年金課収納係
（本庁舎4階☎5742－6678）

防音工事助成制度のお知らせ

中原街道の沿道にある自宅の防音工事を行う方に工事費用を助成します。
※着工前に手続きが必要です。詳しくは、区か都のホームページをご覧いただくか、お問い合わせください。
問東京都道路管理部管理課☎5320－5279
品川区都市計画課☎5742－6760

武蔵小山創業支援センターオフィス入居者募集

商業・サービス業の創業事業者の育成を目的としたインキュベーション施設です。
所在地／小山3－27－5
募集数／1室＝604号室（9.00㎡）
入居期間／2年間
※2月入居予定。
※状況により1回更新可。
¥月36,000円、保証金108,000円
応募資格／サービス業か小売業で6カ月以内に創業予定か創業後3年未満の中小企業者で、成長意欲の高い方など
申込期限／12月21日㈪（必着）
※要件や申込方法などは区ホームページをご覧いただくか同センター☎5749－4540までお問い合わせください。
問商業・ものづくり課☎5498－6352

しながわ水族館のクリスマス2015

12/25㈮まで

ホワイトソックス

クリスマスにちなんだ生き物「ホワイトソックス（シロボシアカモエビ）」サンタのような赤と白のかわいい姿を展示します。

●クリスマス特別イルカショー・アシカショー・アザラシショー、クリスマス水中ショー、クラゲのフォトスタジオクリスマスバージョン、デンキウナギのクリスマスツリー

¥1,350円（800円）、小・中学生600円（400円）、4歳～就学前300円（200円）、65歳以上1,200円（700円）　※区内在住・在勤・在学の方は住所など（65歳以上の方は年齢も）が確認できるものを各自提示すると（　）の金額になります。
場問同館（勝島3－2－1しながわ区民公園内☎3762－3433HPwww.aquarium.gr.jp/）

マイナンバー「通知カード」「個人番号カード」について

問戸籍住民課個人番号カード担当☎5742－6658

「通知カード」は12月中旬までに配達される予定です

マイナンバー広報キャラクター「マイナちゃん」

通知カードなどについてのお問い合わせ
●マイナンバー総合フリーダイヤル
0120－95－0178
●英語・中国語・韓国語・スペイン語・ポルトガル語対応のフリーダイヤル
0120－0178－26（マイナンバー制度に関すること）
0120－0178－27
（通知カード・個人番号カードに関すること）

個人番号カード交付申請した方に、1月から「個人番号カード」が発行されます

●「個人番号カード」でできること
1　個人番号の証明
2　各種行政手続きのオンライン申請
※29年1月開始予定です。
3　本人確認の公的な身分証明
4　コンビニエンスストア交付サービス
※28年9月からコンビニエンスストアで住民票、印鑑登録証明書など各種証明書が受け取れるようになる予定です。

マイナンバー制度全般のお問い合わせは

●品川区マイナンバー・コールセンター
0570－66－6825
※12月29日㈫～1月3日㈰を除く。

ご寄付をありがとうございました
（敬称略・順不同）

北原友子＝ピアノ・椅子1組
〔地域振興基金〕167,359円（9・10月分）
杉内省吉＝1,000円、中尾誠利＝20,000円　他
〔ふるさと納税〕15,000円（10月分）

レッツ スポーツ

空手道教室

日1月5日～3月29日の火曜日午後7時30分～8時30分（全12回）※3月22日を除く。
場総合体育館
人16歳以上の方若干名（抽選）
¥6,650円（保険料込）
申12月21日㈪（必着）までに、**往復はがき**で教室名、住所、氏名、年齢、電話番号をスポーツ協会へ

ラージボール卓球教室

日1月6日～2月3日の水曜日
午前9時30分～11時30分（全5回）
場総合体育館　人30人（抽選）
¥2,500円（ボール代・保険料込）
申12月21日㈪（消印有効）までに、**往復はがき**で教室名、住所、氏名、年齢、電話番号、経験の有無をスポーツ協会へ

第65回品川区民スポーツ大会（冬季）スキー大会とスキー教室

日1月22日㈮午後10時～24日㈰午後9時
（大井町駅集合・解散、往復バス、車中1泊、ホテル1泊）
場志賀高原サンバレースキー場
宿泊／ビワ池ホテル（2朝食1夕食付き）
内教室＝初級以上の技術指導とポール練習、大会（23日㈯午後）＝全長約150mに20旗門程度の回転競技
※大会は、初級以上の技量があれば参加可。教室参加者の大会への参加は自由。
人18歳以上の方40人（先着）
¥20,000円（交通費・宿泊費・大会参加費込）
※2人1部屋希望は、2人同時に申し込みで1人1,000円増し。　※大会のみ参加の場合も事前に申し込みが必要（500円）。
申1月12日㈫までに、費用を持ってスポーツ協会へ（12月21日㈪を除く）

総合体育館トレーニング室　天皇誕生日特別プログラム

日12月23日㈷　場総合体育館

時間	種目
10:00～11:00	①パパと動こう（2・3歳）＊
11:15～12:15	②パパと動こう（4・5歳）＊
12:50～13:50	③ピラティス入門
14:00～15:00	④ヨーガ入門

＊の種目は、上履きが必要です。

人①②はお子さんと父親各15組、③④は16歳以上の方各20人（先着）
¥1種目400円
申①②は12月7日㈪午前10時から、**電話**か**直接**窓口へ（12月21日㈪を除く）、③④は当日、運動できる服、タオル、飲み物を持って会場へ

冬季ゴルフ教室

コース	対象	日時（1回1時間・全8回）			費用	定員	会場
A	初級者中級者	2/1～3/28	月	14:00	各19,000円	各6人（抽選）	馬込ゴルフガーデン（大田区北馬込1－30－4）
B		2/2～3/29	火	17:50			
C				19:00			
D		1/28～3/31	木	14:00			
E		1/31～3/27	日	19:40			
F	初心者初級者中級者	1/18～3/7	月	16:00			加藤農園ゴルフリンクス（大田区新蒲田3－12－2）
G				19:00			
H		1/12～3/1	火	14:30			
I		1/9～2/27	土	11:45			

※費用は、貸しクラブ・ボール代込。　※最少催行人数は、A～Eコース各4人。
申12月16日㈬（必着）までに、**往復はがき**で教室名、コース（第3希望まで）、住所、氏名、年齢、電話番号をスポーツ協会へ

情報ファイル

〒140－8715広町2－1－36（第二庁舎6階）
●文化観光課　Fax5742－6893
●文化振興係　☎5742－6836
●生涯学習係　☎5742－6837
●スポーツ推進課　Fax5742－6585
●地域スポーツ推進係　☎5742－6838

●品川区スポーツ協会・総合体育館
〒141－0022東五反田2－11－2
☎3449－4400
Fax3449－4401
受付時間：午前9時～午後7時
※土・日曜日、祝日は午後5時まで。

●戸越体育館
〒142－0042
豊町2－1－17
☎3781－6600
Fax3781－6699

●お知らせ

4月からの保育園・地域型保育の利用申し込みを受け付けています

人・申込期限／
・27年11月30日までに生まれたお子さん＝12月25日㈮
・27年12月1日～28年2月4日に生まれたお子さん＝2月5日㈮
施設／①認可保育園　②小規模保育事業　③家庭的保育事業
申込書など配布場所／
保育課入園相談係、認可保育園
申申込書と必要書類を保育課入園相談係か、希望する園のうち最上位の既存の認可保育園へ**持参**

●4月1日開設予定の私立認可保育園
基本開園時間／午前7時30分～午後6時30分　※延長夜間保育あり。

名称（仮称）	所在地	対象・定員
ウィズブック保育園武蔵小山	小山4－4－7	1～5歳児60人
大空と大地のなーさりぃ大森駅前園	南大井6－16－16	0～5歳児80人
きたしながわさくらさく	北品川1－28	1～5歳児63人
とごしの杜	平塚2－18－19	0～5歳児108人
ほっぺるランド東五反田	東五反田1－2	0～5歳児60人
ポピンズナーサリースクール勝島	勝島1－6	0～5歳児60人

●4月1日開設予定の区立民営認可保育園
基本開園時間／午前7時30分～午後6時30分　※延長保育午後7時30分まで。

名称（仮称）	所在地	対象・定員
ひろまち	広町2－1－18	1～5歳児300人

※入園申込者説明会を開催します。詳しくは、夢工房法人本部HPwww.yumekoubou.or.jp/hoiku/をご覧ください。

●4月1日開設予定の小規模保育事業
基本開園時間／午前7時30分～午後6時30分　※延長保育あり。

名称（仮称）	所在地	対象・定員
保育ルームClover西小山園Ⅰ・Ⅱ	小山6－8－13	0～2歳児Ⅰ:12人Ⅱ:19人

問保育課入園相談係（第二庁舎7階☎5742－6725）

4月1日に認証保育所を開設します

名称・所在地／（仮称）東大井かがやき保育園（東大井2－13－13）
対象・定員／0歳児（生後57日から）・1歳児・2歳児＝各9人
申月～金曜日の午前10時～午後5時に、**電話**でヒューマンテック☎6809－0294へ
問保育課開設・指導係☎5742－6936

再就職支援講習会

日12月25日㈮午後1時30分～3時30分
内高年齢者向け求人の最近の傾向、応募書類の書き方、面接の決め手など
人おおむね55歳以上の就職を希望する方
場申電話で、サポしながわ（西品川1－28－3中小企業センター☎5498－6357）へ

シルバー人材センター入会出張相談

日12月11日㈮午前10時～午後3時
場品川第二区民集会所（南品川5－3－20）
人区内在住で、健康で働く意欲のある60歳以上の方
問同センター東大井支所☎3450－0713

講座・講演

中小企業パソコン教室

教室名	日時
パワーポイント（全2回）	1/16㈯ 9:30～16:30 17㈰ 9:30～12:30
エクセル初級（全2回）	2/13㈯ 9:30～16:30 14㈰ 9:30～12:30
エクセル応用（全3回）	2/24㈬～26㈮ 18:00～21:00

場中小企業センター（西品川1－28－3）
人区内中小企業事業主か在勤者各20人（先着）
¥各1,500円（テキスト代）
申火～金曜日の午前10時～正午・午後1時～5時に、**電話**でフォーティネットパソコンスクール☎3842－6453へ
問商業・ものづくり課経営相談係☎5498－6334

発達障害・思春期サポート事業第6回啓発講演会

日1月17日㈰午後1時30分～3時30分
場講堂（第三庁舎6階）
内「発達障害のある人の就労サポート～現場から見る課題と展望～」
講師／堀江美里（就業・生活支援センターWEL'S TOKYOセンター長）
人150人（先着）　**¥**500円（資料代）
申1月13日㈬（必着）までに、**往復はがき**か**Eメール**で講演会名、住所、氏名、電話番号をパルレ（〒141－0021上大崎1－20－12✉moushikomi@gol.com）へ
問障害者福祉課☎5742－6389

公園で愛犬と一緒に楽しむためのマナー講習会

日時		会場
12/12㈯	9:30～11:30	しながわ中央公園（区役所前）
	13:00～15:00	東品川海上公園（東品川3－9）
12/13㈰	9:30～11:30	戸越公園（豊町2－1）
	13:00～15:00	小山台公園（小山台2－2）

内警察犬訓練士によるアジリティー（障害物）訓練、実技指導、質疑応答　他
人飼い主と飼い犬各20組（先着）
申午前9時～午後5時に、**電話**でしながわ中央公園管理事務所☎5740－5037へ

ノロウイルスにご用心！

ノロウイルスによる食中毒は一年を通して発生しますが、特に冬場に流行します。予防のポイントを押さえ、冬場も元気に過ごしましょう。

問生活衛生課☎5742－9139

ノロウイルスによる胃腸炎

ノロウイルスは手指や食品などを介してウイルスを口から摂取することにより感染し、ヒトの腸管で増殖し、おう吐、下痢、腹痛などを起こします。また、感染した人のふん便や吐ぶつからは大量のノロウイルスが排出されるため、人から人への感染にも注意が必要です。

予防方法

☑ **手洗いを徹底**
特に調理をする人は、しっかりと正しく手洗いをしましょう。

☑ **食品は十分に加熱**
中心部まで85～90度で1分30秒以上、火を通して食べましょう。

☑ **消毒**
調理器具などや、ふん便・吐ぶつの処理後は消毒しましょう。消毒には塩素系漂白剤が有効です。

食中毒かな？と思ったら

おう吐や下痢が続いた場合は脱水症状に注意し、水分を十分に補給しましょう。

また、食中毒の初期症状（おう吐、下痢、発熱など）は食中毒特有のものではないので自分で判断せず、症状がひどい時には医療機関で適切な治療を受けてください。

肉や内臓の生食による食中毒が流行しています！

6月から豚の肉や内臓を生食用として販売・提供することが禁止されました。牛や豚だけでなく生の肉や内臓は、「新鮮」なものでも食中毒が発生する危険があります。中心部まで十分に加熱して食べましょう。特に、抵抗力の弱い子どもや高齢者は重症化する可能性が高いので注意が必要です。

オール東京滞納STOP強化月間

住民税、固定資産税、自動車税などの納め忘れはありませんか。都と区市町村は、12月を「オール東京滞納STOP強化月間」と位置づけ、連携した広報や催告による納税推進、差し押さえや捜索などの滞納処分など、多様な徴収対策に取り組みます。

問税務課納税相談担当☎5742－6671～3
品川都税事務所徴収課☎3774－6666内線2510

特別窓口を開設します

12月6日㈰ 午前8時30分～午後5時

住民税や国民健康保険料・後期高齢者医療保険料・介護保険料の支払い、相談などのため特別窓口を開設します。納税・課税証明書の発行、国民健康保険資格取得・喪失・変更届けなどもあわせて行います。

場問税務課（本庁舎4階☎5742－6671）
国保医療年金課（本庁舎4階☎5742－6679）
高齢者福祉課（本庁舎3階☎5742－6681）

相談案内 ※祝日を除きます

相談内容	曜日	時間	場所
区民相談	㈪～㈮	9:00～17:00	区民相談室 ☎3777－2000 ※受付は午後4時30分まで
犯罪被害者等相談	㈪～㈮	9:00～17:00	区民相談室 ☎3777－2000 ※受付は午後4時30分まで
法律相談	第1㈫	18:00～20:30	区民相談室 相談日1週間前の午前9時から☎3777－1111㈹へ予約（先着）
法律相談	㈬、第2・4㈪	13:00～16:00	区民相談室 相談日1週間前の午前9時から☎3777－1111㈹へ予約（先着）
税金相談	第2・4㈫	13:00～16:00	区民相談室 相談日1週間前の午前9時から☎3777－1111㈹へ予約（先着）
不動産取引相談	第2・4㈮	13:00～16:00	区民相談室 相談日1週間前の午前9時から☎3777－1111㈹へ予約（先着）
司法書士相談	第2㈭	13:00～16:00	区民相談室 相談日1週間前の午前9時から☎3777－1111㈹へ予約（先着）
行政書士相談	第1～4㈮	13:00～16:00	区民相談室 相談日1週間前の午前9時から☎3777－1111㈹へ予約（先着）
社会保険労務士相談	第1㈮	13:00～16:00	区民相談室 相談日1週間前の午前9時から☎3777－1111㈹へ予約（先着）
人権身の上相談	第1・3㈫	13:00～16:00	区民相談室 相談日1週間前の午前9時から☎3777－1111㈹へ予約（先着）
国の行政相談	第1・3㈭	13:00～16:00	区民相談室 ☎3777－2000 ※受付は午後3時まで
外国人生活相談	英語／㈫ 中国語／㈭	9:00～17:00	区民相談室 ☎5742－6842 ※受付は午後4時30分まで

相談内容	曜日	時間	場所
消費生活相談	㈪～㈮	9:00～16:00	消費者センター☎5718－7182
消費生活相談	第4㈫電話相談	16:00～19:00	消費者センター☎5718－7182
消費生活相談	㈯電話相談	12:30～16:00	消費者センター☎5718－7182
分譲マンション管理相談	第2・4㈬	13:00～16:00	都市計画課☎5742－6777へ予約
住宅相談（リフォーム、建て替え）	第3㈬	10:00～15:00	本庁舎3階ロビー 問都市計画課☎5742－6777
家庭相談	㈫	13:00～17:00	子ども家庭支援課☎5742－6385へ予約
家庭相談	㈭・㈮	9:00～13:00	子ども家庭支援課☎5742－6385へ予約
ひとり親家庭相談	㈪～㈮	8:30～17:00	子ども家庭支援課☎5742－6385
ひとり親就労相談	㈫・㈬・㈮	8:30～17:00	子ども家庭支援課☎5742－6385
児童相談	㈪～㈮	8:30～17:00	子ども育成課☎5742－6959
児童相談	㈪～㈯	9:00～18:00	子育て支援センター☎5749－1032
児童相談	㈪～㈮	9:00～17:00	東京都品川児童相談所☎3474－5442

相談内容	曜日	時間	場所
カウンセリング相談（電話）	第1～3㈭	10:00～15:30	男女共同参画センター☎5479－4105
DV相談	第2を除く㈮	13:00～16:00	相談日の1カ月前から男女共同参画センター☎5479－4104へ予約
DV相談	第2㈮	17:30～20:30	相談日の1カ月前から男女共同参画センター☎5479－4104へ予約
教育相談	㈪～㈯	9:00～17:00	教育総合支援センター☎3490－2000
手話通訳者付き相談	㈬	13:00～16:00	障害者福祉課Fax3775－2000
手話通訳者付き相談	㈮	9:00～12:00	障害者福祉課Fax3775－2000
交通事故相談	㈪～㈮	9:00～16:00	品川交通事故相談所☎5742－2061
内職相談	㈪～㈮	9:00～17:00	就業センター☎5498－6353
職業相談・紹介	㈪～㈮	9:00～17:00	就業センター☎5498－6353
わかもの就業相談	㈫～㈮	13:00～17:00	商業・ものづくり課☎5498－6352へ予約
女性向け就業相談	㈪	10:00～17:00	商業・ものづくり課☎5498－6352へ予約
女性向け就業相談	㈮	10:00～12:00	商業・ものづくり課☎5498－6352へ予約

品川区史2014関連講座「入門 東海道品川宿」

日1月30日㈯午後2時～4時
人16歳以上の方100人（抽選）
場申12月18日㈮（必着）までに、**往復はがき**（1人1枚）に「区史関連講座」とし、住所、氏名、年齢、電話番号を品川歴史館（〒140－0014大井6－11－1☎3777－4060）へ

東京都脳卒中医療連携推進事業公開講座「脳卒中？その時あなたは…」

日12月12日㈯午後2時～4時
講師／今泉陽一（昭和大学医学部脳神経外科講師）
人100人（先着）
場参当日、TKPLuz大森カンファレンスセンター（大田区大森北1－10－14）へ
問荏原病院地域医療連携室☎5734－8000内線1602、健康課☎5742－6744

催し

あったか手づくりサロン～かぎ針と糸を使った小物づくり～

10分程度でできる小物を作ります。開催時間内にお越しください。
日12月15日㈫午後2時30分～4時30分
場参当日、男女共同参画センター（東大井5－18－1きゅりあん3階☎5479－4104）へ

認知症カフェ「笑う門(かど)in西大井」

誰でも気楽に参加して相談もできるカフェです。焼き芋などの販売もあります。
日12月20日㈰午前10時～午後2時
場参当日、西大井在宅介護支援センター（西大井2－4－4☎5743－6120）へ

品川清掃工場見学会

日12月26日㈯午前10時～11時30分
※現地集合・解散。
内ビデオなどによる説明と施設見学
人50人（先着）
場申12月24日㈭までに、**電話**で同工場（八潮1－4－1☎3799－5361）へ

品川＆山北ふれあい交流 親子でどんど焼き体験

日1月9日㈯午後3時～10日㈰午前10時頃（現地集合・解散、1泊2日）
場ひだまりの里（神奈川県山北町）
宿泊／丹沢荘
人区内在住か在勤の親子10人（抽選）
※大人だけの参加も可。
¥6,000円、小学生4,000円、幼児2,500円（1泊2食付き宿泊費、プログラム参加費、消費税）
申12月25日㈮（必着）までに、**はがき**か**FAX**に「どんど」とし、参加者全員の住所・氏名（ふりがな）・年齢・性別・電話番号を地域活動課市町村交流担当（〒140－8715品川区役所☎5742－6856 Fax5742－6877）へ

家庭用消火器の購入・薬剤詰め替えあっせん

火災は小さいうちの消火が肝心です。いざという時のために十分な消火能力を持つ消火器を備えましょう。

種類	薬剤重量		あっせん価格
購入	粉末消火器5型（国家検定品）	1.5kg	4,600円
薬剤詰め替え	粉末薬剤	1～3.5kg	3,300～6,200円
	強化液薬剤	3～4ℓ	5,400～6,200円
	中性強化液薬剤	2ℓ	6,200円

※耐用年数（おおむね10年）・標準使用期限を経過した消火器は詰め替えできません。

申し込み・配達

申し込み日	配達日
1日～25日	翌月中旬
26日～月末	翌々月中旬

※3月は10日締め切り・月末までに配達。
※配送日は事前に区指定業者から連絡あり。

区指定業者	所在地	電話番号
神谷商会＊	西品川1－28－25	3783－4882
後藤商会＊	南大井4－18－18	3762－0376
前出工機＊	東五反田3－17－5	3449－1581
和田商会＊	二葉2－8－13	3782－1885
アサヤマ	東五反田1－7－6	3443－6191
竹内商会	西大井2－17－10	3772－7913
東日工業	西五反田2－24－9	3494－8936

＊あっせん対象の消火器を店頭で直接購入できます。あっせん価格（4,600円）で購入するには、印鑑（スタンプ印不可）が必要です。

申**電話**か**はがき**、**FAX**に「消火器購入」か「消火器詰め替え」とし、住所、氏名、電話番号（昼間連絡のとれる）、希望本数、古い消火器の処分希望の有無と本数を防災課（〒140－8715品川区役所☎5742－6696 Fax3777－1181）へ
○区ホームページから**電子申請**もできます。
※購入・詰め替えの申し込みと同時の場合に限り、古い消火器を1本1,100円（消火器リサイクルシール貼付のものは600円）で引き取ります。

寄附はNO！ 有権者は求めない 政治家は贈らない

政治家（区議会議員や区長などの公職に就いている人とこれから公職の候補者となろうとする人）が、自分の選挙区内にいる人に対して、お金や物などを贈ること（寄附）は公職選挙法で禁止されています。
また、有権者が公職の候補者などに寄附を求めたりすることも禁止されています。

公職の候補者などが禁止されている寄附の例

●お歳暮やお年賀 ●病気見舞い ●葬式の花輪や供花 ●開店祝いや落成式の花輪 ●入学祝いや卒業祝い ●地域の運動会やスポーツ大会、お祭りへの寄附や飲食物の差し入れ ●町会の集会や旅行などの催し物への寸志や飲食物の差し入れ ●秘書や家族などが代理で出席して出す結婚祝いや葬式の香典

年末年始は、忘年会や新年を祝う催しなどに、公職の候補者などが出席する機会が多くなります。寄附を「贈らない」「求めない」「受け取らない」ようにご注意ください。

問選挙管理委員会事務局☎5742－6845

広報しながわの読者モニター・子育て支援特集号などの協力者募集

広報しながわ（広報紙）に対する意見をお寄せください。

①読者モニター
人区内在住の方20人程度（選考） 内広報しながわについてのアンケート回答

②子育てに関する記事の協力
人区内在住で子育て中の方10人程度（選考）
内子育て支援特集号のアンケート回答、掲載用写真の提供

共通 申12月11日㈮（必着）までに、**はがき**か**FAX**で番号、住所、氏名、年齢、性別、電話・FAX番号、②はお子さんの年齢・性別を広報広聴課（〒140－8715品川区役所☎5742－6644FAX5742－6870）へ
※初めての方優先。 ※謝礼あり。

メイプルカルチャー講座

1月期生募集中！

新規講座 【教養】デジカメをいかす写真撮影のワザ〈中級編〉、運命学の目的 開運への道【センスアップ】アロマテラピー入門、美的オイル生活 アマニ油でキレイになる【音楽】憧れのスタンダードナンバーを歌おう【手工芸】大人の上質アクセサリー、シルクフラワーで作るコサージュ【親子】簡単ベビーマッサージ【料理】春のおもてなし料理、春の和菓子教室
○その他スポーツ・語学・絵画など、様々なジャンルを常時220講座以上。

詳しくはHPwww.shinagawa-culture.or.jp/maple/で紹介しています。

場申メイプルセンター（西大井駅前☎3774－5050）

文化・イベント情報

O美術館 12月・1月の催し

●12月4日㈮～9日㈬／古布を尋ねて 第2回小野寺五月子作品展（手工芸）
●12月11日㈮～16日㈬／地・点からの発信〈四人の作家展〉（油彩、彫刻）
●12月19日㈯～23日㈷／2015・日中文化交流絵画展（工筆画、墨彩）
●1月16日㈯～19日㈫／平成27年度品川区高齢者作品展（絵画、書道、民芸、工芸、写真、俳句・短歌）
●1月29日㈮～2月3日㈬／夢のイストワール展PART4（絵画、工芸、立体、写真、デジタルアート、手作り絵本）
場問同美術館（大崎駅前大崎ニューシティ2号館2階☎3495－4040午前10時～午後6時30分）
※開催時間は要問い合わせ。

区民ギャラリー 12月・1月の催し

●12月2日㈬～7日㈪／ひがしかぜ あけのほし（絵画）
●12月10日㈭～14日㈪／第26回旭洋会書道展
●12月16日㈬～21日㈪／蒼(そう)展2015（油彩）
●12月26日㈯・27日㈰／色の奔流（水彩、墨彩）
●1月16日㈯・17日㈰／第4回子ども絵画教室アトリエコッコ作品展
●1月20日㈬～25日㈪／第14回彩楓会水彩画展
●1月27日㈬～2月1日㈪／薫風会展（油彩、水彩）
場問同ギャラリー（大井町駅前イトーヨーカドー8階☎3774－5151午前10時～午後8時）※開催時間は要問い合わせ。

区民の伝言板

区民の皆さんが地域で行う自主的な活動を紹介します。
費用の記載のないものは無料です。

セ＝センター 体＝体育館 集＝区民集会所 (入)＝入会金

イベント

●**演芸まつり** 歌、日舞、マジックなど。12月6日㈰正午～午後3時30分。当日、南大井文化セへ。☎090－3428－5665ゆりかもめ・猪野
●**クラシックファンタジー** 12月13日㈰午後2時開演。きゅりあん。2,500円、小学生以下500円、前売り2,000円。品川クラシック音楽協会・原☎3450－7029へ
●**品川童謡の会クリスマスの集い** ピアノ演奏で合唱。12月23日㈷午後1時30分開演。500円。当日、スクエア荏原へ。☎090－6545－8580山田
●**東京バロック管弦楽団「弦楽とチェンバロの演奏会」** 12月27日㈰午後1時30分～4時。当日、スクエア荏原へ。☎090－4959－9679柳澤
●**日本語教師入門養成講座** 1月7日～4月21日の㈭午後5時30分～7時30分他（全15回）。IWCセンター（戸越6）。12人先着。43,200円。電話でIWC国際市民の会・合田☎6331－4881へ
●**東京総合健保ミニマラソン大会** 3月6日㈰午前8時30分～午後3時。大井陸上競技場。5km、10km。1,500円。2月1日㈪までに、電話で東振協事務局☎3626－7504へ

サークルなど

●**荏原トリムクラブ** ㈫午後7時。第二延山小。月1,000円。(入)1,000円。☎3783－2295竹本
●**大井トリムクラブ** ㈪午後7時。大井第一小。3カ月2,000円。(入)1,000円。☎3719－2301澤田
●**後地空手サークル** 高校生以下。㈮午後7時。中原児童セ。月300円。(入)2,000円。☎3782－0730末永
●**小筆を楽しむ会（書、写経など）** 道具貸し出しあり。㈫午前10時。スクエア荏原。会場費など実費。☎090－3220－7258根津
●**品川ブルーインパルス（還暦野球）** ㈫㈭午後。天王洲グラウンド他。月1,000円。☎090－6316－5628猪鼻
●**棋友会（将棋）** 見学・初心者歓迎。月3・4回午後1時。荏原第五集。1回100円。☎070－5574－8467井下田(いげた)
●**はじめての韓国語パートⅡ** 60歳以上。初級経験者向け。第1・3㈮午後2時。ゆたかシルバーセ。月3,500円。☎3788－4133原
●**大崎ビデオクラブ（制作・パソコン編集）** 第2㈯午後1時30分。大崎第二集。年2,000円。☎3779－1388手島
●**短歌（Kの会）** 初心者歓迎。第2㈭午後1時15分。きゅりあん。月1,500円。☎3765－1617西村
●**マジシャンズ（手品）** 第2～4㈭午前9時30分。中小企業セ。月2,000円。☎090－4668－9490いど
●**品川ベースボールクラブ** 60歳以上。㈬㈯。天王洲グラウンド他。☎080－5047－0714鎌田

申込方法

広報広聴課で配付する申込書を、同課「区民の伝言板」係（〒140－8715品川区役所本庁舎5階☎5742－6644 Fax5742－6870）へ**郵送**か**FAX**、**持参** ○区ホームページから**電子申請**もできます。

広報しながわ
平成27年(2015) 12/1 1978号
次号予告 12月11日号
● しながわみやげ
● 品川介護福祉専門学校

人口と世帯（平成27年11月現在）

世帯	208,889	総人口	377,462
・日本人人口	366,464	・外国人人口	10,998
男	179,786	男	5,361
女	186,678	女	5,637

国土交通省による羽田空港の機能強化に関する「説明会」開催のお知らせ

羽田空港は、国内各地と世界をつなぐ空の玄関口として日本の経済・社会を支えています。

国は、首都圏の国際競争力の強化、訪日外国人旅行者の増加、国内各地への経済効果の波及などの観点から、羽田空港の更なる機能強化（国際線の増便）を必要としており、その具体化に向けて、南風運用時の午後3時～午後7時（前後30分間の経路の切替時間を含む）に、着陸機が品川区内を通過する飛行経路を提案するなど、検討を進めています。

国際線増便の必要性や提案された実現方策について幅広く意見を伺うため、ホームページなどによる情報提供や意見聴取などと併せ、本年7月から9月にかけて品川区を含む各地で説明会が開催され、多様な意見が寄せられているところです。これまでに寄せられた意見は分類・整理した上で国土交通省ホームページに掲載されています。

国は、寄せられた意見を踏まえた上で、今後、更なる情報提供とともに、より議論を深めていくための説明会を開催することとしています。品川区内と周辺地域では、次の日程で説明会が行われる予定です。

会場	日時
アトレ大井町3階セントラルガーデン（大井町駅中央口）	1/11㈷ 11:00～17:00
	1/12㈫・13㈬ 13:00～19:00
大崎ニュー・シティ1階 イベント広場（大崎駅前）	1/22㈮ 13:00～19:00
	1/23㈯ 11:00～17:00
品川シーズンテラスカンファレンスC（港区港南1－2－70）	1/24㈰ 11:00～17:00
	1/25㈪・26㈫ 13:00～19:00
目黒区総合庁舎1階レストラン（目黒区上目黒2－19－15）	1/16㈯・17㈰ 11:00～17:00

※詳しくは、国土交通省の特設ホームページ「羽田空港のこれから」http://www.mlit.go.jp/koku/haneda/をご覧ください。

問い合わせ 国土交通省☎0570－001－160
（IP電話からは☎03－5908－2420）
品川区都市計画課☎5742－6760
品川区環境課☎5742－6751

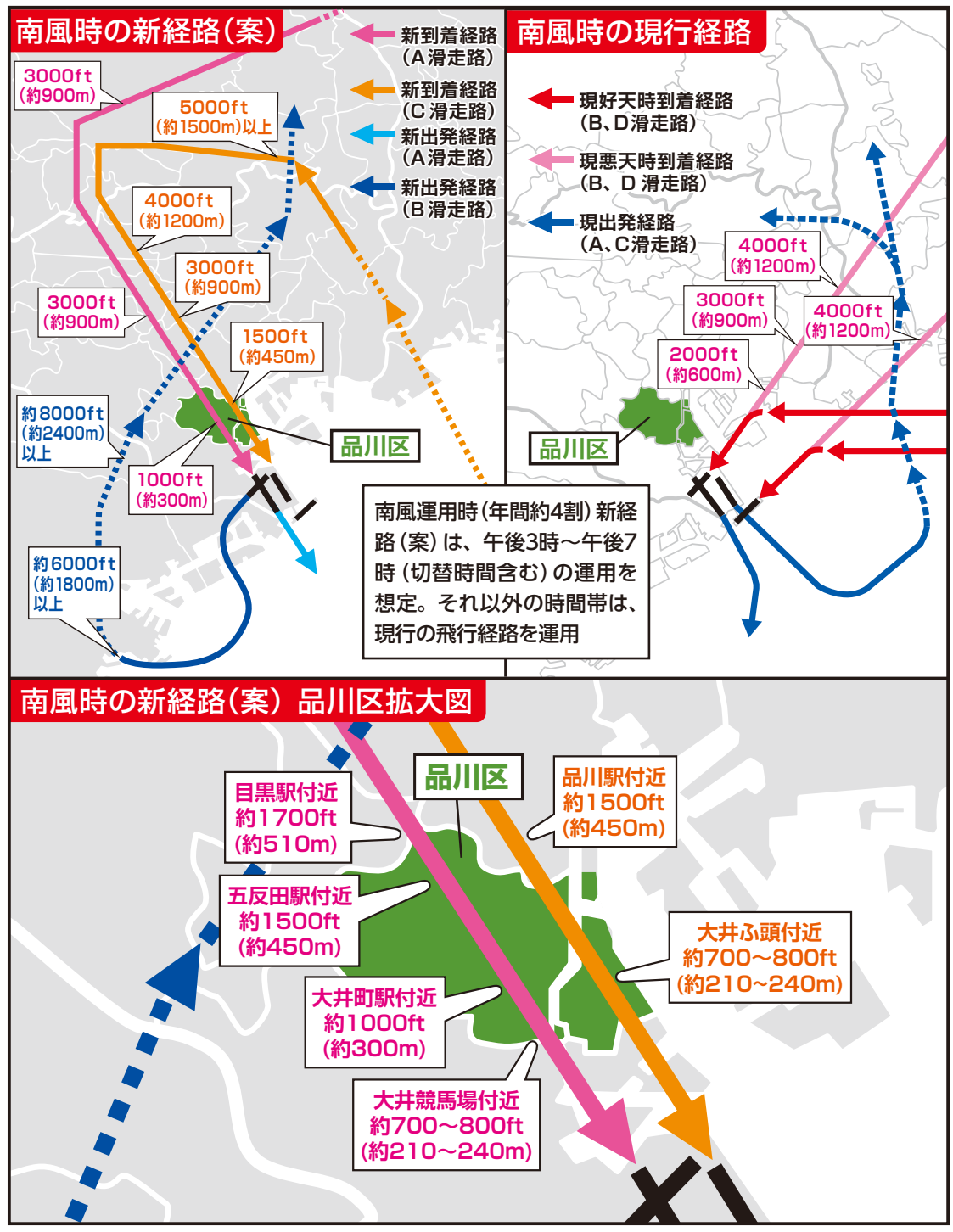

テレビ 12月 しながわホットほっと 11チャンネル

ケーブルテレビ品川
毎日7時・10時・13時・19時・22時から5回放送（❄土曜切り替え）

	00分～	10分～	20分～	30分～
土	品川区 週間ニュース＊ 取材には区民の皆さんが活躍しています		三之助　とっておきの品川 新 もう一つの荏原七福神	区からのお知らせ＊
日			トビーが行く！ 品川で電車がGO！	
月			しながわのチ・カ・ラ しながわご当地キャラ物語	
火			トビーが行く！ しながわ個性派ミュージアム	
水	しながわのチ・カ・ラ しながわ百景 今昔物語	トビーが行く！ しながわ伝統の技と味を体験！	三之助　とっておきの品川 一級入魂！品川レディース	
木	しながわほっとインフォメーション 新 ごみの分け方・出し方（仮）	品川の昔話 動かなかった不動尊	品川歴史探訪 荏原に残る大正の名建築 星薬科大学メインホール	
金	復活！しながわ探検隊		三之助　とっておきの品川 受け継がれる品川のものづくり	

区ホームページで動画配信をしています

問番組について▶広報広聴課☎5742－6612　加入について▶ケーブルテレビ品川☎0120－559－470

三之助　とっておきの品川
もう一つの荏原七福神

区内在住の噺家（はなしか）・柳家三之助が、今年誕生した“もう一つ”の荏原七福神を紹介。キャラクターたちに込められた、地域への思いに迫ります。

ラジオ しながわインフォ 89.7Mhz

インターエフエム放送

午前6時56分から3分間

放送内容は、区ホームページから視聴でき、専用機器に録音もできます。また、災害時には、災害情報や生活情報を放送します。

放送言語		
	㈪	中国語・日本語
	㈫	韓国語・日本語
	㈬	タガログ語・日本語
	㈭・㈮	英語・日本語

※10月1日㈭から89.7Mhzに変わりました。

緊急情報発信ダイヤル

☎3777－2292

緊急時・災害時などに、区ホームページ、しなメール、品川区ツイッターなどで発信する緊急情報を音声で聞くことができます。　※防災行政無線を聞くことはできません。

問広報広聴課☎5742－6631

パソコン・携帯 しながわ情報メール「しなメール」

しなメールでは、区の情報や防災気象情報を電子メールで配信しています。右のコードを読み取るか、https://cous.mail-dpt.jp/shinagawa/へアクセスして登録してください。

問広報広聴課☎5742－6631

伝統工芸の実演

和　裁

日12月11日㈮・12日㈯
午前10時～午後4時
場中小企業センター1階ロビー（西品川1－28－3）
問商業・ものづくり課☎5498－6335

釼持　博
昭和39年入門

R80 古紙配合率80％再生紙を使用しています