毎月1・11・21日発行
10/1
令和6年(2024)
No.2345

広報 しながわ Shinagawa

Shinagawa City 品川区

掲載記事は9月19日時点の情報です。
●本紙に記載の電話番号は、市外局番(03)を省略しています。
品川区ホームページ

発行／品川区　編集／戦略広報課　〒140－8715　品川区広町2－1－36　☎3777－1111(代表)　Fax5742－6870(戦略広報課)　https://www.city.shinagawa.tokyo.jp/

携帯トイレを全区民へ無償配布！

宅配便で世帯人数分の携帯トイレをお送りします

こちらが届きます！

しながわ防災ハンドブックやマンション用の防災ハンドブックは、区ホームページからもご覧いただけます

災害時に安心して避難生活を送るためには、日頃からの備えが大切です。区では在宅避難を推奨していますが、携帯トイレがあれば、断水などにより自宅のトイレを使用できない状況になっても困りません。いざという時に備え携帯トイレを備蓄し、事前に使い方を確認しておきましょう。

問い合わせ　携帯トイレ配布コールセンター☎0120－100826
防災課啓発・支援係(☎5742－6696 Fax3777－1181)

携帯トイレの使い方動画はこちらから

配布内容
- 携帯トイレ1人あたり20回分
  (凝固剤・汚物処理袋・汚物保管袋・便器カバー)
  ※使用方法などは同封のちらしをご覧ください。
- しながわ防災ハンドブック

対　象　6年8月31日時点で区に住民登録があり、引き続き区に住所を有する方
※同一地域内でも配布時期が異なる場合があります。

品川区のSDGs

SDGsの達成に向けてここにフォーカス

区では、すべての人が住み慣れた地域で、笑顔で気持ちよく住み続けることができるよう、災害に強いまちづくりのための事業を進めています。

3 すべての人に健康と福祉を
11 住み続けられるまちづくりを

SDGs(エスディジーズ)(持続可能な開発目標)は、2030年までに持続可能でよりよい世界をめざす国際目標です。

令和6年度

品川区功労者として表彰を受ける皆さん

区では毎年、区民の生活と文化の向上に功労があった方の功績をたたえ表彰しています。本年度は、次に掲げる方々が受賞されます。

問い合わせ　総務課（☎3777－1111〈内線3007〉Fax3774－6356）

品川区功労者表彰式

日時　10月1日㈫午前10時から

会場　きゅりあんイベントホール（大井町駅前）

普通表彰　219人

地方自治の発展に関するもの

自治功労

◆**法律相談員**
大西　雄太　外村　玲子

◆**区民相談員**
大野　容充

◆**保護司**
伊藤　雅志　生方　中
小川　雅之　立花　光紀
中山　道治　大島　啓介
吉田　茂子　鈴木　真澄

◆**区政協力委員**
直井　滿夫　永井惠一郎
小原　健治　石本　明
柴田実喜男　佐賀　崇宏
阿世知　堯　海沼マリ子
石田　利男

◆**青少年対策地区委員**
安田　理恵　清野美津子
斗永　昌子　石記　衛
平野千代子　鈴木　孝枝
小山　豊　池田由紀子
小川　運仁　鈴木　孝義
高橋　善久　松田　早苗
開發　久治　髙部恵美子
川原　浩二　篠原とも子
森　英太　鎌田恵美子
榛澤留美子　佐藤　丈子
日髙美智代　髙坂　智子
尾形　有三　石本　明
斎藤　由里　平本美帆子
三森　祥一　堀越　正昭
青山　修　山根喜久子
落合真紀子　佐賀　崇宏
足立　牧夫　加福　陽子
武藤かおる　大野　剛史
鈴木　真澄　大矢　敦
地頭江清世　関根　和人
松本　雅之　荒井佐智子
里吉　正人　棚池　恒夫
石井恵美子　兼平　理加
中川　哲男

◆**統計調査員**
木村　恵子　柿沼　吉野
武岡　幸枝　菊池　英男
土屋　新作　松金　一江
山原　慶子　安藤　雅之

◆**私立保育園設置者および園長**
竹居　正

◆**民生委員**
大塚　圭子　濱谷　佳子
梅津チヱ子　岡田　礼子
大平　悦子　加藤　孝
佐藤　孝江　前田　純一
肥田野紀江　大湯　君江
菅原まり子　橋本　麻子
中井　保夫　大野　滿
本山　玲子　伊東　隆之
樋口　光　岸本　昌良
宮永　正義　片山　享子
小柳千津子　東　美佐栄
石井　晴子　油田　澄夫
石坂　美苗　福原　妙子
安田真由美　川﨑　輝夫
雪　美知子　市川　和子
野村かすみ　井熊　公子
鏑木　恵美　川井千代子
谷岸麻美子　鍵谷佳世子

◆**社会福祉法人代表者および施設長**
吉澤　利恵　伊藤　美佐
内藤ちひろ

◆**介護認定審査会委員**
木島　澄子　平間　秀示
吉原　伸一

◆**高齢者クラブ会長**
前田美和子　小野澤孝子
瀬下登志雄　近藤　洋子
山田　恭子

◆**身体障害者相談員**
久保しのぶ　住谷　宏見

◆**知的障害者相談員**
佐藤　直子

◆**消防団員**
末岩　晃　篠村　亮
篠村由起子　青柳　学
松田　亨　於保　浩志
曽根奈津子　山田　庸介
河上　由季　村上　実
福田　敦　藤野英登志
石井　茂　近藤　昇久
清水　博康　伊藤　直人
吉田　紗弓

◆**明るい選挙推進委員**
石﨑とみ子　勝間田和子
田村　尚美　林　治子
伊藤　直司　髙澤　哲郎
大和田健二　石田美恵子
若井田悦男　力石　知也

保健衛生功労

◆**嘱託医**
折敷　満　大山　剛史
牧野　奈緒　瀬藤　陽子
岩田　文乃　原山眞理子
栁谷　隆宏　萩澤　進

◆**地区健康づくり推進委員**
竹谷　敏之　中島　榮子
村岡　勝宣　川上　大実
廿日岩永子　谷口　勝年
辻　京子　齋藤　道子
松尾ます美　三浦　麻里
一木　眞理　土屋　定子
岸川　勸　小松勢津子
南條八千代　関　光子
野辺百合子　平井三枝子
大﨑　進　佐藤美津子
大村　修

教育の振興と文化の向上に関するもの

教育文化功労

◆**スポーツ推進委員**
梅沢まゆみ　倉田　明子
中島由美子　廣澤　晴子

◆**スポーツ、芸術等を通じて、社会文化の振興発展に多年にわたり尽力した方**
兒玉　章夫　早船　勇夫
髙瀬すみ子　大松　完治
白尾　國宗　海沼　実
忽那　定範　芳賀　祐子
湯浅　義弘　山森　章二
岩田　澄子　大鐘　満

◆**青少年委員**
飯田　和久

◆**私立幼稚園設置者および園長**
加藤　雅子　豊島　呈次

◆**区立小・中・義務教育学校PTA会長**
加藤　雅紀　杉山　錠士
三浦　広詩

◆**文化財保護審議会委員**
山本　勉

産業の振興に関するもの

商工業振興功労

◆**産業協会会長**
廣瀬　隆博

技能功労

鈴木　祐二　坂野　進
塩野　富保　堀江　慶子

徳行に関するもの

寄　付

東芝テック株式会社
東京品川ロータリークラブ
株式会社兼藤
　代表取締役　安藤　公一
大成温調株式会社
東京食肉市場株式会社
　代表取締役社長　小川　一夫
小池　康
長田　正
日本精工株式会社

特別表彰　64人

地方自治の発展に関するもの

自治功労

◆**区民相談員**
平松　太郎

◆**保護司**
松本　初江　石津　忠雄
芳根　孝明

◆**区政協力委員**
伊藤　行雄　丹治　勝重

◆**青少年対策地区委員**
石渡　健夫　五味　勤
福島　剛夫　松本　元之
服部美代子　遠藤　晴夫
塚本　茂美　北野　富江
奥山　晃　石坂　早苗
佐藤みよ子　髙岡　博
髙橋総ノ助　宮尾　通子
松本　京子　土橋　史江
松本亜紀子　小池みよ子
大津　ふ代　太田　隆利
宮田　邦子

◆**消費生活相談員**
渡邉美登里

◆**民生委員**
赤羽根　操

◆**社会福祉法人代表者および施設長**
前田　武昭

◆**介護認定審査会委員**
柴田　純弘　中村　博昭
佐川　寛

◆**身体障害者相談員**
笹原　稔

◆**消防団員**
轡田　等　森　勉
鈴木　琢磨　水島　洋子
佐藤　広宣

◆**明るい選挙推進委員**
髙森　一昌　石渡　健夫
中村　敬子　鈴木今日子
林　洋子　服部　裕

保健衛生功労

◆**嘱託医**
原　正博　山田　慎
間渕　豊司　西元　毅

◆**地区健康づくり推進委員**
小野　悦子

環境保全功労

◆**公害防止管理者**
福山　高峰　高田　健

教育の振興と文化の向上に関するもの

教育文化功労

◆**スポーツ、芸術等を通じて、社会文化の振興発展に多年にわたり尽力した方**
伊庭　秀子　村田　真
前川　英之　今野　潤司
中島　英樹　佐枝　史一
浦川　久子　鈴木　光子
廿日岩洋子

◆**私立幼稚園設置者および園長**
市石　誠子

善行に関するもの

寄　付

株式会社ローソン
　代表取締役社長　竹増　貞信
大塚　徹郎

※ご本人の希望により氏名を掲載していない方がいます。　※順不同・敬称略。

がん検診を定期的に受けましょう！

がんになっても働き続けられる社会

～区はがんとの共生に向け支援しています～

日本人の2人に1人は何らかのがんにかかるといわれています。がん検診は、今は特に症状のない“健康”な皆さんが対象です。がん検診を受け、がんを早期に発見し、適切な治療へつなげましょう。

また、区にはがんに関する様々な悩みや不安を相談できる場があり、がんになっても安心して暮らすことができるよう支援しています。ぜひご利用ください。

問い合わせ 健康課保健衛生係（☎5742－6743 Fax5742－6883）

区ではがん検診を実施しています

職場などで検診機会のない方が対象です。

検診名		対象者	受診間隔
胃がん検診 *1*2*3	バリウム検診	40歳以上の方（偶数年齢時）	2年に1回
	内視鏡検診	50歳以上の方（偶数年齢時）	
	リスク検診	50・55・60・65・70・75歳で受けたことがない方	－
大腸がん検診		40歳以上の方	1年に1回
肺がん検診 *3	一般コース	40歳以上の方	1年に1回
	ヘリカルCTコース		
乳がん検診 *1	マンモグラフィ検査	40歳以上の女性（偶数年齢時）	2年に1回
	超音波検査	34・36・38歳の女性 40歳以上の女性で希望する方（偶数年齢時）	
子宮がん検診 *1		20歳以上の女性（偶数年齢時）	2年に1回

*1 対象者には受診券を送付
*2 年齢は7年3月31日現在
*3 対象年齢が重なった方は1つを選択

相談窓口

がん相談支援センター

●NTT東日本関東病院
（東五反田5－9－22☎3448－6280）
受付日時 月～金曜日午前9時～午後5時（祝日を除く）

●昭和大学病院
（旗の台1－5－8☎3784－8775）
受付日時 月～土曜日午前8時30分～午後5時（祝日を除く）

夜間相談窓口

●マギーズ東京
（江東区豊洲6－4－18☎3520－9913）
受付日時 毎月第3金曜日午後6時～8時
相談方法 事前に連絡のうえ、当日直接マギーズ東京へ

アピアランスケア*支援事業

*がん治療に伴い脱毛が生じたり、乳房の切除による外見の変化に起因するケア

がん対策講演会 電子申請

がん患者が離職せず仕事と治療を両立できる職場づくりのポイントを知り、企業内の健康支援につなげましょう。患者さん本人や家族の方も、ぜひご参加ください。

テーマ 「がんになっても働きたい」企業ができる就労支援
日時 11月11日㈪午後3時～5時
会場 区役所講堂（第三庁舎6階）
内容 講演：「病気治療と仕事の両立、職場におけるがん就労支援の必要性とポイント」講師／大津真弓（CSRプロジェクト理事）
活動紹介：企業（アフラック）の取り組み事例、相談機関の情報提供、がんを知る展
対象・定員 区内企業の健康管理担当者、区内在住か在勤の方100人（先着）
共催 アフラック東京総合支社
申込方法・問い合わせ 11月1日㈮までに、電か電話で、健康課保健衛生係（☎5742－6745 Fax5742－6883）へ

電子申請はこちらから

がん患者ウィッグ・胸部補正具の購入等費用助成

がん治療中の方や治療を行った方を対象に、ウィッグ（かつら）や胸部補正具の購入・レンタルにかかった費用の一部を助成します。詳しくは区ホームページをご覧ください。

区ホームページはこちらから

品川区がん対策推進計画（第二次）を策定します

品川区がん対策推進計画は、令和2～6年度の5カ年計画で策定しました。次期計画（令和7～12年度の6カ年）の策定にあたって「品川区がん対策推進計画策定委員会」を設置し、検討をすすめていきます。

第2回がん対策推進計画策定委員会

日時 10月23日㈬午後7時～8時30分
会場 区役所251・252会議室（第二庁舎5階）
内容 がん対策推進計画（第二次）骨子の検討　傍聴人数 5人（先着）
傍聴方法・問い合わせ 10月22日㈫までに、電話かFAXで委員会名、氏名、電話番号を健康課保健衛生係（☎5742－6743 Fax5742－6883）へ

「品川区がん情報」ホームページをご活用ください

がん検診やがん予防、相談窓口、がん治療と仕事の両立に役立つ情報など様々な情報を紹介しています。

ホームページはこちらから
がんと仕事に関する相談はこちらから

エコルとごしエコルフェス -2024 AUTUMN-

10月20日㈰ 午前10時～午後3時30分
※小雨決行・荒天中止。

いろんなRを見つけよう！

3R推進月間の10月、今回のエコルフェスではReduce（リデュース）・Reuse（リユース）・Recycle（リサイクル）の3Rに加え、Repair（リペア）・Refuse（リフューズ）など、“R”を意識したワークショップが楽しめます。

会場 エコルとごし（豊町2－1－30）・戸越公園（豊町2－1）
※駐車場はありません。
※入場無料。一部有料のワークショップあり。

エコル広場
木のバッジ作りやコンポストなど身近なテーマを楽しく学びましょう。

地球にやさしい食の広場
地球にやさしいキッチンカーや地元のお店がみなさんをお待ちしています。

Rなワークショップ広場
サステナブルなワークショップで生活に身近な新しいRをみつけましょう。

10月は、食品ロス削減月間です！

区では「フードドライブ」や「SHINAGAWA“もったいない”推進店」の募集など、食品ロス削減に取り組んでいます。詳しくは、区ホームページをご覧ください。

文庫の森（豊町1－16）でフリーマーケットを同日開催します

時間 午前10時～午後3時
問い合わせ 品川区清掃事務所資源循環推進係（☎3490－7098 Fax3490－7041）

エコルとごしホームページはこちらから

問い合わせ エコルとごし（☎6451－3411 Fax6451－3412）

電子申請 =スマートフォンやパソコンから「品川区電子申請サービス」による申し込みができます。トップページはこちらから

ENJOY! スポーツ

スポーツ協会は10月21日(月)はお休みです。

=事前申込が必要ない、当日参加できる教室・イベントです。

●スポーツ推進課　地域スポーツ推進係(第二庁舎6階)
☎5742−6838 Fax5742−6585

●品川区スポーツ協会・総合体育館
〒141−0022東五反田2−11−2
☎3449−4400 Fax3449−4401
受付時間／午前9時〜午後7時　※土・日曜日、祝日は午後5時まで。

●戸越体育館
〒142−0042豊町2−1−17 ☎3781−6600 Fax3781−6699

スポーツ協会ホームページはこちらから

スポーツ推進委員会杯スポーツ大会 電子申請

①9人制混合ソフトバレーボール大会
日 11月10日(日)午前9時から
場 総合体育館、戸越体育館
人 区内在住か在勤で35歳以上の方
※1チーム9〜15人。　※男性の常時出場は2〜3人。

②ソフトバレーボール大会(4人制)
日 11月17日(日)午前9時から
場 総合体育館
種目／ゴールドの部(60歳以上)、シルバーの部(40歳以上)、ブロンズの部(中学生以上)
※重複参加不可。
人 区内在住か在勤の方　※1チーム4〜6人。
※女性の常時出場は2人以上。女性だけのチームでも参加可。

共通

¥ 1チーム①4,000円②2,000円
※参加費は主将会議で支払い。
申 問 10月22日(火)(消印有効)までに、かスポーツ推進課・体育館・地域センターで配布する申込書をスポーツ推進課地域スポーツ推進係(〒140−8715品川区役所)へ**郵送**か**持参**
※①②の重複参加可。
※主将会議は11月6日(水)午後7時から総合体育館。
※申込書は区ホームページからダウンロードも可。

トリムスクール(12月〜7年3月の募集)

コース	会場	曜日	開始時間	回数	定員(抽選)	費用
501	品川健康センター	木	9:30	15回	35人	4,500円
502		金	16:00	16回	20人	4,800円
601	荏原健康センター	火	9:30	各15回	各30人	各3,750円
602			11:00			

※時間は各1時間30分。

場 申 問 10月11日(金)(必着)までに、健康センターホームページの**専用フォーム**か**往復はがき**(1人1コース)、**直接**窓口(返信用はがき持参)に「トリムスクール」とし、コース番号、住所、氏名(ふりがな)、生年月日、電話番号を501・502は品川健康センター(〒140−0001北品川3−11−22☎5782−8507 Fax5782−8506)、601・602は荏原健康センター(〒141−0031西五反田6−6−20☎5487−1317 Fax5487−1313)へ
※コースの変更・振替・返金・譲渡は不可。
※申込人数が少ないコースは閉講する場合あり。

スポーツ大会・教室

大会・教室名		日時	会場
第74回品川区民スポーツ大会			
秋季	デイキャンプ	10月27日(日)	みなとが丘ふ頭公園品川区キャンプ場(八潮3−1)
秋季	グラウンド・ゴルフ大会	11月3日(祝) ※予備日は11月17日(日)・しながわ中央公園(区役所前)	天王洲公園野球場(東品川2−6)
秋季	ゴルフ大会	11月19日(火)	総成ゴルフクラブ(千葉県成田市)
秋季	ミニバスケットボール大会	11月23日(祝)	総合体育館
秋季	武術太極拳大会	12月1日(日)	総合体育館
第4回連盟杯団体戦卓球大会		11月24日(日)9:30試合開始	総合体育館
なぎなた初心者教室		11月7日〜28日の木曜日 10:00〜11:30(全4回)	南大井文化センター(南大井1−12−6)
少林寺拳法体験教室		11月2日(土)18:30〜20:00	戸越体育館

※内容や申込方法など詳しくは、スポーツ協会ホームページをご覧いただくかお問い合わせください。
問 スポーツ協会

総合体育館コース型プログラム

12月〜7年3月の募集(59コース)

会場 総合体育館(東五反田2−11−2)
内容 親子体操、ヨガ、バレエ、ピラティス、太極拳、こども運動教室、フラメンコ、ボディパンプ、キッズダンス、フラダンス、ヒップホップなど
対象 16歳以上の方
※16歳未満の子ども向け教室もあり。
申込期限 10月17日(木)
※プログラムの時間や申込方法など詳しくは、スポーツ協会ホームページをご覧いただくかお問い合わせください。
問い合わせ スポーツ協会
(☎3449−4400 Fax3449−4401)

健康センターコース型教室

12月〜7年3月の募集(280コース)

会場 品川健康センター(北品川3−11−22)
荏原健康センター(西五反田6−6−20)
内容 体操トレーニング、リフレッシュ、バレエ、ダンス、トリム、親子、子ども体操、子どもダンス、子どもバレエ、子どもスカッシュ、スカッシュ、ゴルフなど
対象 15歳以上の方　※15歳未満の子ども向け教室もあり。
申込期限 10月11日(金)
※プログラムの時間や申込方法など詳しくは、健康センターホームページをご覧いただくかお問い合わせください。
問い合わせ
品川健康センター(☎5782−8507 Fax5782−8506)
荏原健康センター(☎5487−1317 Fax5487−1313)

初心者対象スケートボード教室

日 10月26日(土)午前10時〜正午　※雨天中止。
場 八潮北公園スケートボード場(八潮1−3)
人 20人(先着)　※小学生以下は保護者同伴。
¥ 200円、小学生以下100円
持ち物／スケートボード、ヘルメット、住所・氏名・生年月日が確認できるもの(健康保険証、学生証など)
申 問 **電話**で、八潮北公園管理事務所☎・Fax3790−2550へ

第2回ユニバーサルスポーツフェスタ

子どもも大人も、障害のある方もない方も楽しめます。
日 10月19日(土)午後1時30分〜4時30分
※受け付けは午後1時15分〜4時15分。
場 戸越体育館
内 トランポリン、モルック、ボッチャ、車いすスラローム、ストラックアウト
¥ 1人100円(保険料込)
持ち物／上履き、タオル、飲み物
問 スポーツ推進課地域スポーツ推進係

地域スポーツクラブの紹介

当日参加できます

地域スポーツクラブでは地域の学校などを利用し、年間を通して様々な教室の開催や自由に楽しめるフリースポーツを行っています。お住まいの地域で、気軽にスポーツを楽しみましょう。

区ホームページはこちらから

地域クラブebaraA(エバラエース)

場 旧荏原第四中学校(豊町3)ほか
- 体操教室
- ノルディックウオーキング
- バドミントン(フリー利用＆教室)
- キンボールスポーツ教室
- ボッチャ教室
- 折り紙教室
- 書道教室(中学生以上)
- 健康麻雀(マージャン)教室
- ノルディックウオーキング大会

スポクラ・しながわ

場 日野学園(東五反田2)ほか
- フリースポーツ(バウンドテニス、健康トリム体操、ボッチャ、硬式テニス)
- JTソフトバレーボール教室
- 城南親子で楽しむ体操教室
- 御殿山居合道教室
- 西五反田少年少女サッカー体験教室

大井八潮地域スポーツクラブTOYS(トイズ)

場 立会小学校(東大井4)、八潮学園(八潮5)ほか
- フリースポーツ(バウンドテニス、バドミントン、ボッチャ、グラウンド・ゴルフ、ノルディックウオーキング)
- 合気道教室
- ボッチャ体験教室

共通
参加方法／運動のできる服装で、上履きやタオル、飲み物、費用を持って、**直接**会場へ
※日時、会場、費用など詳しくは、区ホームページをご覧いただくかお問い合わせください。
問い合わせ／スポーツ推進課地域スポーツ推進係(☎5742−6838 Fax5742−6585)

子育てピックアップ

18歳(高校生)までを対象とした講座や子育てに関する情報です。

区ホームページはこちらから

お知らせ

児童扶養手当・ひとり親家庭等医療費助成制度改正のお知らせ

●**所得制限限度額を変更します**
児童扶養手当：11月分から(7年1月支給)
ひとり親家庭等医療費助成：7年1月1日から

●**児童扶養手当加算額を変更します**
内 11月分から、第3子以降に対する加算額を第2子の加算額と同額に変更　※受給資格をお持ちでない方は申請が必要です。詳しくは区ホームページをご覧いただくか、お問い合わせください。
問 子育て応援課手当医療助成担当
(☎5742－9174 Fax5742－6387)

講　座

子ども青空農園(収穫体験)

日 10月12日㈯・26日㈯
①午前10時～11時②午前11時30分～午後0時30分
場 区役所第二庁舎屋上　※雨天中止。
人 区内在住か在学で4～12歳の方各20人(先着)
※未就学児は保護者同伴。
¥ 各800円
申 **電話**か**Eメール**で、希望日時、住所、氏名(ふりがな)、年齢、保護者の氏名・電話番号を子ども青空農園運営事務局(☎070－9018－5861〈土・日曜日、祝日を除く午前10時～午後5時〉✉info@kodomo-aozora.tokyo)へ
問 同運営事務局☎070－9018－5861
公園課公園維持担当(☎5742－6789 Fax5742－9127)

スポーツ

子どもスポーツ教室

●**親子ｄｅヨガ教室**
日 10月27日㈰午前10時～11時
場 総合体育館(東五反田2－11－2)
※詳しくはスポーツ協会ホームページをご覧いただくか、お問い合わせください。
問 スポーツ協会
(☎3449－4400 Fax3449－4401)

スポーツ講演会　スポーツでまちを元気に

手話通訳付き

～しながわシティラン開催に向けて～

ロンドンオリンピック日本男子マラソン代表の講師に走ることの楽しさを語っていただきます。

日時 11月22日㈮
午後6時30分～8時
会場 きゅりあん小ホール(大井町駅前)
講師 藤原新(スズキアスリートクラブ男子マラソンヘッドコーチ)
定員 100人(抽選)
申込方法・問い合わせ 10月31日㈭(必着)までに、ホームページの**専用フォーム**か**往復はがき**に「スポーツ講演会」とし、住所、氏名(ふりがな)、電話番号をスポーツ協会(〒141－0022東五反田2－11－2☎3449－4400 Fax3449－4401)へ

スポーツ協会ホームページはこちらから

プロスポーツ連携事業　プロが教える！スポーツ教室

プロチーム「しながわシティフットサルクラブ」「しながわシティバスケットボールクラブ」の現役選手による教室です。初めての方も大歓迎です。

日時・会場
①10月27日㈰立会小学校(東大井4－15－9)
②12月1日㈰第二延山小学校(旗の台1－6－1)
小学1・2年生：午前9時30分～10時30分、小学3～6年生：午前11時15分～午後0時30分
※フットサルはグラウンド、バスケットボールは体育館で実施。
対象・定員 区内在住か在学の小学生各35人(抽選)
持ち物 動きやすい服、タオル、飲み物、フットサルは運動靴(スパイク不可)、バスケットボールは室内シューズ
申込方法・問い合わせ ①10月17日㈭②11月21日㈭(必着)までに、区ホームページの**専用フォーム**か**往復はがき**で、教室名、希望日・種目、住所、氏名、電話番号、学校名、学年をスポーツ推進課スポーツ振興担当(〒140－8715品川区役所☎5742－7218 Fax5742－6585)へ

区ホームページはこちらから

区広報紙に広告を掲載しませんか

第3期分(12月～7年3月)募集

広告掲載号／12月～7年3月の21日号
発行部数／10万4千部
申込方法・問い合わせ／10月21日㈪(必着)までに、電か戦略広報課で配付する申込書と原稿の見本を同課(〒140－8715品川区役所本庁舎5階☎5742－6644 Fax5742－6870)へ**郵送**か**FAX**、**持参**

広告の大きさ・掲載料（1回）			
1号	縦 4.4cm	横 23.4cm	14万円
2号	縦 4.4cm	横 15.5cm	9万円
3号	縦 4.4cm	横 11.6cm	7万円
4号	縦 4.4cm	横　7.7cm	4万5千円
5号	縦 9.0cm	横 11.6cm	14万円

※版下は広告主作成。入稿はデータでお願いします。

品川きずなレター

妊娠期からお子さんが3歳を迎えるまでの間、Eメールで成長時期に合わせた子育てのアドバイスや、区の事業・相談窓口をお知らせします。

登録方法 区ホームページから「妊娠期」か「子育て期」の各Eメールアドレスに空メールを送って登録
※子育て支援情報の配信アプリ「しながわこどもぽけっと」からも登録画面に進めます。
※詳しくは区ホームページをご覧いただくか、お問い合わせください。

区ホームページはこちらから

問い合わせ 子ども家庭支援センター子育てサポート担当
(☎6421－5237 Fax6421－5238)

令和7年度園児募集

区立幼稚園・認定こども園、ぷりすくーる西五反田で新入園児を募集します。

生年月日
- 新3歳児＝令和　3年4月2日～令和4年4月1日
- 新4歳児＝令和　2年4月2日～令和3年4月1日
- 新5歳児＝平成31年4月2日～令和2年4月1日

区立幼稚園

対象 区内在住で、保護者が徒歩で送迎できる新4・5歳児
※御殿山幼稚園では新5歳児の募集はしません。補欠登録のみ11月18日㈪から受け付けます。
申込書等配布場所 各区立幼稚園、保育入園調整課(第二庁舎7階)
申込日時 10月31日㈭、11月1日㈮午後1時30分～3時
申込場所 入園を希望する幼稚園
必要書類 申込書、教育給付認定申請書、お子さんの住民票の写し
問い合わせ 保育入園調整課入園相談担当
(☎5742－6725 Fax5742－6350)

幼稚園名	所在地	電話番号
城南幼稚園	南品川2－8－21	3471－7584
平塚幼稚園	荏原4－5－22	3781－8913
浜川幼稚園	南大井4－3－14	3761－6395
御殿山幼稚園	北品川5－3－1	5795－1523
第一日野幼稚園	西五反田6－5－6	3493－7264
台場幼稚園	東品川1－8－30	3472－8378
二葉幼稚園	二葉1－3－40	3785－9560
八潮わかば幼稚園	八潮5－6－32	3799－1542

※入園説明会や募集人員など詳しくは、募集案内や区ホームページをご覧いただくか、各園にお問い合わせください。
※新4歳児については、申込締切日に応募人数が10人未満の場合は、学級編制しません。
※伊藤幼稚園は、7年3月に閉園する予定です。

区立認定こども園

対象 区内在住で、保護者が送迎できる新4・5歳児
申込書等配布場所 各区立認定こども園、保育入園調整課(第二庁舎7階)
申込日時 11月14日㈭・15日㈮午後1時30分～3時
申込場所 入園を希望する認定こども園
必要書類 申込書、教育給付認定申請書、お子さんの住民票の写し
問い合わせ 保育入園調整課入園相談担当(☎5742－6725 Fax5742－6350)

認定こども園名	所在地	電話番号
一本橋保育園	大井2－25－1	3775－4351
北品川第二保育園	北品川3－7－43	5781－3881
五反田保育園	東五反田2－15－6	3445－4534
旗の台保育園	旗の台5－19－5	3784－1903

※募集人員など詳しくは、募集案内や区ホームページをご覧ください。

ぷりすくーる西五反田（幼児教育部門）

就学前のお子さんの保育と教育を行う公設民営の就学前乳幼児教育施設です。保育園部門(0～2歳児)と幼児教育部門(3～5歳児)があります。
対象 保護者が送迎できる新3・4・5歳児
※募集人員など詳しくは、募集案内や区ホームページをご覧ください。
願書・募集案内配布期間 10月21日㈪～28日㈪　※土・日曜日を除く。
所在地・申込方法 10月29日㈫・30日㈬午後5時までに、願書をぷりすくーる西五反田(西五反田3－9－9)へ**持参**

●**入園説明会**
日時 10月9日㈬午後2時45分～3時30分(Zoomによるオンライン開催)
申込方法 10月8日㈫までに、**Eメール**で氏名をぷりすくーる西五反田✉jimu@preschool.jpへ
問い合わせ ぷりすくーる西五反田(☎5759－8081 Fax5759－8082)

電子申請 =スマートフォンやパソコンから「品川区電子申請サービス」による申し込みができます。トップページはこちらから

しながわ情報プラザ

お知らせ

10月の区議会

決算特別委員会	2日㈬・3日㈭・7日㈪・8日㈫・10日㈭・11日㈮・21日㈪ 午前9時30分
議会運営委員会	24日㈭ 午前10時30分
本会議	25日㈮ 午後1時

問 区議会事務局
(☎5742－6809 Fax5742－6895)

女性相談員による総合相談(性別不問)

●**法律相談(離婚、相続などの法律問題)**
日 11月6日㈬・12日㈫午後1時～3時30分、18日㈪午後5時30分～8時
●**カウンセリング相談(こころや生き方、人間関係の悩みごと)**
日 11月28日㈭午後1時～4時
●**DV相談(配偶者・恋人などからの暴力)**
日 11月1日㈮・15日㈮・22日㈮・29日㈮午後1時～4時、8日㈮午後5時30分～8時30分

―――― 共通 ――――
場 申 問 相談日の1カ月前から、**電話**でジェンダー平等推進センター(東大井5－18－1きゅりあん3階☎5479－4104 Fax5479－4111)へ
※相談室への入室は1人のみ。託児なし。
○**カウンセリング電話相談(予約不要)**
日 11月7日㈭・14日㈭午前10時～午後3時30分、21日㈭午前10時～午後7時30分
相談電話／5479－4105

83(ハチさん)運動「子どもを見守ることを生活の一部にしよう」

登下校時刻の午前8時と午後3時に限らず、買い物や散歩など普段の生活の中で、子どもたちの存在を意識し、地域全体で見守りましょう。

ぴーぴー君

問 庶務課庶務係
(☎5742－6824 Fax5742－6890)

お休みします

●**区政資料コーナー(資料の点検・整理)**
日 10月11日㈮・15日㈫・16日㈬
問 区政資料コーナー
(☎5742－6614 Fax5742－6599)
●**荏原健康センター**
日 10月6日㈰
問 荏原健康センター
(☎5487－1317 Fax5487－1313)

スクエア荏原一部施設の貸し出しを休止

照明設備のLED化や音響設備工事などのため、一部施設の貸し出しを休止します。
●ひらつかホール
日 7年12月1日～8年3月31日
●イベントホール、大・中会議室
日 7年12月1日～8年2月28日
※休止期間を変更する場合があります。
問 スクエア荏原
(☎5788－5321 Fax5788－5322)

スケッター説明会　スキマ時間を生かして福祉の助っ人に

スケッターとは、お手伝いをしたい地域住民(有償ボランティア)と介護施設をマッチングするサービスです。
日 10月29日㈫午後6時30分～8時
場 品川介護福祉専門学校
(西品川1－28－3)
人 高校生以上の方
※資格や経験がなくてもできます。
※申込方法など詳しくは、区ホームページをご覧いただくかお問い合わせください。
問 高齢者福祉課高齢者支援第二係
(☎5742－6730 Fax5742－6881)

赤い羽根共同募金運動にご協力を

集めた募金は地域の社会福祉活動に活用します。
日 10月31日㈭まで
問 福祉計画課地域包括ケア推進担当
(☎5742－6914 Fax5742－6797)

第3回しながわ健康プラン21策定委員会

日 10月17日㈭午後5時～6時30分
場 荏原第五区民集会所(二葉1－1－2)
内 同プラン(第二次)素案の検討
傍聴人数／5人(先着)
傍聴方法・問 10月16日㈬までに、**電話**か**FAX**で、氏名、電話番号を健康課健康づくり係(☎5742－6746 Fax5742－6883)へ

東京都労働相談情報センター大崎事務所の街頭労働相談

"働くこと"で困ったときは、ひとりで悩まずにご相談ください。
日 10月23日㈬正午～午後5時
場 参 当日、**直接**夢さん橋(大崎駅南改札前)へ
※詳しくはお問い合わせください。
問 同センター大崎事務所
(☎3495－6110 Fax3495－4916)
地域産業振興課中小企業支援担当
(☎5498－6351 Fax5498－6338)

生理用品の入手が困難な方へ

優しさをかたちに プロジェクト

防災備蓄品を活用し、区内6カ所で生理用品を無償配布しています。

配布場所	所在地
ジェンダー平等推進センター	東大井5－18－1
子育て応援課	区役所本庁舎7階
暮らし・しごと応援センター	区役所第二庁舎3階
品川保健センター	北品川3－11－22
大井保健センター	大井2－27－20
荏原保健センター	西五反田6－6－6

配布対象／区内在住で、生理用品の入手が困難な方
※性別・年齢は問いません。
●申込手続きは不要です。配布場所に設置された専用カードか区ホームページの画面を窓口でご提示ください。

問い合わせ　ジェンダー平等推進センター(☎5479－4104 Fax5479－4111)

健康ガイド

●**品川保健センター**
〒140－0001 北品川3－11－22
☎3474－2225 Fax3474－2034

●**大井保健センター**
〒140－0014 大井2－27－20
☎3772－2666 Fax3772－2570

●**荏原保健センター** 仮移転先
〒141－0031 西五反田6－6－6
☎5487－1311 Fax5487－1320

キリトリ線

応急診療所

行く前に必ず電話連絡を。健康保険証を忘れずに！
内 内科　小 小児科　歯 歯科　骨 接骨　薬 薬局

小児平日夜間／午後8時～午後11時(受付は午後10時30分で終了)				
月～金曜日(祝・休日除く)	小	品川区こども夜間救急室 ※外傷は対応できません	旗の台1－5－8 昭和大学病院中央棟4階	☎3784－8181
休日昼間・夜間／午前9時～午後10時(受付は午後9時で終了)				
10月6日㈰	内 小	品川区医師会休日診療所 予約制	北品川3－7－25	☎3450－7650
	内 小	荏原医師会休日診療所	中延2－6－5	☎3783－2355
	薬	会営薬局しながわ	北品川3－11－16	☎3471－2383
	薬	会営薬局えばら	中延1－7－12	☎6426－7730
休日昼間／午前9時～午後5時(受付は午後4時30分で終了)				
10月6日㈰	内 小	おりしきみつるクリニック	東大井2－19－11	☎5762－2789
	歯	小野寺歯科医院	西五反田8－7－2	☎3493－2727
	歯	青柳歯科	小山4－3－1	☎3781－0516
	骨	根岸接骨院	東五反田5－26－6	☎090－6032－6189
	骨	武石接骨院	豊町2－17－8	☎3781－4450
土曜日夜間／午後5時～午後10時(受付は午後9時で終了)				
10月5日㈯	内 小	品川区医師会休日診療所 予約制	北品川3－7－25	☎3450－7650
	薬	会営薬局しながわ	北品川3－11－16	☎3471－2383

※重病の方は119番をご利用ください。　※受付時間にご注意ください。

お子さんの急な病気に困ったら

●**小児救急電話相談**　☎＃8000　IP電話などは☎5285－8898
月～金曜日／午後6時～翌日午前8時　**土・日曜日、祝日、年末年始**／午前8時～翌日午前8時

医療機関の24時間案内

●**東京都医療機関案内サービス**(ひまわり)
☎5272－0303 Fax5285－8080

●**救急相談センター**(救急車を呼ぶのを迷ったら)
☎＃7119　IP電話などは☎3212－2323

眼科応急診療

日曜日、祝日=午前9時～翌日午前8時
月～金曜日=午後5時～翌日午前8時
土曜日=正午～翌日午前8時
※緊急手術や重症患者対応時は、お待ちいただくか、他院を紹介する場合があります。

日・月・水・土曜日、祝日	東邦大学医療センター大森病院 大田区大森西6－11－1 ☎3762－4151
日・火・金・土曜日、祝日	昭和大学病院附属東病院 西中延2－14－19 ☎3784－8383
木曜日(祝日を含む)	荏原病院 大田区東雪谷4－5－10 ☎5734－8000

キリトリ線

難病リハビリ教室

日 10月21日㈪午後1時30分～3時30分
内 グループリハビリ、理学療法士による指導と助言
人 パーキンソン病・脊髄小脳変性症などの神経難病の方と家族20人
場 申 問 **電話**で、品川保健センター☎3474－2904へ

40代からの健康塾

コース	曜日	開始時間	定員(抽選)	会場
A	金	13:15	各25人	品川健康センター
B	土	10:30		
C	火	18:30		荏原健康センター
D	水	10:30		

※時間は各1時間。※Dは運動量の多いコース。
日 12月～7年3月(全14回)
人 生活習慣病の改善に取り組む40歳以上の方　¥ 各2,800円
申 問 10月11日㈮(必着)までに、健康センターホームページの**申し込みフォーム**か**往復はがき**(1人1コース)、**直接**窓口(返信用はがき持参)で教室名、コース、住所、氏名(ふりがな)、生年月日、電話番号をA・Bは品川健康センター(〒140－0001北品川3－11－22☎5782－8507 Fax5782－8506)、C・Dは荏原健康センター(〒141－0031西五反田6－6－20☎5487－1317 Fax5487－1313)へ　※コースの変更・振替・返金・譲渡は不可。　※申込人数が少ないコースは閉講する場合あり。

品川区わかちあいの会

大切な人を自死で亡くした方が、ご自身の思いを語り、聴き合う場です。
日 10月25日㈮午後2時～4時
人 身近な人やかけがえのない人を自死(自殺)で亡くした方
場 参 当日、**直接**品川保健センターへ
※予約不要。匿名での参加も可。
問 保健予防課こころの健康推進担当
(☎5742－7847 Fax5742－6013)

ひきこもりほっとたいむ「エールの会」　家族懇談会

日頃の悩みや不安を語り合う場です。
日 10月19日㈯午後1時30分～4時
人 不登校・ひきこもりなどの生きづらさを抱えた本人、家族、関係者、テーマに関心のある方20人
場 申 問 当日までに、**電話**で社会福祉協議会(大井1－14－1☎5718－1273 Fax5718－0015)へ

しながわくすりと健康フェア2024

薬剤師が相談に応じます。
日 10月27日㈰午前11時～午後3時
場 参 当日、**直接**イトーヨーカドー大井町店地下1階(大井町駅前)へ
※相談を希望する方はお薬手帳をお持ちください。
※混雑時は入場制限を行う場合があります。
問 生活衛生課医薬担当
(☎5742－9137 Fax5742－9104)

日=日時・期間　場=会場・場所　内=内容　講=講師　人=対象・定員　¥=費用・料金　参=参加方法　申=申込方法　問=問い合わせ　✉=E-mail　HP=ホームページ(http://　https://)

ご存じですか？ 9・10月は行政相談月間です

国の行政について、「説明に納得できない」「処理が間違っていると感じる」「手続きを簡単にしてほしい」などの意見や要望を受け付けます。

●特設相談所

日時	会場
10/13(日) 10:00～16:00	しながわ夢さん橋2024 会場内(大崎駅周辺)
10/17(木) 13:00～16:00	イトーヨーカドー大井町店地下1階(大井町駅前)

※10月13日は雨天・荒天中止。

参 当日、**直接**会場へ

●区内の行政相談委員

野口清彦　飯野隆子
砂川久子　杉田朝子
有馬成美　石坂啓

行政相談窓口キャラクター「キクーン」

●総務省「行政苦情110番」

0570－090110 Fax5331－1761

●国の行政相談(定例)(面談のみ)

日時	会場
毎月第1・3木曜日 13:00～15:30	区民相談室(区役所第三庁舎3階)
毎月第2水曜日 13:30～15:30	アトレ大森5階(大森駅)

問 区民相談室
(☎3777－2000 Fax5742－6599)

10月は「骨髄バンク推進月間」です

白血病などの血液難病で、骨髄移植や末梢(しょう)血幹細胞移植の機会を待つ患者さんを救うために、骨髄バンクへの登録にご協力ください。

問 日本骨髄バンク☎5280－1789
保健予防課保健予防係
(☎5742－7846 Fax5742－6013)

工事の際はアスベストの事前調査の結果報告が必要です

工事の元請け業者・自主施工者は、建築物などの解体・改修などの工事を行う際に実施したアスベストの事前調査の結果を区へ報告してください。

報告対象(大気汚染防止法)／
- 建築物の解体：作業対象となる床面積の合計が80㎡以上
- 建築物のリフォーム：請負代金の合計が100万円以上
- 工作物の解体・改修：請負代金の合計が100万円以上

※アスベストの有無にかかわらず、事前調査の結果報告が必要です。原則的に、石綿事前調査結果報告システムHP www.ishiwata-houkoku.mhlw.go.jp/で報告してください。

問 環境課指導調査係
(☎5742－6751 Fax5742－6853)

「マンション管理計画認定制度」アドバイザー派遣 電子申請

マンション管理士が「マンション管理計画認定制度」の説明や申請に向けた助言・指導、申請事務の支援を行います。

人 区内分譲マンションの管理会社の担当者(マンション管理組合役員の同席も可)

回数／1管理会社につき4回まで
※1回2時間程度。土・日曜日、祝日も可。

申 問 希望日の2週間前までに、か**電話**で、住宅課住宅運営担当(☎5742－6776 Fax5742－6963)へ

第11回ケアラー懇談会

日 10月21日(月)午後2時～3時
場 東五反田倶楽部(くらぶ)(東五反田4－11－6)
人 高齢者家族の介護や身の回りのお世話をしている方10人(先着)
※詳しくは、高齢者福祉課(本庁舎3階)や介護事業所で配布するちらしか、区ホームページをご覧ください。
問 高齢者福祉課高齢者支援第二係
(☎5742－6730 Fax5742－6881)

空き家に関する相談窓口

●空き家専門相談窓口(所有者・管理者向け)

日 毎日午前10時～午後7時
※年末年始を除く。
内 空き家に関する相続問題(法律)、売却・賃貸(不動産)など
窓口事業者／住まいと暮らしのコンシェルジュ(0120－062－109 Fax3771－2109 oimachi.concierge@tkk.tokyu.co.jp HP www.tokyu-sumaitokurashi.com/)

●空き家ホットライン(情報提供)

日 月～金曜日午前9時～午後5時
※祝日・年末年始を除く。
内 空き家に対する安全面の不安など
電話番号／3450－4988
※ akiya-hotline@shinagawa-tsk.co.jp、Fax3458－9504でも相談を受け付けます。区ホームページからダウンロードできる専用相談票に内容を記入してご相談ください。
問 住宅課空き家・居住支援担当
(☎5742－6777 Fax5742－6963)

スタートアップアドバイザー事業

急成長をめざす区内スタートアップ企業の課題に応じたアドバイスをします。

内 事業計画の改善、資金調達、人材確保、販路開拓、法務・知的財産権など
人 区内に主な事業所を置く創業10年未満の企業(みなし大企業を除く)
回数／年5回まで
申請期限／7年2月28日(金)
※詳しくは品川スタートアップナビHP shinagawa-ism.com/startupadvisor/をご覧ください。
問 地域産業振興課創業・スタートアップ支援係
(☎5498－6333 Fax5498－6338)

ビジネス・カタリストを派遣します

各分野の専門家が区内中小企業を訪問し、課題解決に向けた支援を行います。

内 経営戦略、人材管理・育成、販路開拓・マーケティング、技術開発など
人 区内に主な事業所を置く中小事業者(みなし大企業を除く)
支援回数／年10回まで
※詳しくは中小企業支援サイトHP www.mics.city.shinagawa.tokyo.jpをご覧ください。
問 地域産業振興課中小企業支援担当
(☎5498－6340 Fax5498－6338)

品川歴史館リニューアル記念

❶記念茶会 電子申請

日時 11月3日(祝)午前10時・11時、午後1時・2時・3時から　※各回約30分。
定員 各20人(抽選)
参加費 1人100円
申込期限 10月8日(火)(必着)

❷特別記念講演会
「ペリー来航と横浜の大名―藩士の日記からみる武州金沢藩の海防」 電子申請

日時 11月17日(日)午後2時～3時30分
講師 小林紀子(横浜市歴史博物館主任学芸員)
対象・定員 16歳以上の方70人(抽選)
申込期限 10月15日(火)(必着)

―――共通―――

会場 品川歴史館(大井6－11－1)
申込方法・問い合わせ 各申込期限までに、かはがき、FAX(1枚2人まで)でイベント名、参加者全員の住所・氏名(ふりがな)・年齢・電話番号、①は希望時間を品川歴史館(〒140－0014大井6－11－1☎3777－4060 Fax3778－2615)へ
※詳しくは、品川歴史館ホームページをご覧ください。

●館内の展示をご覧いただく場合は、観覧料100円(小・中学生は50円)が別途必要です。

AWAKENING PORT(アウェイクニング ポート)
～ちいさなぬくもり　探してみませんか～

「望まない孤独」や「孤立」は誰にでも起こりうる問題で、喫煙や過度な飲酒、肥満と同じ程度の健康リスクがあるといわれています。

講師の実体験を交えた講演や声優による朗読劇を通じて、望まない孤独や孤立への対策や、いざという時に頼れる場所を探してみませんか。

大空幸星

日時 11月28日(木)午後7時～9時
会場 五反田JPビルディングCITY HALL(西五反田8－4－13)
内容・出演
講演：大空幸星(あなたのいばしょ理事長)
パネルディスカッション：大空幸星、中塚史行(子ども若者応援フリースペース代表)、森澤恭子(品川区長)
朗読劇：出演者(声優)は、後日特設サイトで発表
アナウンス：山口勝平(声優)　※声のみの出演です。

山口勝平

中塚史行

対象・定員 中学生以上の方300人(抽選)
申込方法 10月15日(火)までに、イベント特設サイトhttps://www.shinagawa-awakening-port.comの**専用フォーム**から申し込み
※特設サイトからの申し込みが難しい場合は、お問い合わせください。

●当日は、区公式YouTubeチャンネル「しながわネットTV」でライブ配信も行います。詳しくはイベント特設サイトをご覧ください。

特設サイトはこちらから

問い合わせ 孤独・孤立対策普及啓発イベント実行委員会事務局(福祉計画課内)(☎5742－6914 Fax5742－6797)

ご寄付をありがとうございました(敬称略・順不同)

白石直樹＝チューバ(楽器)
今川里桜＝ボールペン、ノート
日本精工＝自転車用ヘルメット
鈴ケ森中学校PTA＝大型テント

〔ふるさと納税寄附金〕201,000円(7・8月分)
中尾誠利＝56,000円
櫻井敏郎＝35,000円　ほか

〔地域振興寄附金〕10,000円(7・8月分)
中尾誠利＝10,000円

〔社会福祉指定寄附金〕10,000円(7・8月分)
扶桑品川清掃＝10,000円

〔環境保全活動指定寄附金〕30,470円(7月分)
ダイエー＝30,470円

認知症講演会 10月28日(月) 電子申請

「認知症とともにいきる～わたしはわたしらしくこのまちで暮らしていく～」

福祉ジャーナリストの町永俊雄さんと認知症当事者の丹野智文さんをお迎えします。また、丹野さんがモデルになった映画「オレンジランプ」の上映会も行います。

時間	内容	会場	定員(先着)
10:30～12:30	オレンジランプ上映会	きゅりあん小ホール(大井町駅前)	100人
13:30～16:00	認知症講演会		150人

※開場は各開始時間の30分前。

申込方法・問い合わせ かか**電話**で、高齢者地域支援課認知症施策推進係
(☎5742－6802 Fax5742－6882)へ
※当日は手話通訳があります。　※後日、オンライン配信をする予定です。
※詳しくは区ホームページをご覧ください。

区ホームページはこちらから

電子申請 ＝スマートフォンやパソコンから「品川区電子申請サービス」による申し込みができます。トップページはこちらから

講座・講演

消費者懇談会 電子申請

日 11月13日㈬午後1時30分～4時
場 品川保健センター（北品川3－11－22）
内 「食卓のヒーローになろう！ お肉の安全知識のススメ」
人 40人（先着）
共催／品川食品衛生協会
申 問 11月12日㈫までに、か**電話**、**FAX**、**直接**窓口で氏名、連絡先を生活衛生課食品衛生担当（本庁舎7階☎5742－9139 Fax5742－9104）へ

小中高生と赤ちゃんとのふれあい事業「ファシリテーター養成講座」

日 10月29日㈫午前9時30分～11時45分　※実習と後期講座あり。
場 荏原第五区民集会所（二葉1－1－2）
人 区内在住で、20歳以上の方15人（先着）
申 問 10月21日㈪（必着）までに、**往復はがき**か**FAX**で、住所、氏名（ふりがな）、年齢、電話・FAX番号をゆたか児童センター（〒142－0042豊町1－18－15☎3786－0633 Fax3786－1925）へ

精神保健講演会 電子申請

日 11月8日㈮午後6時30分～8時20分
場 荏原第一区民集会所（小山3－14－1）
内 「お酒との上手な付き合い方～依存症との境界線～」
人 区内在住か在勤の方40人（先着）
申 問 10月31日㈭までに、か**電話**、**FAX**で氏名、電話番号を荏原保健センター（☎5487－1311 Fax5487－1320）へ
※後日、オンラインでも配信あり。希望の方は11月15日㈮までにで申し込み。

ジェンダー平等講座〈オンライン同時開催〉 電子申請

ジェンダーの視点から見た文学のもうひとつの読み方、楽しみ方を聞きます。
日 10月30日㈬午後6時30分～8時30分
人 ①会場②オンライン各20人（先着）
託児／1歳～就学前のお子さん5人（先着）　※10月16日㈬までに申し込み。
申 10月1日㈫午前10時から、で申し込み
※①は電話で明日葉☎070－8702－2798へ申し込みも可。
場 問 ジェンダー平等推進センター（東大井5－18－1きゅりあん3階☎5479－4104 Fax5479－4111）

外国人のためのエンジョイライフ講座

日時（全3回）	内容
11/8㈮ 13:30～15:30	品川区役所で窓口・業務内容の見学
11/15㈮ 11:00～16:00	本所防災館（墨田区）で防災体験
11/22㈮ 12:00～16:00	品川清掃工場でごみのリサイクルについて見学

※集合場所は品川区国際友好協会（広町2－1－36第三庁舎4階）。
※交通費は自己負担。

人 外国人30人（先着）　※通訳は英語・中国語各3人以上の希望がある場合のみ対応。
申 問 10月31日㈭（必着）までに、ホームページの**応募フォーム**か**直接**窓口で、国籍、住所、氏名（ふりがな）、年齢、昼間連絡がとれる電話番号、在学・在勤の方は学校・勤務先の名称・所在地を国際友好協会（広町2－1－36第三庁舎4階☎5742－6517 Fax5742－6518 HP www.sifa.or.jp/）へ

産業技術高専オープンカレッジ

●魔法のパイプ？ヒートパイプ
日 11月23日㈷午後1時～5時
人 中学生10人（抽選）　¥ 2,100円
申込締切日／11月7日㈭

●機械加工・初心者向け体験実習（切削加工・汎用フライス盤作業）
日 12月7日㈯午後1時～5時
人 実際に切削加工を行ったことがない初心者の技術者6人（抽選）　¥ 6,100円
申込締切日／11月21日㈭

●CCNA合格に向けたルータ初心者講座
日 12月14日㈯午前9時～午後5時
人 初心者の方10人（抽選）　¥ 5,500円
申込締切日／11月28日㈭

―― 共通 ――
場 申 各申込締切日（必着）までに、ホームページの**応募フォーム**か**はがき**で、講座名、住所、氏名（ふりがな）、年齢（学年）、電話番号、Eメールアドレスを都立産業技術高等専門学校（〒140－0011東大井1－10－40 HP www.metro-cit.ac.jp）へ
問 同校☎3471－6331
文化観光戦略課生涯学習係（☎5742－6837 Fax5742－6893）

ヘルシーおやつ教室 電子申請

日 11月9日㈯午後1時30分～3時30分
場 きゅりあん（大井町駅前）
内 かぼちゃのわらびもち、柿の寒天寄せ、干し芋、自家製あんこのまんじゅう
人 区内在住で、18歳以上の方30人（抽選）
¥ 1,500円
申 問 10月18日㈮（必着）までに、か**はがき**に「ヘルシーおやつ教室」とし、住所、氏名（ふりがな）、年齢、性別、電話番号を健康課健康づくり係（〒140－8715品川区役所☎5742－6746 Fax5742－6883）へ

東京都子育て支援員研修（第3期）

子育て支援員として就業する意欲のある方を対象に、保育や子育て支援に必要な知識・技能などを学ぶ研修です。
日 12月から順次開始
申込期限／10月15日㈫
※詳しくは東京都福祉保健財団ホームページ HP www.fukushi.metro.tokyo.lg.jp/kodomo/katei/kosodateshieninkensyuu01.htmlをご覧ください。
問 東京都福祉局子ども・子育て支援部企画課☎5320－4121
品川区子ども育成課子ども育成係（☎5742－6720 Fax5742－6351）

しながわ学「品川区内の河川を取り巻く環境」 電子申請

日程（全3回）	テーマ
11/ 6㈬	品川の河川とその流域に潜む水生昆虫
11/13㈬	古地図で歩く品川の水辺の記憶
11/20㈬	品川区の地下水

※時間は午後6時30分～8時。

場 立正大学（大崎4－2－16）
人 16歳以上の方100人（抽選）
申 問 10月17日㈭（必着）までに、か**往復はがき**で、講座名、住所、氏名（ふりがな）、年齢、電話番号、視覚・聴覚などの配慮希望の有無を文化観光戦略課生涯学習係（〒140－8715品川区役所☎5742－6837 Fax5742－6893）へ

10月は おたがいさま運動推進月間です

区では、バリアフリーやユニバーサルデザインといった、すべての人にやさしく、暮らしやすいまちづくりをめざし、「おたがいさま運動」を推進しています。この運動は、困っている人がいたら助ける、困ったときは「助けて」と言える、そのようなことが当たり前にできる「支えあいのまちづくり」をみんなで進めるための運動です。

電車やバスの中で高齢者や妊婦の方に席をゆずる、視覚障害者誘導ブロック（点字ブロック）の上に自転車や荷物を置かないなど、皆さんも自分にできる「おたがいさま運動」を探してみましょう。

バリアフリーとは？ 高齢者や障害のある方などが社会生活を送るうえで「バリア（障壁）」となるものを取り除くことを意味しています。

ユニバーサルデザインとは？ 年齢、性別、障害、人種、個人の能力などにかかわらず、すべての人ができる限り使いやすいように物や環境をデザインする考え方のことです。

車いすにはいろいろな種類があります

手動の車いすだけではなく、手動の車いすを操作することが難しい方が使用する「電動車いす」や、お子さんが病気や障害などの理由で車いすがないと移動できない場合に使用する「子ども用車いす」などがあります。これらの車いすは、それぞれのニーズに合わせて選ばれ、自立した生活や移動の手助けに役立っています。

●車いすの一部の例

問い合わせ 福祉計画課地域包括ケア推進担当（☎5742－6914 Fax5742－6797）

非核平和都市品川宣言40周年

ジェンダー平等推進フォーラム2024 電子申請

区では、誰もが自分らしく、生き生きと安心して暮らせるジェンダー平等と性の多様性を尊重し合う社会の実現に向けて取り組んでいます。この取り組みの一環として、公募した区民が中心となり企画したジェンダー平等推進フォーラムを開催します。

日時 11月9日㈯午後1時30分～3時45分　※開場は午後1時。
会場 きゅりあん小ホール（大井町駅前）
内容 講演会、パネルディスカッション
テーマ 「それもアリ！ですか？多様な生き方を選択できる働き方の新時代」

●講演会
講師 石井クンツ昌子（お茶の水女子大学理事）
下山田志帆（元女子プロサッカー選手）

●パネルディスカッション
パネリスト 石井クンツ昌子、下山田志帆、森澤恭子（品川区長）
ファシリテーター 五戸美樹（フリーアナウンサー）

プロフィール

●石井クンツ昌子
専門は家族社会学。カリフォルニア大学で20年教鞭を執る。その後お茶の水女子大学に着任し、2021年から現職。日本家族社会学会会長や内閣府男女共同参画会議専門委員などを歴任。2012年に全米家族関係学会のJan Trost賞を受賞。

●下山田志帆
大学卒業後、ドイツやなでしこリーグ1部でプレー。在独中の2019年にLGBTQであることを公表するとともに、Reboltを創業しアスリートやLGBTQ当事者の視点で講演やブランド運営を行っている。

定員 ①会場200人②オンライン250人（先着）
※手話通訳・車いす席あり。　※オンラインはZoom配信です。
託児 1歳～就学前のお子さん5人（先着）
申込方法 10月22日㈫午後5時までに、①はか**電話**で、明日葉☎070－8702－2798（土・日曜日、祝日を除く午前9時～午後5時）へ。②はで申し込み
※申し込みは1組2人まで。　※手話通訳希望・車いす利用の方はその旨をお伝えください。
※結果は10月下旬に通知します。

●「バスソルト作り」を同日午前10時～正午に開催します
会場 ジェンダー平等推進センター（きゅりあん3階）　定員 25人（先着）

主催 ジェンダー平等推進フォーラム2024企画運営委員会・品川区
問い合わせ ジェンダー平等推進センター（☎5479－4104 Fax5479－4111）

区ホームページはこちらから

やさしい日本語講座「外国人に伝わるあなたの日本語」 電子申請

「やさしい日本語」の基本を学び、在住外国人とロールプレイングで会話します。
日 11月10日(日)午後1時～4時
場 区役所251・252会議室(第二庁舎5階)
人 中学生以上の方30人(抽選)
申 問 10月23日(水)(必着)までに、かはがきに「やさしい日本語講座」とし、住所、氏名(ふりがな)、電話番号、Eメールアドレス、在勤・在学の方は勤務先・学校の名称・所在地を総務課平和・国際担当(〒140－8715品川区役所☎5742－6691 Fax3774－6356)へ

催し

品川&山北ふれあい交流「第58回西丹沢もみじ祭り(千人鍋)」

日 11月16日(土)午前11時～午後2時頃
場 山北町「旧三保中学校グラウンド」(神奈川県)
交通／新松田駅からバス約1時間
内 しし鍋、歌謡ショー、カラオケ大会、地元特産品の販売　ほか
人 1,000人(先着)
¥ 1人3,800円(新松田駅から専用バスを利用する場合は5,200円)
申 10月27日(日)までに、**電話**で山北町観光協会☎0465－75－2717へ
問 総務課総務係
(☎5742－6625 Fax3774－6356)

図書館　秋の読書フェア

日 10月31日(木)まで

図書館	テーマ
品川	秋時間、どう過ごす？
二葉	美味(おい)しいものを食べたい！
荏原	秋から始める読書生活
南大井	文学－小説＝???
源氏前	図書館員おすすめの本
ゆたか	ノンフィクションの迫力
大井	SFの世界を旅する
五反田	旅にでる。
大崎	秋を味わう
大崎分館	時代小説 一度は読んでみませんか？
八潮	芸術に親しむ

問 品川図書館
(☎3471－4667 Fax3740－4014)

ふれあい広場オータムフェスティバル

日 10月26日(土)午前11時～午後2時
場 西大井六丁目ふれあい広場(西大井6－3－1)
内 模擬店、ステージイベント、お菓子販売、ゲームなど
問 西大井福祉園
(☎3777－0294 Fax3777－4254)
障害者支援課障害者支援係
(☎5742－6707 Fax3775－2000)

ぐるっぽまつり

地域の皆さんに感謝をこめて開催するイベントです。ぜひお越しください。
日 10月20日(日)午前10時～午後1時
内 模擬店、ノベルティグッズ配布
場 問 障害児者総合支援施設(南品川3－7－7☎6712－4400 Fax6712－4401)

大崎ゆうゆうプラザまつり

日 10月19日(土)・20日(日)午前10時～午後5時　※20日は午後4時まで。
内 発表会、作品展、演奏会、折り紙ワークショップなど
場 問 大崎ゆうゆうプラザ(大崎2－7－13☎5719－5322 Fax3779－2520)

品川区麻雀(マージャン)大会

日 11月23日(祝)午前11時30分～午後4時30分　※受け付けは午前10時50分～11時25分。
場 きゅりあん(大井町駅前)
人 区内在住・在勤・在学の小学生以上で、基本的なルールを理解し、他の選手と麻雀を打てる方118人(抽選)
¥ 2,200円(軽食代込)
申 10月31日(木)(必着)までに、ホームページの**専用フォーム**か**往復はがき**、**Eメール**で大会名、住所、氏名(ふりがな)、年齢、電話番号、在勤・在学の方は勤務先・学校の名称・所在地を東京都麻雀業協同組合(〒101－0024千代田区神田和泉町1－4－5キンゴビル2階 HP tojankyo.com/ ✉ tojankyo1@gmail.com)へ
※プロ雀士参戦予定。
問 文化観光戦略課文化観光戦略担当
(☎5742－6836 Fax5742－6893)

区民のいけばな展「楽しもう花の世界」

日 10月26日(土)午後1時～7時
10月27日(日)午前10時～午後5時
場 きゅりあん(大井町駅前)
問 品川区華道茶道文化協会
☎5498－1262(平山)
文化観光戦略課文化観光戦略担当
(☎5742－6836 Fax5742－6893)

秋季品川区吟剣詩舞道大会

日 10月13日(日)午前10時開演
※開場は午前9時30分。
内 吟詠・剣詩舞の発表
場 参 当日、**直接**荏原文化センター(中延1－9－15)へ
問 文化観光戦略課文化観光戦略担当
(☎5742－6836 Fax5742－6893)

2024品川区民「秋のコンサート」

日 11月16日(土)午後6時30分開演
※開場は午後6時。
場 きゅりあん(大井町駅前)
曲目／ドヴォルザーク：交響曲第9番「新世界より」ほか
指揮／井﨑正浩　**演奏**／品川区民管弦楽団
¥ 500円(全席指定)　※当日券は700円。
※未就学児は入場不可。
申 10月5日(土)午前10時から、品川区民管弦楽団ホームページ HP www.shinakan.org/contents/top.htmの**専用フォーム**から申し込むか、10月7日(月)午前10時から費用を持って、**直接**きゅりあん・スクエア荏原(荏原4－5－28)へ
※当日券は午後5時30分から会場の入り口で販売予定。　※詳しくは、品川区民管弦楽団ホームページをご覧ください。
託児／1歳～就学前(公演日時点)のひとり遊びができるお子さん10人(先着)
※おやつ代100円。　※託児の申し込みは、11月1日(金)(必着)までに、はがきに「秋のコンサート託児」とし、住所、氏名、電話番号、お子さんの氏名(ふりがな)・月年齢を文化観光戦略課文化観光戦略担当(〒140－8715品川区役所)へ。
問 文化観光戦略課文化観光戦略担当
(☎5742－6836 Fax5742－6893)

よこみぞゆりのなんでもいきものハロウィンパーティー

しながわ水族館では、よこみぞゆりさんが描くキャラクターとコラボしたハロウィンイベントを開催します。
開催期間／10月31日(木)まで
入館料／1,350円(800円)、小・中学生600円(400円)、4歳以上300円(200円)、65歳以上1,200円(700円)
※区内在住・在勤・在学の方は各自、住所などを確認できるものの提示で(　)の料金になります。
開館時間／午前10時～午後5時
※入館は閉館30分前まで。
休館日／火曜日(10月1日・15日を除く)
場 問 しながわ水族館(勝島3－2－1しながわ区民公園内☎3762－3433 Fax3762－3436 HP www.aquarium.gr.jp)

秋季品川区将棋大会 電子申請

日 11月10日(日)午前10時30分から
※受け付けは午前10時から。
場 中小企業センター(西品川1－28－3)
対戦方法／段・級別リーグ戦
人 80人程度(抽選)
※初心者も参加可。
※区内在住の方を優先し抽選。
申 問 10月15日(火)(必着)までに、かは**往復はがき**に「将棋大会」とし、住所、氏名(ふりがな)、年齢、電話番号、棋力(段・級の自己申告)、在勤・在学の方は勤務先・学校の名称・所在地を文化観光戦略課文化観光戦略担当(〒140－8715品川区役所☎5742－6836 Fax5742－6893)へ

認知症ドキュメンタリー映画上映会

日 11月3日(祝)午後1時～3時
場 東京医療保健大学(東五反田4－1－17)
内 『ぼけますから、よろしくお願いします。(続編)～おかえりお母さん～』
人 100人(先着)
申 **電話**か**FAX**で、住所、氏名、電話番号を上大崎在宅介護支援センターへ
問 同センター
(☎3473－1831 Fax3473－1554)
高齢者地域支援課認知症施策推進係
(☎5742－6802 Fax5742－6882)

シニアにやさしい パソコン/タブレット/スマホ教室 電子申請

パソコン教室　●教室のパソコンを使用します

コース	日時（全4回）	対象	内容	会場
パソコン入門	①11/5～26の火曜日 10:00～12:00	基本を学びたい方	文字入力、ファイルとフォルダ操作、ウェブとアプリの利用体験	いきいきラボ関ヶ原(東大井6－11－11) 階段で2階にあがります
エクセル入門	②12/3～24の火曜日 10:00～12:00	ゆっくりでも日本語入力ができる方	表計算機能の活用、住所録作成などエクセルの基本操作体験	
ワード入門	③11/5～26の火曜日 ④12/3～24の火曜日 13:30～15:30		写真・イラスト・表を含む文書の作成、役立つ案内状・カードの作成	

タブレット(iPad)教室　●教室のタブレットを使用します

コース	日時(全4回)	対象	内容	会場
タブレット活用(関ヶ原)	⑤12/4～25の水曜日 13:30～15:30	基本操作ができる方	様々な使い方と役立つアプリの活用体験	いきいきラボ関ヶ原(東大井6－11－11) 階段で2階にあがります
タブレット入門(平塚橋)	⑥11/7～28の木曜日 10:00～12:00	基本を学びたい方	基本操作とアプリ体験	平塚橋ゆうゆうプラザ(西中延1－2－8)
タブレット活用(平塚橋)	⑦11/7～28の木曜日 13:30～15:30	基本操作ができる方	様々な使い方と役立つアプリの活用体験	

スマホ教室＊　●参加者持参のスマートフォンを使用します

コース	日時(全4回)	対象	内容	会場
スマホ入門[iPhone](関ヶ原)	⑧12/4～25の水曜日 10:00～12:00	基本を学びたい、自身のiPhone版スマホを持参できる方	iPhoneの基本操作とアプリ体験	いきいきラボ関ヶ原(東大井6－11－11) 階段で2階にあがります
スマホ入門[Android](関ヶ原)	11/6～27の水曜日 ⑨10:00～12:00 ⑩13:30～15:30	基本を学びたい、自身のAndroid版スマホを持参できる方	Androidの基本操作とアプリ体験	
スマホ入門[iPhone](平塚橋)	⑪12/5～26の木曜日 10:00～12:00	基本を学びたい、自身のiPhone版スマホを持参できる方	iPhoneの基本操作とアプリ体験	平塚橋ゆうゆうプラザ(西中延1－2－8)
スマホ入門[Android](平塚橋)	⑫12/5～26の木曜日 13:30～15:30	基本を学びたい、自身のAndroid版スマホを持参できる方	Androidの基本操作とアプリ体験	

＊スマホ教室は、お持ちのスマートフォンの種類(iPhoneかAndroid)を確認してお申し込みください。当日は必ずご自身のスマートフォンをご持参ください。

パソコン&タブレット相談
〈55歳以上の方が対象〉

日時／月～金曜日(祝日を除く)午後1時～5時
申込方法／当日午後4時までに、**電話**でいきいきラボ関ヶ原☎6902－0025へ

対象・定員／区内在住か在勤で、自分で会場まで来ることができる55歳以上の方各8人(抽選)　**費用**／各2,000円
申込方法・問い合わせ／10月8日(火)(必着)までに、かはがき、FAXで教室名、希望番号、住所、氏名(ふりがな)、年齢、電話番号、在勤の方はその旨を高齢者地域支援課高齢者活動支援担当(〒140－8715品川区役所☎5742－6042 Fax5742－6882)へ
※パソコン・タブレット・スマホ教室それぞれ1コースのみ申し込み可。　※参加にあたり配慮が必要な方は事前にお問い合わせください。

DL＝申請書などは区ホームページからダウンロード可　●費用の記載がないものは無料　●対象は原則として区内在住・在勤・在学の方　○本紙に記載の電話番号は、市外局番(03)を省略しています。

○美術館企画展2024

●金工／鍛金の世界
「相武常雄　沌・転・歓・展」
日 10月19日㈯～11月27日㈬午前10時～午後6時30分（金曜日は午後7時30分まで）　※入場は閉館の15分前まで。
¥ 500円
※年齢がわかるものを持参で、高校生以下、70歳以上、障害者手帳をお持ちの方と付き添いの方1人は無料。

●アーティストギャラリートーク
日 ①10月27日㈰午後3時～4時
②11月8日㈮午後6時30分～7時30分
人 各50人（先着）
申 ホームページの**専用フォーム**か**電話**、**FAX**で、住所、氏名、電話番号を○美術館へ

―――― 共通 ――――
場 問 ○美術館（大崎駅前大崎ニューシティ2号館2階☎3495－4040 Fax3495－4192）
※詳しくは○美術館ホームページをご覧ください。

仮面ライダースーパーライブ2025

歴代の仮面ライダーが登場するスペシャルなライブステージです。
日 12月15日㈰午前11時・午後3時開演
場 きゅりあん大ホール（大井町駅前）
¥ 3,500円（全席指定）
※2歳以下はひざ上鑑賞無料。
発売開始日時／10月2日㈬午前10時
※詳しくはきゅりあんホームページ HP www.shinagawa-culture.or.jp/curian/index.htmlをご覧ください。
問 チケットセンターCURIA（キュリア）（☎5479－4140 Fax5479－4160）

品川×大田　旧東海道でつながるまち wakuwakuラリー～大森編～

クイズラリーと浮世絵風重ね捺（お）しスタンプを楽しむまち巡りイベントです。クイズに答え、アンケートに回答した方には、抽選で賞品をプレゼントします。
日 10月1日㈫～11月17日㈰
参 しながわ観光協会、重ね捺しスタンプ設置施設、大田観光協会で配布するラリーシートを入手して参加　※詳しくは、しながわ観光協会ホームページ HP shinagawa-kanko.or.jpをご覧ください。
問 しながわ観光協会（☎5743－7642 Fax5743－7643）
文化観光戦略課文化観光戦略担当（☎5742－6913 Fax5742－6893）

募　集

ウェルカムセンター原・交流施設「第14回原まつり」フリーマーケット

日 11月10日㈰午前10時～午後2時
募集数／20店（抽選）
¥ 500円（1区画2m×2m）
場 申 10月18日㈮（必着）までに、**往復はがき**に「フリマ」とし、住所、氏名、年齢、電話番号をウェルカムセンター原・交流施設（〒140－0015西大井2－5－21）へ
問 同施設（☎5742－4660 Fax5742－4661）、大井第三地域センター（☎3773－2000 Fax3771－3735）

環境保全活動顕彰 電子申請

清掃や緑化、自然環境保護などの環境に配慮した活動や取り組みを顕彰します。
人 区内で環境保全に関する活動をしている企業・団体・個人
※自薦、他薦を問いません。
申 問 11月8日㈮（必着）までに、か環境課（本庁舎6階）で配布する応募用紙を同課環境推進係（〒140－8715品川区役所☎5742－6755 Fax5742－6853）へ**郵送**か**FAX**、**持参**　※応募用紙は区ホームページからダウンロードもできます。
※優れた活動は7年2月15日㈯にエコルとごしで行われる式典で顕彰します。

助成

自転車用ヘルメット購入助成

区内共通商品券2,000円相当を助成します。
助成対象／次の全てにあてはまるもの
- 購入金額が2,000円以上で、安全基準を満たした新品のヘルメット
- 6年4月1日以降に購入したヘルメット

※内容や申請方法など詳しくは、区ホームページをご覧ください。
申請期限／7年3月31日㈪（消印有効）
問 地域交通政策課交通安全係（☎5742－6615 Fax5742－6887）

住宅の耐震化を支援します

●木造住宅耐震診断等助成
対象／平成12年5月31日以前に建築された木造2階建て以下の戸建て住宅・長屋・共同住宅で、個人が所有するもの（工法に条件あり）
○耐震診断
助成額／耐震診断費（戸建て住宅・長屋：上限15万円、共同住宅：上限27万円）
○耐震補強設計（精密診断含む）
助成額／耐震補強設計費の2分の1（上限20万円）
○耐震改修工事
助成額／耐震改修工事費（戸建て住宅・長屋：2分の1〈上限150万円〉、共同住宅：3分の1〈上限300万円〉）
●除却（解体）工事助成
対象／昭和56年5月31日以前に建築された木造2階建て以下の戸建て住宅・長屋・共同住宅で個人が所有するもの
助成額／除却（解体）工事費（戸建て住宅・長屋：上限150万円、共同住宅：上限300万円）
●非木造住宅の耐震診断・補強設計・耐震改修工事助成
対象／昭和56年5月31日以前に建築された戸建て住宅・長屋・共同住宅で個人が所有するもの
助成額／耐震診断費の2分の1（上限80万円）、耐震補強設計費の2分の1（上限80万円）、耐震改修工事費の全額（上限150万円）
●品川シェルターの設置助成
対象／昭和56年5月31日以前に建築された木造2階建て以下の戸建て住宅・長屋・共同住宅　※対象者には条件あり。
助成額／1階部分の6畳か4.5畳の1部屋上限50万円　※区では随時、無料耐震相談を行っています。各助成制度について詳しくは、区ホームページをご覧ください。
問 建築課耐震化促進担当（☎5742－6634 Fax5742－6898）

伝統工芸の実演

骨董修理（こっとう）　鎌田民夫

日時／10月4日㈮
午前10時～午後1時、午後2時～4時
会場／エコルとごし（豊町2－1－30）
問い合わせ／地域産業振興課管理係（☎5498－6335 Fax5498－6338）

思春期講演会 電子申請

子どもの「HELP!」に気づくために
～オーバードーズに至る理由～

若年層に広がる市販薬過剰摂取。その背景にある子どもの気持ちや環境、家族にできることなどについて考えましょう。

日時 12月10日㈫午後2時～4時30分
会場 荏原第五区民集会所（二葉1－1－2）
内容 基調講演、区からの情報提供
講師 喜多村真紀（国立精神・神経医療研究センター臨床心理士）
対象・定員 思春期のお子さんやこれから思春期に向かうお子さんの家族、関心のある方80人（先着）
申込方法・問い合わせ 12月3日㈫までに、か**電話**で、大井保健センター（☎3772－2666　Fax3772－2570）へ
●講演会の内容は後日、オンライン配信します。
申込方法 12月10日㈫までにで申し込み
区ホームページはこちらから

デフサッカー日本代表エキシビションマッチ

東京2025デフリンピックの開催に伴い、デフサッカー日本代表が社会人サッカーチームとエキシビションマッチを行います。日本代表選手との交流会も実施しますので、ぜひお越しください。

©SHINAGAWACC

日時 10月12日㈯午前11時～午後2時
会場 天王洲公園A・B面（東品川2－6）
対戦チーム デフサッカー日本代表 vs 品川CC
観戦方法 当日、**直接**会場へ
問い合わせ スポーツ推進課スポーツ振興担当（☎5742－9109 Fax5742－6585）
詳しくは区ホームページをご覧ください

相談案内

※祝日を除きます

相談内容	曜日	時間	場所
区民相談	㈪～㈮	9:00～17:00	区民相談室（※区民の方対象（法人は対象外）） ☎3777－2000 ※受付は午後4時30分まで
犯罪被害者等相談	㈪～㈮	9:00～17:00	区民相談室（※区民の方対象（法人は対象外）） ☎3777－2000 ※受付は午後4時30分まで
法律相談	㈬	13:00～16:00	区民相談室（※区民の方対象（法人は対象外）） 相談日1週間前の午前9時から ※予約開始日が休日の場合は翌開庁日から ☎3777－1111㈹へ予約（先着）
法律相談	第2・4㈪	13:00～16:00	区民相談室（※区民の方対象（法人は対象外）） 相談日1週間前の午前9時から ※予約開始日が休日の場合は翌開庁日から ☎3777－1111㈹へ予約（先着）
法律相談	第1㈫	18:00～20:30	区民相談室（※区民の方対象（法人は対象外）） 相談日1週間前の午前9時から ※予約開始日が休日の場合は翌開庁日から ☎3777－1111㈹へ予約（先着）
法律相談	第3㈰	9:30～12:00	区民相談室（※区民の方対象（法人は対象外）） 相談日1週間前の午前9時から ※予約開始日が休日の場合は翌開庁日から ☎3777－1111㈹へ予約（先着）
税金相談	第2・4㈫	13:00～16:00	区民相談室（※区民の方対象（法人は対象外）） 相談日1週間前の午前9時から ※予約開始日が休日の場合は翌開庁日から ☎3777－1111㈹へ予約（先着）
不動産取引相談	第2・4㈮	13:00～16:00	区民相談室（※区民の方対象（法人は対象外）） 相談日1週間前の午前9時から ※予約開始日が休日の場合は翌開庁日から ☎3777－1111㈹へ予約（先着）
司法書士相談	第2㈭	13:00～16:00	区民相談室（※区民の方対象（法人は対象外）） 相談日1週間前の午前9時から ※予約開始日が休日の場合は翌開庁日から ☎3777－1111㈹へ予約（先着）
行政書士相談	第1～4㈮	13:00～16:00	区民相談室（※区民の方対象（法人は対象外）） 相談日1週間前の午前9時から ※予約開始日が休日の場合は翌開庁日から ☎3777－1111㈹へ予約（先着）
社会保険労務士相談	第1㈮	13:00～16:00	区民相談室（※区民の方対象（法人は対象外）） 相談日1週間前の午前9時から ※予約開始日が休日の場合は翌開庁日から ☎3777－1111㈹へ予約（先着）
人権身の上相談	第1・3㈫	13:00～16:00	区民相談室（※区民の方対象（法人は対象外）） 相談日1週間前の午前9時から ※予約開始日が休日の場合は翌開庁日から ☎3777－1111㈹へ予約（先着）
国の行政相談	第1・3㈭	13:00～16:00	☎3777－2000 ※受付は午後3時30分まで
外国人生活相談 英語	第2㈫	9:00～17:00	☎3777－2000 ※受付は午後4時30分まで
外国人生活相談 中国語	第2・4㈭	9:00～17:00	☎3777－2000 ※受付は午後4時30分まで

相談内容	曜日	時間	場所
消費生活相談	㈪～㈮	9:00～16:00	消費者センター ☎6421－6137
消費生活相談	電話第4㈫	16:00～19:00	消費者センター ☎6421－6137
消費生活相談	電話㈯	12:30～16:00	消費者センター ☎6421－6137
カウンセリング相談（電話）	第1・2・5㈭	10:00～15:30	ジェンダー平等推進センター ☎5479－4105
カウンセリング相談（電話）	第3㈭	10:00～19:30	ジェンダー平等推進センター ☎5479－4105
DV相談	第2を除く㈮	13:00～16:00	相談日の1カ月前からジェンダー平等推進センター ☎5479－4104へ予約
DV相談	第2㈮	17:30～20:30	相談日の1カ月前からジェンダー平等推進センター ☎5479－4104へ予約
家庭相談	㈪	9:00～13:00	子育て応援課 ☎5742－6589へ予約
家庭相談	㈭・㈮	13:00～17:00	子育て応援課 ☎5742－6589へ予約
ひとり親家庭相談	㈪～㈮	8:30～17:00	子育て応援課 ☎5742－6589
ひとり親就労相談	㈫・㈬・㈮	8:30～17:00	子育て応援課 ☎5742－6589
児童相談	㈪～㈯	8:30～17:00	子ども家庭支援センター ☎6421－5236
児童相談	㈪～㈯	9:00～18:00	家庭あんしんセンター ☎5749－1032
児童相談	㈪～㈮	8:30～17:00	品川区児童相談所 ☎6712－8261
若者等ひきこもり相談	電話㈪～㈮ 来所㈫・㈭	10:00～17:00	エールしながわ ☎5718－1273

相談内容	曜日	時間	場所
教育相談	㈪～㈯	9:00～17:00	教育総合支援センター ☎3490－2006
①マンション相談（管理組合向け）	管理運営 第2・4㈬	13:00～16:00	①住宅課 相談日の1週間前までに予約 ②第二庁舎3階ロビー 問 住宅課 ☎5742－6776 ③相談日の1週間前までに建築課 ☎5742－6634へ予約
①マンション相談（管理組合向け）	建替・修繕 第3㈫	13:00～16:00	①住宅課 相談日の1週間前までに予約 ②第二庁舎3階ロビー 問 住宅課 ☎5742－6776 ③相談日の1週間前までに建築課 ☎5742－6634へ予約
②住宅相談（個人住宅向けリフォーム、建替）	第3㈬	10:00～15:00	①住宅課 相談日の1週間前までに予約 ②第二庁舎3階ロビー 問 住宅課 ☎5742－6776 ③相談日の1週間前までに建築課 ☎5742－6634へ予約
③耐震相談	第1㈬	10:00～16:00	①住宅課 相談日の1週間前までに予約 ②第二庁舎3階ロビー 問 住宅課 ☎5742－6776 ③相談日の1週間前までに建築課 ☎5742－6634へ予約
手話通訳者付き相談	㈪・㈬・㈭	13:00～16:00	障害者支援課 Fax3775－2000
手話通訳者付き相談	㈫・㈮	9:00～12:00	障害者支援課 Fax3775－2000
交通事故相談	㈪～㈮	8:30～16:00	品川交通事故相談所 ☎5742－2061
内職相談	㈪～㈮	9:00～17:00	就業センター ☎5498－6353
職業相談・紹介	㈪～㈮	9:00～17:00	就業センター ☎5498－6353
就業相談	㈪・㈮	10:00～17:00	地域産業振興課 ☎5498－6351
就業相談	㈫～㈭	13:00～17:00	地域産業振興課 ☎5498－6351

がるるん

11月は児童虐待防止推進月間です

区では、児童虐待防止推進月間と10・11月の里親月間にキャンペーンを行います。

問い合わせ 品川区児童相談所（☎6712－8261 Fax6712－8273）

コカモメ

コカンガルー

オレンジリボンキャンペーン

「児童虐待防止」のシンボルであるオレンジリボンには、子どもたちの笑顔を守るために、一人ひとりに何ができるのかを呼びかけるメッセージが込められています。一人でも多くの方に「児童虐待防止」に関心を持っていただけるよう、国や地方自治体、民間企業では、11月の児童虐待防止推進月間を中心に広報・啓発活動を行います。

また、10月20日㈰には、オレンジリボンをたすきに仕立て、みんなの心を一つに走る「オレンジリボンたすきリレー」が開催されます。詳しくは、オレンジリボンたすきリレー全国ネットワークホームページhttp://orange-tasuki.net/をご覧ください。

養育家庭（里親）体験発表会

児童相談所の職員が里親制度に関する情報や里親の体験談を発表します。発表会終了後には個別相談会も開催します。

日時／11月16日㈯ 午前10時～正午
会場／中小企業センター（西品川1－28－3）
定員／50人（先着）
申込方法／ホームページの**専用フォーム**か**電話**で、品川区児童相談所フォスタリング機関六踏園（☎6712－8640 https://s-f-rokutoen.com/top）へ
※参加にあたり配慮が必要な方は申し込み時にお申し出ください。

児童虐待防止講演会

第17回品川子育てメッセ2024の中で、ミニコンサートと講演会を開催します。

日程／11月1日㈮　**会場**／きゅりあん小ホール（大井町駅前）
参加方法／当日、**直接**会場へ

●講演会「児童虐待防止講演会」

テーマ／「泣いた！困った！さぁどうしよう？」
時間／午前10時30分～正午　**講師**／小澤いぶき（児童精神科医）
定員／200人（先着）

●ミニコンサート

テーマ／「親子で“S”MILEあそびうた♪」、「親子でうたって、あそんで、わらっちゃおう！いつでもどこでもあそびうた♪」
時間／午後2時30分～3時30分
出演／しながわこども笑顔プロジェクト「S」
定員／200人（先着）
問い合わせ／子ども家庭支援センター（☎6421－5236 Fax6421－5238）

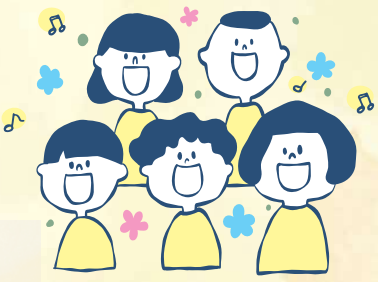

しながわ見守りホットライン（児童虐待）
☎0120－726－628（24時間）

児童相談所虐待対応ダイヤル
☎189（24時間）

品川区児童相談所
☎6712－8261
（月～金曜日午前8時30分～午後5時）

もしかしたら虐待かな？と思ったら「迷わず、すみやかに」ご連絡ください。連絡した方の秘密は守られます。

品川区長賞レースにご招待

電子申請

大井競馬場（勝島2－1－2）で開催する「スマイルシティ・しながわデー」で、L－WING 5階来賓室に招待します。

日時／12月6日㈮ 午後2時50分開場
対象・定員／区内在住・在勤・在学で、20歳以上の方15組30人（抽選）
申込方法／11月1日㈮（消印有効）までに、電子かはがき、FAXに「スマイルシティ・しながわデー来賓室応募」とし、代表者の住所・氏名・年齢・電話番号・応募資格（区内在住・在勤・在学の別）、参加人数（2人まで）を総務課へ
※当選した方にのみ通知を発送します。

問い合わせ 総務課（〒140－8715品川区役所☎5742－6625 Fax3774－6356）

第15回 ビジネス創造コンテストアイデア募集

応募期限 **11月30日㈯**　詳しくは、品川ビジネスクラブホームページhttps://www.shinagawa-businessclub.jp/をご覧ください。

応募枠		対象	テーマ・表彰
一般枠		区内外問わずどなたでも	幅広い視点から様々な社会課題を解決するためのビジネスアイデア 最優秀賞：30万円　ほか 副　　賞：グローバルビジネス賞・区内企業特別賞 SHIP（シップ）オープンラウンジ利用券　ほか
区民枠	①小学生以下の部 ②中学生・高校生の部	区内在住か在学の方	①未来にあったら品川がもっとよくなるものって何だろう？ ②未来の品川に必要だと思うビジネスアイデア ①最優秀賞：図書カード1万円分　ほか ②最優秀賞：図書カード2万円分　ほか 副　　賞：区内企業協賛品

問い合わせ 品川ビジネスクラブ☎5449－6557
地域産業振興課（☎5498－6333 Fax5498－6338）

コミュニティ広場

【区民の伝言板】＝区民主催の自主的な活動です
【後援】＝品川区等後援事業
セ＝センター　体＝体育館　集＝区民集会所　入＝入会金
費用の記載のないものは無料です。

区内商店街など

●2024　大井町ハロウィン
日 10月26日㈯午前11時～午後4時30分
場 大井町駅周辺エリア
内 仮装コンテスト、仮装ダンスコンテスト、ミュージックステージなど
問 大井町ハロウィン実行委員会☎3471－9740

●第12回ムサコマルシェ2024　一番祭
日 10月26日㈯・27日㈰
内 地方の物産や商店街のお店の特別な商品の販売、盛り上がる催し事など
場 問 武蔵小山一番通り商栄会・中村☎3788－2141

区内イベントなど

【後援】**●人権の21世紀をつくる文化の集い2024**　ソロライブ「憲法くんと人権」。10月18日㈮午後6時30分開演（午後6時開場）。きゅりあん。1,000円。手話通訳あり。前日までに、電話で人権の21世紀をつくる文化の集い実行委員会☎3762－7176へ

【後援】**●ふれあいの東急沿線ハーモニカコンサート**　11月7日㈭午後1時～4時30分。当日、きゅりあんへ。ハーモニーフレンズ・石井☎090－5792－8601

【後援】**●しながわオレンジフェスタ2024（認知症クイズ、ボッチャ体験、模擬店、コンサートなど）**　10月13日㈰午後2時～6時30分。しながわ中央公園。しながわみんなで想う橙（おもオレンジ）プロジェクト～オレンジフェスタ～実行委員会・佐賀☎070－5598－9295

●傾聴基礎講座～心の声を聴いてみませんか～　10月10日㈭、12月12日㈭、7年3月13日㈭午後1時30分～3時30分。中延特別養護老人ホーム（中延6）。一週間前までに、電話かEメールでクローバーの会・古川（☎090－9144－6190 ✉ks41312mte@dune.ocn.ne.jp）へ

●市民公開講座「膝の痛みと向き合い方～人生100歳時代、生涯スポーツ実現のために～」　11月16日㈯午後2時～3時20分（午後1時30分開場）。200人先着。当日、きゅりあんへ。東京品川病院・小野☎3764－0511

●チョッとお出かけ！　旅も生活もバリアフリー～すべての人に快適空間を！～　11月18日㈪午後1時30分～3時30分。きゅりあん。60人先着（60歳以上優先）。電話かEメールで、氏名、年代、連絡先を生活工房ひとくふう・山本（☎050－5216－9504 ✉hitokufu@gmail.com）へ

【区民の伝言板】サークル
※各団体にお問い合わせください。

●五反田トリムクラブ　㈪午後7時。第一日野小。月800円。入1,000円。☎3491－4368廿日岩（はつかいわ）

●東大井トリムクラブ　㈪㈭午後7時。立会小。月1,000円。入1,000円。☎3776－0419益子

●声友会（カラオケ）　㈪荏原第五集、㈮旗の台文化セ、午後1時。月各4,000円。☎090－3575－9725近藤

●千代の会（茶道）　第2・4㈫、第1・3㈯午前10時。きゅりあん。月5,000円。☎3450－6327関本

●パールダンスサークル（中高年社交ダンス）　㈫初級午後1時30分、中級午後2時30分、入門午後3時30分。荏原文化セ。1回1,000円。☎090－5501－8120小山

●やまのて将棋サロン会　㈯午前9時30分。中小企業セ。1回600円、高校生以下・女性300円。☎090－3570－5661稲井

●八潮コスモス会（パソコン技能と脳トレ）　パソコン持参。第2・4㈮午後1時30分。八潮集。年1,000円。☎3447－3039菅沼

●初心者の日常英会話　㈫午前11時。五反田文化セ。月5,500円。入1,000円。☎090－5589－9339辻

○美術館 区民ギャラリー 10月の催し

○美術館

- 4日㈮～9日㈬／キルト工房「バスケット」針と糸の仕事展（パッチワークキルト）
- 12日㈯～14日㈷／しながわ夢さん橋特別展（パネル展示、鉄道ジオラマ）
- 19日㈯～11月27日㈬／○美術館企画展　金工／鍛金の世界「相武常雄 沌・転・歓・展」（金属工芸、鍛金）

場 問 ○美術館（大崎駅前大崎ニューシティ2号館2階☎3495－4040 Fax3495－4192 午前10時～午後6時30分）
※開催時間は要問い合わせ。

区民ギャラリー

- 3日㈭～6日㈰／三上流桃果会・秋華会ペン・筆ペン書作展（ペン、筆ペン、詩）
- 10日㈭～13日㈰／新婦人品川支部・平和願い手づくり作品展（ちぎり絵、絵手紙、パッチワーク）
- 16日㈬～21日㈪／第53回千墨書道展（書道）
- 24日㈭～28日㈪／第39回品川みづゑ会水彩画作品展（水彩）
- 30日㈬～11月4日㈭／第17回水彩クラブ楡（にれ）の会展（水彩）

場 問 区民ギャラリー（大井町駅前イトーヨーカドー8階☎・Fax3774－5151 午前10時～午後8時）
※開催時間は要問い合わせ。

●次号予告 10月11日号 ●あつまれ!えばら　ほか

だまされないで！

～詐欺被害の危険は高齢者だけではありません～

区内で発生している詐欺の手口は常に変化しています。最新の手口を理解して被害ゼロをめざしましょう。

問い合わせ　地域活動課生活安全担当（☎5742－6592 Fax5742－6878）

SNSを利用した詐欺に注意

投資詐欺

インターネット上に著名人の名前や写真を悪用した嘘の投資広告や、「必ずもうかる投資方法を教えます」などとメッセージを送るなどして投資を勧めてきます。最終的に「手数料」「出資金」などと騙し金銭を振り込ませます。

危険ワード　**「絶対儲かる」「元本保証」「あなただけに教える」「投資スクール」など**

ロマンス詐欺

SNS（ソーシャルネットワーキングサービス）マッチングアプリなどを通じて実際に会わずにやりとりを続け、恋愛感情を抱かせた後に「2人の将来のために」「投資でお金を増やそう」などと金銭を要求されます。最終的に「暗号資産の購入」「架空の投資」などと騙し金銭を振り込ませます。

危険ワード　**「投資でお金を増やそう」「会いたいから旅費を送って」「荷物を送るから手数料を払って」など**

対応
- SNS上で危険ワードを言われたり、グループに勧誘されたら警察に相談する
- 知らない人からのトークやグループの招待を拒否設定にする
- 知らない人からの友だち追加を拒否設定にする

少しでもおかしいなと思ったら、迷わず警察に相談を！

品川警察署☎3450－0110
大井警察署☎3778－0110
大崎警察署☎3494－0110
荏原警察署☎3781－0110

警察などを装う電話に注意

「あなたは詐欺事件の容疑者だ」など不安をあおる言葉を使い、賠償名目や口座調査などと騙して金銭を振り込ませます。アポ電（アポイントメント電話）は固定電話だけでなく、携帯電話にもかかってきます。また、トークアプリに誘導する手口も増えています。

危険ワード　**「あなたのスマートフォンのウイルスで被害者が出ている」「あなたの口座が悪用されて被害者が出た」「このままだと逮捕だ」など**

対応
- 警察などの捜査機関を名乗る者からの電話でも、トークアプリに誘導したり、お金の話が出たら、すぐに電話を切って警察に相談する
- 知らない電話番号にはでない
- 在宅中も留守番電話に設定する
- 迷惑防止機能付き電話機や自動通話録音機を設置する

自動通話録音機の無料貸し出し

オレオレ詐欺をはじめとする特殊詐欺被害の未然防止に役立つ、固定電話に取り付ける自動通話録音機を貸し出します。

対象　区内在住の65歳以上の方

申込方法　住所・氏名・年齢が確認できる本人確認書類を持って、**直接**受付場所へ

受付場所　地域活動課生活安全担当（第二庁舎6階）、消費者センター（西品川1－28－3中小企業センター4階）、区内4警察署

AI型特殊詐欺対策アダプタの設置費用の補助

通話の自動録音機能に加え、通話内容に詐欺の疑いがある場合、AIが検知し事前に設定した家族などの電話番号やEメールアドレスに通知します。詳しくはお問い合わせください。

戸建て住宅の防犯設備の補助

戸建て住宅において防犯設備を購入・設置した際にかかる費用の一部を補助します。詳しくは区ホームページをご覧いただくか、お問い合わせください。

申請期限　7年3月31日まで

対象設備　①防犯カメラ②録画機能付きインターホン

補助金額　設置費用の2分の1（上限①20,000円②7,000円）

テレビ10月

しながわホットほっと

地デジ11チャンネル

ケーブルテレビ品川
毎日7時・10時・13時・19時・22時から5回放送（＊土曜切り替え）

	00分～	20分～	25分～	30分～
土	しながわニュース ※都合により、放送内容が変更になる場合があります。	三之助の笑顔いっぱいとっておきの品川 新大井町の名店　洋食ブルドック		区からのお知らせ＊
日		品川歴史探訪 品川用水を辿る ～品川の農業を支えた水～		
月		しながわのチ・カ・ラ 新「金属造形鍛金作家　相武常雄」		
火		泉麻人 しながわ土地の記憶 蛇窪		
水		トビーが行く！ しながわ伝統文化にふれる！		
木		サヘル・ローズの天晴！品川 少しの英語でおもてなし		
金	小島よしおの「発見！しながわLOVEな外国人」＃3	品川歴史探訪 荏原区～昭和時代を振り返る		

ラジオ

ほっとラジオしながわ

88.9MHz FMしながわ

毎日 午前11時～11時30分
（再放送：午後10時～10時30分）

月	安全安心情報
火	行政情報
水	地域情報
木	健康
金	子育て情報
土・日	ダイジェスト

Webでもお聴きになれます

ラジオ

しながわインフォ

89.7MHz インターエフエム放送

午前6時56分から3分間

区から生活情報のほか、災害時には災害情報を多言語で放送しています。

放送言語	月	中国語・日本語
	火	韓国語・日本語
	水	タガログ語・日本語
	木・金	英語・日本語

※放送内容は、ホームページでも確認することができます。

パソコン・携帯

しながわ情報メール「しなメール」

しなメールでは、区の情報や防災気象情報を電子メールで配信しています。
右のコードを読み取るか、https://mail.cous.jp/shinagawa/へアクセスして登録してください。

問 戦略広報課（☎5742－6612 Fax5742－6870）

スマホで読める！広報しながわデジタルブック配信中！

▲「カタログポケット」このアイコンが目印

一部の番組は品川区公式You Tubeチャンネルでもご覧になれます

問 戦略広報課（☎5742－6612 Fax5742－6870）
加入について▶ケーブルテレビ品川 0120－559－470

防災行政無線確認ダイヤル 0120－562－311
24時間以内に放送した防災行政無線の内容を音声で聞くことができます。

人口と世帯（令和6年9月1日現在）

世帯	237,459世帯	人口総数	411,932人	日本人人口	395,457人	男	193,439人	女	202,018人	外国人人口	16,475人	男	8,343人	女	8,132人

古紙を配合した再生紙を使用しています