毎月1・11・21日発行
6/11
令和5年(2023)
No.2293

# 広報 しながわ Shinagawa

Shinagawa City 品川区

掲載記事は6月1日時点の情報です。 品川区ホームページ

発行／品川区　編集／広報広聴課　〒140－8715　品川区広町2－1－36　☎3777－1111(代表)　Fax5742－6870(広報広聴課)　https://www.city.shinagawa.tokyo.jp/

品川区就業支援事業紹介

## あなたの“働きたい”を応援します！

区では皆さんの「働きたい!」思いを応援するため、ハローワークなどと連携して就業支援に取り組んでいます。ぜひご利用ください。

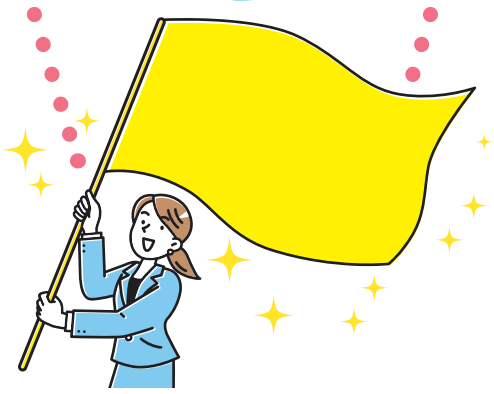

## 品川区就業センター

（西品川1－28－3中小企業センター1階☎5498－6353 Fax5498－6354）

ハローワークの専門相談員が常駐し、区とハローワークが一体となって運営を行っています。地域に根差した就業支援に取り組んでいますので、お気軽にご利用ください。

**開設日時／月～金曜日午前9時～午後5時**　※祝日・年末年始を除く。

### 職業相談・職業紹介

ハローワーク品川の専門相談員が相談をお受けします。応募状況の確認や求人企業への連絡など、皆さんの求職活動がスムーズに進むようサポートしています。

※相談内容によっては時間がかかる場合があります。時間に余裕をもってお越しください。

### 求人検索

ハローワークのインターネットサービスを利用すると、全国の求人情報を検索することができます。また、就業センターでは、おすすめの求人情報を掲示板に掲示しているほか、求人を探す際のポイントなども案内しています。

ハローワーク品川ホームページはこちらから

### 内職のご案内

区内在住の方に、内職の相談や紹介を行っています。自宅でできる簡単なアクセサリーの組み立てや、データ入力作業などがあります。また、区内外の事業所の方から内職の募集も受け付けています。

※初めて利用される方は、午後4時30分までに窓口にお越しください。

事業所の求人申し込みや雇用保険(失業保険)関係の手続き、職業訓練関係の相談はハローワーク品川(港区芝5－35－3 ☎5419－8609)で行っています。

問い合わせ　商業・ものづくり課就業支援担当(☎5498－6352 Fax5498－6338)

品川区就業支援事業紹介

# あなたの“働きたい”を応援します！

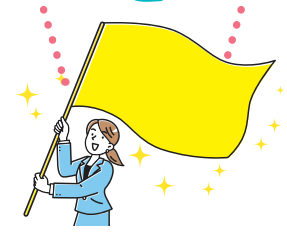

## しながわお仕事相談室（中小企業センター2階☎5498－6352 Fax5498－6338）

ホームページはこちらから

就職活動中の方や、在職中の方が働き続けていくためのサポートとして、就業相談や就業支援セミナー、出張ワークショップなどを実施しています。就職活動中の学生から定年を迎えたシニアの方まで、年齢・性別を問わず様々な方にご利用いただいています。

### 就業相談（キャリアコンサルティング）

国家資格であるキャリアコンサルタントの資格を持つ就業支援の専門家が、利用者の話を丁寧に聴き、アドバイスします。相談方法は、対面相談・電話相談・オンライン相談からお選びいただけます。申込方法など詳しくは、しながわお仕事相談室ホームページをご覧ください。

**開設日時／月・金曜日午前10時～午後5時、火～木曜日午後1時～5時**
※祝日・年末年始を除く。

**相談例／**
- 就職・転職活動や仕事上の悩み
- 子育て中の再就職活動
- 育児・介護・家庭と仕事の両立
- 応募書類の添削や模擬面接　など

※相談時間は1回50分です。

**「VRTカード」で自分の職業への興味を探ってみませんか？**

「VRTカード」とは、カードに書かれている仕事内容への興味や、その仕事を行うことについての自信を判断することで、興味の方向や自信の程度を明確にするためのものです。自己理解が深まることで、就業相談もスムーズになります。

VRTカードを利用している様子

### 就業支援セミナー

就職活動や日々の仕事に役立つセミナーを年に12回開催しています。申込方法など詳しくは、しながわお仕事相談室ホームページをご覧ください。

**参加者募集**

**「～働く人のための～職場で使えるコミュニケーション講座」〈オンラインセミナー〉**

自分の自己表現のタイプを知ったうえで、職場における、自分も相手も大切にする気持ちの良い自己表現の方法（アサーション）を学びます。

**日時／**7月22日㈯午前10時～11時
**講師／**松澤利栄子（国家資格キャリアコンサルタント）
**対象・定員／**在職中か就業予定のある方25人（先着）

### 出張ワークショップ

お住まいの地域にキャリアコンサルタントが出向き、少人数で気軽に語り合えるワークショップを区内のカフェなどで年に4回開催しています。申込方法など詳しくは、しながわお仕事相談室ホームページをご覧ください。

**テーマ／**
「子どもの成長とわたしの仕事」、「セカンドキャリアを描こう」　など

## 高齢者の仕事相談

### 無料職業紹介所 サポしながわ（中小企業センター1階☎5498－6357 Fax5498－6358）

おおむね55歳以上の方を対象とした無料職業紹介所です。きめ細やかな就業相談や紹介が受けられます。
また、「就職面接会」を年に数回開催しているほか、求人情報をホームページに掲載しています。

**開設日時／月～金曜日午前9時～午後5時**　※祝日・年末年始を除く。

ホームページはこちらから

### 品川区シルバー人材センター（本部：北品川3－11－16☎3450－0711 Fax3471－6187）

区内在住で、健康で働く意欲のあるおおむね60歳以上の方であれば、どなたでも会員になることができます（年会費2,500円）。また、ホームページに就業情報を掲載しているほか、「シルバー派遣事業」も行っていますので、まずはご相談ください。

**開設日時／月～金曜日午前8時30分～午後5時**
※祝日・年末年始を除く。

ホームページはこちらから

**入会説明会（予約制）**

**日時／**6月29日㈭午後3時から
**会場／**品川第一区民集会所（北品川3－11－16）
**定員／**10人（先着）
**申込方法／電話**で、品川区シルバー人材センター本部へ

問い合わせ　商業・ものづくり課就業支援担当（☎5498－6352 Fax5498－6338）

## 議長・副議長が決まりました

5月26日の区議会臨時会で、議長に渡辺ゆういち氏、副議長にあくつ広王氏が選出されました。
また、議員選出の監査委員として、高橋伸明氏、大倉たかひろ氏の選任同意が行われました。

議長
**渡辺ゆういち氏**
5期
（平成19年4月初当選）

議長、監査委員、総務委員会委員長、予算特別委員会委員長、議会運営委員会委員長などを歴任、50歳

副議長
**あくつ広王氏**
4期
（平成23年4月初当選）

建設委員会委員長、文教委員会委員長、行財政改革特別委員会委員長、決算特別委員会委員長などを歴任、49歳

## 蚊の対策をして快適な夏を！

夏に発生する蚊の多くはヒトスジシマカ（通称「ヤブカ」）です。蚊の防除には、水中に生息するボウフラ（蚊の幼虫）を退治することが最も有効です。特にヒトスジシマカは活動範囲が狭いので、蚊が多い家の周辺には蚊の発生源になる水たまりや、やぶなどが必ず見つかります。日頃から家の周りを点検し、蚊の対策を心がけましょう。

**点検・対策ポイント**
- 不要な水たまりをなくす
- 雨どいや雨水ますの土砂や枯れ葉などは取り除き、水がたまらないようにする
- 蚊の隠れ場所となる生い茂った雑草は刈り取り、風通しをよくする
- 蚊の侵入場所に防虫網・網戸を設置する
- 刺されないよう、外出時は肌を露出せず、必要に応じ虫よけ剤を使用する

**問い合わせ／**生活衛生課環境衛生担当（☎5742－9138 Fax5742－9104）

# 「しながわ出会いの湯」

## みんなで楽しく、心と体の健康づくり

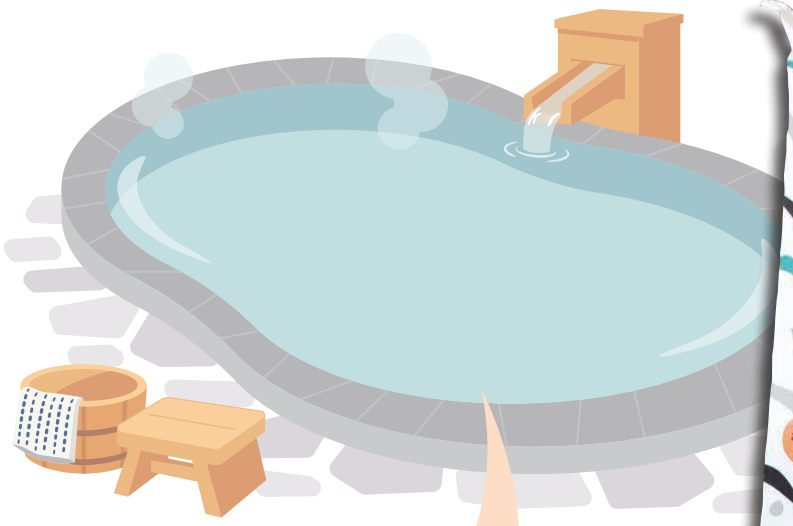

**地域の浴場で、健康体操などを楽しんだあとに入浴します。**
**きっと楽しい「出会い」が待っています。**
**ぜひお気軽に参加してください。**

**日程** **毎週木曜日**（祝日を除く）
**内容** お楽しみプログラム（健康体操・カラオケなど）と入浴
**対象** 区内在住の65歳以上で、自分の身の回りのことができる方
**入浴料** お楽しみプログラムに参加した方は無料
**参加方法** 当日、「出会いの湯カード」を持って**直接**会場へ

**注意事項／**
- 各浴場の定員を超えた場合は、次回分の整理券を配布します。
- 「出会いの湯カード」の新規作成またはカードを紛失された方は、健康課（本庁舎7階）、品川区シルバー人材センター（東大井・ゆたか・荏原支部）、開催日当日の各浴場で発行します。保険証など年齢のわかるものをお持ちください。

浴場組合のサービス事業として毎週木曜日午後7時までは、お楽しみプログラムに参加しなくても「出会いの湯カード」を提示すると、割引料金300円で入浴できます（武蔵小山温泉は午後4時まで）。利用するときに「出会いの湯カード」をフロントか番台に見せてください。

| 会場 | 所在地 | 電話番号 | 開始時間 | 定員 |
|---|---|---|---|---|
| ①吹上湯 | 北品川1－25－12 | 3471－3726 | 午後2時 | 8人 |
| ②天神湯 | 北品川2－23－9 | 3471－3562 | 午後2時 | 6人 |
| ③宮城湯 | 西品川2－18－4 | 3491－4856 | 午後2時 | 6人 |
| ④松の湯 | 西五反田6－18－3 | 3491－6667 | 午後2時40分 | 11人 |
| ⑤高松湯 | 上大崎3－5－4 | 3441－8602 | 午後3時 | 8人 |
| ⑥金春湯 | 大崎3－18－8 | 3492－4150 | 午後2時30分 | 10人 |
| ⑦水神湯 | 南大井6－9－10 | 3761－1425 | 午後2時 | 8人 |
| ⑧すえひろ湯 | 大井1－42－4 | 090－4326－0485 | 午後2時15分 | 6人 |
| ⑨東京浴場 | 大井2－22－16 | 3771－4959 | 午後2時 | 6人 |
| ⑩みどり湯 | 西大井1－7－26 | 3774－0744 | 午後2時 | 6人 |
| ⑪ピース湯 | 西大井6－15－16 | 3772－5281 | 午後3時 | 9人 |

| 会場 | 所在地 | 電話番号 | 開始時間 | 定員 |
|---|---|---|---|---|
| ⑫武蔵小山温泉 | 小山3－9－1 | 3781－0575 | 午前11時 | 20人 |
| ⑬東京浴場 | 小山6－7－2 | 6421－5739 | 午後1時15分 | 9人 |
| ⑭戸越銀座温泉 | 戸越2－1－6 | 3782－7400 | 午後2時 | 20人 |
| ⑮松の湯 | 戸越6－23－15 | 3783－1832 | 午後2時 | 8人 |
| ⑯星の湯 | 中延6－1－10 | 3781－1918 | 午後2時 | 8人 |
| ⑰富士見湯 | 東中延1－3－8 | 3782－6120 | 午後2時10分 | 8人 |
| ⑱八幡湯 | 西中延3－15－8 | 3781－0265 | 午後2時 | 10人 |
| ⑲錦湯 | 旗の台1－2－17 | 3781－8618 | 午後2時 | 9人 |
| ⑳新生湯 | 旗の台4－5－18 | 3781－3476 | 午後2時55分 | 8人 |
| ㉑中延記念湯 | 旗の台4－11－2 | 3781－3095 | 午後2時 | 10人 |
| ㉒大盛湯 | 二葉2－4－4 | 3788－8477 | 午後2時 | 8人 |

問い合わせ 健康課健康づくり係（☎5742－6746 Fax5742－6883）

## ～品川の魅力を発信しよう～

# 「わ！しながわ魅力発見プロジェクト2023」 参加事業募集中！

**“伝統が息づく暮らしと都心の魅力が共存する品川区”の魅力発見につながる区民・団体などの取り組みに対して、区ホームページや区公式ＳＮＳを活用した広報活動の支援を行います。**

**対象事業** 次のいずれかにあてはまる事業（既存事業でも可）
①区民が品川区により一層の愛着と誇りを感じ、住み続けたいと思える取り組み
②区民が品川区の魅力を感じることができる取り組み
③地域や区内の商店・産業が活気づくような取り組み
④上記①～③のほか、品川区の魅力発見に貢献する取り組み

**申込資格** 区内にある事業者、NPO、各種団体など
※個人の取り組みも申し込めます。
**事業実施期間** 決定日～6年3月末日
**支援内容** ①以下の表記が可能
- 「わ！しながわ魅力発見プロジェクト」
- 限定版「わ！しながわ」金メダルロゴマーク

②区の広報媒体で事業の広報活動を支援
**審査** 6年2月末日まで随時実施
○詳しくは区ホームページか広報広聴課で配布している募集要項をご覧ください。

区ホームページはこちらから

問い合わせ 広報広聴課シティプロモーション担当（本庁舎5階☎5742－6043 Fax5742－6870）

# 子育てピックアップ

18歳（高校生）までを対象とした講座・スポーツや、子育てに関する情報です。

## お知らせ

### 塾代などを支援します（受験生チャレンジ支援貸付事業）

中学3年生、高校3年生の学習塾などの費用や受験費用の貸し付けを行います。

**貸付額**／受講料＝実費（上限200,000円）
高校受験料＝実費（上限27,400円）
大学受験料＝実費（上限80,000円）

**人** 次の全てにあてはまる方
- 18歳以上で、世帯の生計中心者
- 預貯金などが600万円以下
- 土地・建物を所有していない（自己居住用を除く）
- 都内に引き続き1年以上住民登録をしている
- 生活保護受給世帯でない
- 暴力団員が属する世帯の構成員でない
- 世帯（父母など養育者）の総収入か合計総所得が一定基準以下

**基準額**：給与収入（年金収入）のみの場合

| 世帯人数 | 一般 | ひとり親世帯 |
|---|---|---|
| 2 | － | 4,057,000円以下 |
| 3 | 4,410,000円以下 | 4,966,000円以下 |
| 4 | 5,049,000円以下 | 5,772,000円以下 |
| 5 | 5,737,000円以下 | 6,396,000円以下 |

※営業所得など、給与収入以外の所得がある場合は総所得で確認します。
※詳しくはお問い合わせください。
**問** 生活福祉課相談係
（☎5742－6545 Fax5742－6798）

## 催し

### ひとり親家庭「親子一泊旅行」

アスレチックのある公園や海の探索をしませんか。

**日** 7月22日㈯～23日㈰
※7月2日㈰午後2時からきゅりあん（大井町駅前）で事前説明会あり。
**宿泊**／しながわ荘（静岡県伊東市・温泉）
**人** ひとり親家庭の親子20組（先着）
**¥** 1人6,000円、小学生3,000円、4歳～未就学児1,000円（交通費・宿泊代など）
※説明会の際に参加費を持参。
**主催**／品川区ひとり親家庭福祉協議会
**申 問** 6月30日㈮までに、**電話**で子育て応援課ひとり親相談係（☎5742－6589 Fax5742－6387）へ

### 区民プロデュース型講座「ジュニアオーケストラ体験講座」

**日** 7月30日㈰、8月3日㈭・9日㈬・10日㈭・11日㈷
午後0時30分～4時（全5回）
**場** 五反田文化センター（西五反田6－5－1）
**内** 楽器体験、合奏体験、指揮者体験、演奏会など
**講** 長田雅人（指揮者）ほか
**人** 小学4年～高校生の方65人（抽選）
**¥** 5,000円　※楽器の貸し出しあり。
**運営**／品川ジュニアフィルハーモニーオーケストラ
**申 問** ①7月7日㈮までに、同オーケストラホームページ **HP** bit.ly/r5taikenの**専用フォーム**から申し込むか、②6月30日㈮（消印有効）までに、**往復はがき**に「ジュニアオーケストラ体験講座」とし、住所、氏名（ふりがな）、年齢、性別、身長、電話番号、Eメールアドレス、希望楽器、経験年数、レンタル希望の有無を文化観光課文化振興係（〒140－8715品川区役所☎5742－6836 Fax5742－6893）へ

## 夏休みのキッズ料理教室「北と南のソウルフードを作ってみよう！」

| 日程 | テーマ・メニュー |
|---|---|
| ①7月22日㈯<br>②7月23日㈰ | 今日のランチは沖縄料理で南国気分！<br>タコライス、にんじんしりしり、シークワーサーゼリー |
| ③7月29日㈯<br>④7月30日㈰ | 今日のランチは北海道ご当地カレー！<br>スープカレー、コールスローサラダ、シュワシュワゼリー |

※時間は午前11時～午後1時。
**会場** ①②荏原文化センター（中延1－9－15）
③④きゅりあん（大井町駅前）
**対象・定員** 区内在住で、小学生のお子さん
①②各20人③④各25人（抽選）
**費用** 各800円
**持ち物** エプロン、三角巾、食器用ふきん2枚、筆記用具、マスク、飲み物

**運営** 品川栄養士会
**申込方法・問い合わせ** 6月30日㈮（必着）までに、**はがき**（1人1枚）か**FAX**に「キッズ料理教室」とし、希望日、住所、氏名（ふりがな）、学年、性別、電話番号を健康課健康づくり係（〒140－8715品川区役所☎5742－6746 Fax5742－6883）へ

# 健康ガイド

●**品川保健センター**
〒140－0001 北品川3－11－22
☎3474－2225 Fax3474－2034

●**大井保健センター**
〒140－0014 大井2－27－20
☎3772－2666 Fax3772－2570

●**荏原保健センター**
〒142－0063 荏原2－9－6
☎3788－7016 Fax3788－7900

## 応急診療所

行く前に必ず電話連絡を。健康保険証を忘れずに！
内 内科 小 小児科 歯 歯科 骨 接骨 薬 薬局

| | | | | |
|---|---|---|---|---|
| **小児平日夜間**／午後8時～午後11時（受付は午後10時30分で終了） | | | | |
| 月～金曜日（祝・休日除く） | 小 | 品川区こども夜間救急室<br>※外傷は対応できません | 旗の台1－5－8<br>昭和大学病院中央棟4階 | ☎3784－8181 |
| **休日昼間・夜間**／午前9時～午後10時（受付は午後9時で終了） | | | | |
| 6月11日㈰<br>18日㈰ | 内 小 | 品川区医師会休日診療所 予約制 | 北品川3－7－25 | ☎3450－7650 |
| | 内 小 | 荏原医師会休日診療所 予約制 | 中延2－6－5 | ☎3783－2355 |
| | 薬 | 会営薬局しながわ | 北品川3－11－16 | ☎3471－2383 |
| | 薬 | 会営薬局えばら | 中延1－7－12 | ☎6426－7730 |
| **休日昼間**／午前9時～午後5時（受付は午後4時30分で終了） | | | | |
| 6月11日㈰ | 内 小 | こうの内科クリニック | 東大井5－11－2 | ☎6712－8750 |
| | 歯 | 歯科瀬戸医院 | 東五反田1－25－19 | ☎3441－5480 |
| | 歯 | 鈴木歯科クリニック | 豊町6－5－5 | ☎3785－7764 |
| | 骨 | スズキ整骨院 | 南大井4－9－21 | ☎3763－3816 |
| | 骨 | 誠道館清水接骨院 | 小山3－15－1 | ☎3783－0685 |
| 6月18日㈰ | 内 小 | 東京シティクリニック品川 | 八潮5－10－27 | ☎3790－2551 |
| | 歯 | 堀内歯科医院 | 東五反田2－3－3 | ☎3449－1033 |
| | 歯 | 大嶋歯科医院 | 二葉3－9－10 | ☎3781－8053 |
| | 骨 | 山根接骨院 | 西品川1－23－15 | ☎3779－9137 |
| | 骨 | 上条接骨院 | 二葉2－8－9 | ☎3786－7949 |
| **土曜日夜間**／午後5時～午後10時（受付は午後9時で終了） | | | | |
| 6月17日㈯ | 内 小 | 品川区医師会休日診療所 予約制 | 北品川3－7－25 | ☎3450－7650 |
| | 薬 | 会営薬局しながわ | 北品川3－11－16 | ☎3471－2383 |

※重病の方は119番をご利用ください。※受付時間にご注意ください。

### 二人で子育て（両親学級）

| 会場 | 日時 | |
|---|---|---|
| ①品川保健センター | 8/27㈰ | 9:30～12:30<br>13:30～16:30 |
| ②大井保健センター | 8/5㈯ | 10:00～12:55<br>13:45～16:40 |
| ③荏原保健センター | 8/19㈯ | 9:30～12:30 |

**内** もく浴実習、妊婦体験、講義「赤ちゃんとの生活」ほか
**人** 区内在住で、初めての出産を控えた妊娠22週以降のカップル
①③各18組②各12組（選考）
**申** 7月11日㈫（必着）までに、**往復はがき**に「二人で子育て」とし、希望日時（第3希望まで）、2人の住所・氏名・電話番号・Eメールアドレス、出産予定日をポピンズプロフェッショナル品川二人で子育て担当（〒150－0012渋谷区広尾5－6－6広尾プラザ6階）へ
●区ホームページ（トップページ・メニュー）＞「子ども・教育」＞「妊娠・出産」＞「妊娠中のサービス」＞「二人で子育て（父親学級）土日開催」からも申し込めます。
**問** 各保健センター

### 難病患者・家族のつどい

**日** 7月13日㈭午後1時30分～3時30分
**内** 情報交換、レクリエーションなど
**人** 難病の方と家族20人
**場 申 問** **電話**で、大井保健センター☎3772－2666へ

### 食事・栄養相談

子育て中の食の悩みから高齢者の食生活まで、栄養士が個別にアドバイスをします。
**日** 6月12日㈪＊・13日㈫正午～午後4時
＊12日は血圧・握力・血管年齢・塩分濃度測定、乳がん触診体験も行います。塩分の測定を希望する方は汁物（みそ汁など）を持参してください。
**運営**／品川栄養士会
**場 申** 当日、**直接**イトーヨーカドー大井町店地下1階（大井町駅前）へ
**問** 健康課健康づくり係
（☎5742－6746 Fax5742－6883）

### 医療機関の24時間案内

●**東京都医療機関案内サービス**（ひまわり）
☎5272－0303 Fax5285－8080

●**救急相談センター**（救急車を呼ぶのを迷ったら）
☎#7119　IP電話などは☎3212－2323

### お子さんの急な病気に困ったら

●**小児救急電話相談**　☎#8000　IP電話などは☎5285－8898
月～金曜日／午後6時～翌日午前8時　土・日曜日、祝日、年末年始／午前8時～翌日午前8時

### 眼科応急診療

**日曜日、祝日**＝午前9時～翌日午前8時
**月～金曜日**＝午後5時～翌日午前8時
**土曜日**＝正午～翌日午前8時
※緊急手術や重症患者対応時は、お待ちいただくか他院を紹介する場合があります。

| | |
|---|---|
| 日・月・水・土曜日、祝日 | 東邦大学医療センター大森病院<br>大田区大森西6－11－1　☎3762－4151 |
| 日・火・金・土曜日、祝日 | 昭和大学病院附属東病院<br>西中延2－14－19　☎3784－8383 |
| 木曜日（祝日を含む） | 荏原病院<br>大田区東雪谷4－5－10　☎5734－8000 |

# しながわ情報プラザ

お知らせ

## 教科書展示会を開催します

6年度から使用予定の教科書を展示します。

●**法定展示**

| 日程 | 会場 |
|---|---|
| 6/24㈯～7/10㈪ ※6/25㈰、7/2㈰・9㈰を除く | 教科書センター（西五反田6－5－1 教育文化会館4階） |
| 6/27㈫～7/10㈪ | 品川図書館（北品川2－32－3） |

●**特別展示**

| 日程 | 会場 |
|---|---|
| 7/11㈫～22㈯ ※7/16㈰・17㈷を除く | 教科書センター |
| 7/11㈫～20㈭ | 品川図書館 |

※時間は午前9時～午後5時（品川図書館は開館時間に準じる）。
問教育総合支援センター教育事務係（☎3490－2005 Fax3490－2007）

## 都市計画案の縦覧・意見書の提出

**縦覧期間**／6月20日㈫まで
内①東京都市計画都市高速鉄道の変更（東急電鉄大井町線）【東京都決定】
②東京都市計画道路の変更（区画街路都市高速鉄道東急電鉄大井町線付属街路第1～3号線）【品川区決定】
③東京都市計画道路の変更（区画街路品川区画街路第8号線）【品川区決定】
**縦覧場所・意見書の提出先・問**6月20日㈫（消印有効）までに、都市計画案の名称、意見、日付、住所、氏名、電話番号を①は東京都都市計画課（〒163－8001 東京都都市整備局都庁第二本庁舎12階 ☎5388－3213）へ**郵送**か**持参**、②③は品川区都市計画課（〒140－8715品川区役所本庁舎6階☎5742－6760 Fax5742－6889）へ**郵送**か**FAX**、**持参**
※①の縦覧のみ品川区都市計画課でも可。

## 6月は浸水対策強化月間です

東京都下水道局では、6月を浸水対策強化月間と定め、下水道施設の点検を強化しています。東京都下水道局ホームページ「東京アメッシュ」HP tokyo-ame2.jwa.or.jp/では、時間ごとの降雨情報を配信しています。浸水への備えをお願いします。
問南部下水道事務所品川出張所 ☎3495－0351
品川区河川下水道課水辺の係（☎5742－6794 Fax5742－6887）

## 環境影響評価書案を縦覧します

**事業名**／都市高速鉄道第7号線品川～白金高輪間建設事業
**縦覧・閲覧期間**／6月22日㈭～7月21日㈮　※土・日曜日、祝日を除く。
**縦覧・閲覧場所**／品川区環境課（本庁舎6階）、大崎第一地域センター、品川図書館、東京都環境政策課（都庁第二本庁舎19階）、東京都多摩環境事務所管理課（東京都立川合同庁舎3階）
**意見書の提出先**／6月22日㈭～8月7日㈪（消印有効）に、事業名、住所、氏名、意見を東京都環境政策課（〒163－8001 東京都環境局都庁第二本庁舎19階）へ**郵送**か**持参**
○東京都環境局ホームページHP www.kankyo.metro.tokyo.lg.jp/assessment/reading_guide/index.htmlの**電子申請**からも申し込めます。
問東京都環境政策課☎5388－3406
品川区環境課（☎5742－6751 Fax5742－6853）

## 都市計画案・環境影響評価書案の説明会

**事業名**／都市高速鉄道第7号線品川～白金高輪間建設事業

| 日時 | 会場 | 定員 |
|---|---|---|
| ①6月22日㈭ 午後7時～9時 | 高輪台小学校（港区高輪2－8－24） | 200人（先着） |
| ②6月24日㈯ 午後3時～5時 | 第三日野小学校（上大崎1－19－19） | 220人（先着） |

※各回とも同じ内容。
**託児**／6月19日㈪までに、**電話**で小学館アカデミー☎3515－6896へ申し込み
※生後6カ月～就学前のお子さんが対象。
申当日、**直接**会場へ（開場は各回30分前）
問東京都交通企画課（☎5388－3321 Fax5388－1384）
品川区都市計画課（☎5742－6760 Fax5742－6889）
※手話通訳あり。
※来場の際は公共交通機関をご利用ください。
※詳しくは東京都都市整備局ホームページHP www.toshiseibi.metro.tokyo.lg.jp/kiban/pamphlet/をご覧ください。

## LGBT等やその友人、家族向け交流スペース「みんなのひろば」

性自認・性的指向のあり方や多様性を認め合い、差別や偏見をなくせるよう、安心して思いや悩みを共有し、自分らしく生きることのできる交流の場です。
日7月15日㈯午後1時30分～4時30分
内映画上映「ゲイビー・ベイビー」（85分、英語音声・日本語字幕）、フリートーキングなど
人性自認・性的指向などで悩んでいる方や家族・友人・職場の方など（10代～）
場申問6月12日㈪午前10時から、**電話**か**FAX**に「みんなのひろば」とし、氏名（ニックネーム可）を男女共同参画センター（東大井5－18－1きゅりあん3階☎5479－4104 Fax5479－4111）へ
※区ホームページからも申し込めます。

## 住民基本台帳ネットワーク 4年度の運用状況をお知らせします

5年3月31日現在

| 項目 | 件数 |
|---|---|
| 窓口で発行した広域交付住民票の写し | 925 |
| 他市区町村からの広域交付の請求 | 413 |
| 窓口で受けた付記・特例転入 | 10,099 |
| 他市区町村からの転出証明書情報の請求 | 10,093 |
| マイナンバーカード交付数＊ | 69,143 |
| 都への本人確認情報の更新 | 122,203 |

＊マイナンバーカードの交付開始に伴い、住基カードの交付は平成27年12月をもって終了しました。
問戸籍住民課住民異動担当（☎5742－6660 Fax5709－7625）

## 6月17日㈯ おもちゃの病院はお休みです

問消費者センター（☎6421－6136 Fax6421－6132）

## 第3回品川区自転車活用推進計画策定協議会

日6月14日㈬午前9時30分～11時30分
内計画骨子案について
**傍聴人数**／10人（先着）
場・**傍聴方法**／当日、午前9時から中小企業センター（西品川1－28－3）で傍聴券を配布
問都市計画課計画調整担当（☎5742－6760 Fax5742－6889）

## 第2回東京二十三区清掃一部事務組合議会定例会を傍聴できます

日6月27日㈫午後2時10分から
**傍聴人数**／15人（先着）
場・**傍聴方法**／当日午後1時10分から、**直接**東京区政会館20階（千代田区飯田橋3－5－1）へ
問同組合議会事務局（☎5210－9729 Fax5210－9584）

# シニアニュース

**65歳以上の方を対象としたお知らせや講座などの情報です。**

## ◇品川区もの忘れ検診（75歳対象） 認知症も早期発見・早期治療が大切です！

症状が改善可能な場合や、進行を遅らせることができる場合があります。もの忘れが気になる人もそうでない人も脳の健康チェックを受け、今後に備えましょう。

**受診期間**／6月20日㈫～12月末日
※事前に実施医療機関への予約が必要です。
場登録実施医療機関
※受診券に同封のちらし、または区ホームページをご覧ください。
人5年度中に75歳を迎える方（昭和23年4月2日～昭和24年4月1日生まれ）　※対象の方には受診券を送付しています。
問高齢者地域支援課認知症サポート係（☎5742－6802 Fax5742－6682）

# ボランティア

※ポは地域貢献ポイント事業の対象です。

## 品川区地域貢献ポイント事業

**品川ボランティアセンター（☎5718－7172 Fax5718－0015）**
**高齢者地域支援課介護予防推進係（☎5742－6733 Fax5742－6882）**

高齢者の積極的な社会参加を図るため、区が指定するボランティア活動1回につき、1ポイントを差し上げています（年間50ポイントが上限）。ためたポイントは区内共通商品券への交換か、福祉施設などに寄付ができます。事前にボランティアセンターや対象施設などで申し込みが必要です。
※登録者には、「はつらつカード」を発行します。
人区内在住で、おおむね60歳以上の方
**対象施設**／区が指定する高齢者施設、障害者施設など（さわやかサービス、ほっとサロン、支え愛・ほっとステーションでの活動も含まれます）
※詳しくはお問い合わせください。

## さわやかサービス協力会員募集ポ

**さわやかサービス（☎5718－7173 Fax5718－1274 HP shinashakyo.jp/sawayaka/index.html）**

さわやかサービスは高齢者や障害者、産前産後の方を対象として、家事援助を中心に、区民相互の助け合いを支援する有償のボランティア活動です。
内掃除、食事作り、外出の付き添い、福祉車両（車いすごと乗れる車両）の運転など
人18歳以上の方（福祉車両の運転は登録時69歳以下）
**謝礼**／1時間800円（交通費支給）
**【協力会員募集説明会】**
日6月22日㈭午後1時～2時　※登録後、希望者は引き続き研修に参加可（午後2時～3時30分）。
場参当日、社会福祉協議会（大井1－14－1）へ
※さわやかサービス窓口でも随時受付中。

## ボランティア募集

**品川ボランティアセンター（☎5718－7172 Fax5718－0015 HP shinashakyo.jp/volunteer/index.html）**

●**レクリエーション時間の補助・お茶出し**ポ
高齢者施設で利用者と一緒に工作などをしたり、お茶出しの手伝いをしたりします。
日月・金・土曜日13:00～15:00
※曜日・頻度は応相談。
場八潮在宅サービスセンター（八潮5）

※その他品川ボランティアセンターでは様々なボランティア活動の紹介を行っています。

■使用済みの切手・テレホンカード類（未使用も可）を集めています。品川ボランティアセンター（〒140－0014大井1－14－1）へお送りください。

講座・講演

## 区民プロデュース型講座「ゼロからはじめる!ストリートダンス講座」

| 日時(全6回) | 内容 |
|---|---|
| 7月29日㈯<br>午後1時15分～4時15分 | ストリートダンスの概要＆基本のステップを覚えよう |
| 7月30日㈰<br>午後1時15分～3時15分 | リズムにあわせてかっこよくヒップホップを体験！ |
| 8月6日㈰<br>午後1時15分～3時15分 | 軽やかにステップ♪ハウスダンスを体験 |
| 8月19日㈯<br>午後1時15分～3時15分 | ポップダンスってどんなの？はじめての挑戦！ |
| 8月20日㈰<br>午後1時15分～3時15分 | やってみたかった！ロックダンスを体験 |
| 8月27日㈰<br>午後1時15分～3時15分 | 注目のオリンピック種目・ブレイクダンスを楽しく体験！ |

場荏原文化センター(中延1－9－15)
講宮田健男(日本ストリートダンス教育研究所理事)ほか
人小学生以上の方30人(抽選)
¥600円(保険代)
**運営**／しなダン
申問7月11日㈫(消印有効)までに、しながわ学院エンタ部ホームページHP shinagawa-enta.club/ws_2023の**応募フォーム**か**往復はがき**に「しなダン」とし、住所、氏名(ふりがな)、年齢、電話番号を文化観光課文化振興係(〒140－8715品川区役所☎5742－6836 Fax5742－6893)へ

## みんなで学ぶ生涯健康講座

「運動が苦手」「スポーツはしない」という方でも大歓迎です。健康寿命を延ばし、楽しく生活しましょう。

| 日時 | 内容 |
|---|---|
| ①7月9日㈰<br>午前10時～11時 | 今日から実践！「高齢者の熱中症対策」 |
| ②7月30日㈰<br>午前9時～11時30分 | 3Dセンサー測定会 |
| ③8月20日㈰<br>午前10時～11時 | いきいき健康体操 |
| ④9月3日㈰<br>午前10時～11時 | 人生100年時代 超高齢社会をいつまでも元気に過ごそう「フレイル予防」 |
| ⑤9月16日㈯<br>午前10時～11時 | 季節と楽しむヨガ |

※講座ごとに申し込みが必要です。
人20歳以上の方①35人②28人③④⑤各30人(先着)
場申問各講座開始前までに、**電話**か**直接**、品川健康センター(北品川3－11－22☎5782－8507 Fax5782－8506)へ

## メイプルカルチャー講座

現在募集中の講座です。定員になり次第締め切ります。
**①お箸と懐紙を極める**
日7月15日㈯
午後1時30分～3時30分
人10人(先着)
¥1,760円(教材費別)
**②きらきらビー玉のサンキャッチャー作り**
日7月7日㈮
午前10時～午後1時
人8人(先着)
¥2,310円(教材費別)
**③絵手紙(金)**
日7月14日～9月8日の金曜日
午後1時～3時(全5回)
人8人(先着)
¥7,700円
**④フランス語＜初級＞**
日7月6日～9月7日の木曜日
午後1時～2時30分(全10回)
人10人(先着)
¥23,100円(教材費別)
**⑤やさしいかな書道**
日7月3日～9月25日の月曜日
午後3時30分～5時30分(全10回)
人10人(先着)
¥17,600円(教材費別)
**⑥やさしいジャズダンス**
日7月5日～9月20日の水曜日
午後7時～8時30分(全10回)
人10人(先着)
¥16,500円
**⑦こども絵画教室**
日7月1日～9月16日の土曜日
午前10時～正午(全6回)
人8人(先着)
¥11,220円
―――― 共通 ――――
場申問**電話**で、メイプルセンター(西大井駅前☎3774－5050 Fax3776－5342)へ

## 認知症サポーターステップアップ講座

日7月13日㈭午後2時～3時30分
場区役所251会議室(第二庁舎5階)
内認知症の症状や接し方など
人区内在住か在勤で、認知症サポーターの方50人(先着)
申問7月6日㈭までに、区ホームページの**電子申請**か**電話**で、高齢者地域支援課認知症サポート係(☎5742－6802 Fax5742－6882)へ　※詳しくは区ホームページをご確認ください。

## 消費生活教室「知っ得！突然の水トラブルの基礎知識」

日6月30日㈮午前10時～11時30分
場中小企業センター(西品川1－28－3)
講永島英俊(東京都管工事工業協同組合総合設備メンテナンスセンター委員長)
人20人(先着)
申問**電話**で、消費者センター(☎6421－6136 Fax6421－6132)へ

## 耳の聞こえ講演会「加齢性難聴に関する基本理解」～高齢期の耳の聞こえと補聴器の活用について～

日6月29日㈭午前10時～正午
場区役所講堂(第三庁舎6階)
内加齢性難聴に関する講演、補聴器の紹介、区の補聴器購入費助成事業の説明など
※講演会終了後、言語聴覚士による個別相談、補聴器の展示もあり。
講小林一女(昭和大学大学院保健医療学研究科リハビリテーション分野特任教授)
人100人(先着)
申問6月28日㈬までに、区ホームページの**電子申請**か**電話**、**FAX**に「耳の聞こえ講演会」とし、住所、氏名、電話番号を高齢者地域支援課認知症サポート係(☎5742－6802 Fax5742－6882)へ

## 大崎高等学校公開講座「初心者のためのワード・表計算入門」

日7月24日㈪・25日㈫・26日㈬・27日㈭・28日㈮午後5時30分～7時30分(全5回)
人都内在住・在勤・在学で、18歳以上の方20人(抽選)
¥1,000円
場申6月23日㈮(消印有効)までに、**往復はがき**で講座名、住所、氏名(ふりがな)、年齢、性別、電話番号、Eメールアドレスを大崎高等学校(〒142－0042豊町2－1－7)へ
問文化観光課生涯学習係
(☎5742－6837 Fax5742－6893)

## 品川区発達障害・思春期サポート事業第2回啓発講演会

日7月29日㈯午後2時～4時
場中小企業センター(西品川1－28－3)
内「障害のある子の『親なきあと』～親ある間にできること」
講渡部伸(「親なきあと」相談室代表)
人70人(先着)
¥500円(資料代)
申7月25日㈫(必着)までに、**往復はがき**か**Eメール**で、講演会名、氏名、電話番号、立場(支援者・家族など)をパルレ(〒141－0021上大崎1－20－12ぷらーす2階 ✉moushikomi @npo-parler.com)へ
問障害者支援課障害者相談支援担当
(☎5742－6711 Fax3775－2000)

募　集

## 「うんどう教室」～地域指導員(サブトレーナー)募集説明会・面接会開催～

京陽公園など5会場で行う「うんどう教室」の地域指導員の募集説明会を開催します。
日7月5日㈬午後3時～4時30分
場区役所261会議室(第二庁舎6階)
人地域指導員として協力できる方15人程度(選考)
申問6月23日㈮(必着)までに、**はがき**か**FAX**に「地域指導員」とし、住所、氏名(ふりがな)、年齢、電話番号、応募理由を高齢者地域支援課介護予防推進係(〒140－8715品川区役所☎5742－6733 Fax5742－6882)へ
※7月24日㈪に参加者を対象とした地域指導員養成講座を実施します。

## 認知症サポーター企画会議

認知症サポーターの皆さんで、9月世界アルツハイマー月間に合わせた普及啓発イベントの実施を検討しています。
日7月20日㈭午前10時～正午
場区役所災害対策本部室(第二庁舎4階)
内ウオーキング、芋煮、オレンジローソクづくり
人認知症サポーターの方30人(先着)
申問7月14日㈮までに、区ホームページの**電子申請**か**電話**で、高齢者地域支援課認知症サポート係(☎5742－6802 Fax5742－6882)へ　※詳しくは区ホームページをご確認ください。

# 稲垣潤一 CONCERT2023

**和製シティーポップスの代表格。ドラムを叩きながら歌う“叩き語り”も見逃せない。往年のヒット曲から最新の楽曲まで、時間旅行をお楽しみください。**

日時 **10月21日㈯ 午後5時30分から**
会場 きゅりあん大ホール(大井町駅前)
曲目 ドラマティック・レイン、夏のクラクション　ほか
料金 6,800円(全席指定)　※未就学児入場不可。
発売開始日・時間 6月23日㈮
窓口 午前9時から＝きゅりあん・スクエア荏原・メイプルセンター・O美術館(発売翌日以降のO美術館は午前10時から)
電話 午前10時から＝チケットセンターキュリア　※電話予約は座席選択不可。
インターネット 午前9時から＝https://www.shinagawa-culture.or.jp
問い合わせ チケットセンターCURIA(キュリア)(☎5479－4140 Fax5479－4160)

# 行政情報の公開状況をお知らせします

区では、区政をより開かれたものとするため、情報公開制度を実施しています。4年度は2,363件の情報公開請求があり、全部公開276件と部分公開2,064件をあわせて2,340件の行政情報が公開されました。また、自己情報の開示請求は95件あり、全部開示59件と部分開示34件をあわせて93件の自己情報が開示されました。

**4年度　行政情報の公開請求・処理状況**　（　）内は前年度　単位＝件

| 実施機関 | 請求件数 | 決定の内容 | | | | |
|---|---|---|---|---|---|---|
| | | 全部公開 | 部分公開 | 非公開 | 不存在 | 取下げ |
| 区長 | 2,284<br>(2,117) | 264<br>(245) | 2,005<br>(1,859) | 5<br>(3) | 6<br>(8) | 4<br>(2) |
| 教育委員会 | 79<br>(41) | 12<br>(22) | 59<br>(7) | 4<br>(8) | 2<br>(4) | 2<br>(0) |
| 選挙管理委員会 | 0<br>(1) | 0<br>(0) | 0<br>(0) | 0<br>(0) | 0<br>(0) | 0<br>(1) |
| 監査委員 | 0<br>(0) | 0<br>(0) | 0<br>(0) | 0<br>(0) | 0<br>(0) | 0<br>(0) |
| 区議会 | 0<br>(0) | 0<br>(0) | 0<br>(0) | 0<br>(0) | 0<br>(0) | 0<br>(0) |
| 合計 | 2,363<br>(2,159) | 276<br>(267) | 2,064<br>(1,866) | 9<br>(11) | 8<br>(12) | 6<br>(3) |

**4年度　自己情報の開示請求・処理状況**　（　）内は前年度　単位＝件

| 実施機関 | 請求件数 | 決定の内容 | | | | | |
|---|---|---|---|---|---|---|---|
| | | 全部開示 | 部分開示 | 非開示 | 不存在 | 取下げ | 非訂正 |
| 区長 | 92<br>(187) | 57<br>(136) | 33<br>(43) | 0<br>(0) | 1<br>(3) | 1<br>(5) | 0<br>(0) |
| 教育委員会 | 3<br>(0) | 2<br>(0) | 1<br>(0) | 0<br>(0) | 0<br>(0) | 0<br>(0) | 0<br>(0) |
| 合計 | 95<br>(187) | 59<br>(136) | 34<br>(43) | 0<br>(0) | 1<br>(3) | 1<br>(5) | 0<br>(0) |

**問い合わせ**／広報広聴課情報公開担当(☎5742－6613 Fax5742－6870)

### 食品ロス削減 SHINAGAWA“もったいない”推進店募集！

食品ロス削減に取り組む区内店舗などを、「SHINAGAWA “もったいない”推進店」として、区ホームページなどで紹介します。

**対象**／次のいずれかにあてはまる区内店舗
①少なめに対応（ハーフメニューの導入や要望に合わせた提供量の調整など）
②食べ残し削減のPR活動（食べ残しをしないための呼びかけやPRポスターの掲示）
③食料品販売における対応（量り売り、規格外品の安売りなど）
④その他（独自の取り組み）

**申問** 環境課で配布する申込書を同課環境推進係（〒140－8715品川区役所本庁舎6階☎5742－6755 Fax5742－6853）へ**郵送**か**FAX**、**持参**
※申込書は区ホームページからダウンロードもできます。

### 「しながわ地域貢献活動展」参加団体を募集します

区内で地域の課題解決のために活動している団体の取り組みや情報などを発信するイベントです。地域で様々なつながりを持ちたいと考えている団体の応募をお待ちしています。

**日** 11月11日㈯午前10時～午後3時
**場** きゅりあん（大井町駅前）
**人** NPO法人、ボランティア団体など30団体（選考）
**申問** 6月30日㈮までに、地域活動課で配布する案内を確認のうえ、申込書を同課協働推進係（第二庁舎6階☎5742－6693 Fax5742－6878）へ**持参**
※詳しくは、すまいるネットホームページ HP www.shinagawasmile.netをご覧ください。
※申込書は区ホームページからダウンロードもできます。

## 助成

### 家具転倒防止器具取付助成

家具転倒防止器具を取り付けた世帯を対象に、取り付け費用の助成を行っています。

**人** 次の全てにあてはまる世帯
- 5年4月1日以降に区内施工業者を利用して器具の取り付け工事を行った
- 品川区に住民登録があり、器具を取り付けた住宅に居住している
- 世帯員全員が住民税を滞納していない

**助成額**／住民税課税世帯＝取り付け費用の2分の1（上限4,000円）
非課税世帯＝取り付け費用全額（上限8,000円）
※詳しくは住宅課（本庁舎6階）で配布する案内をご覧ください。申請書などは区ホームページからダウンロードもできます。
**問** 住宅課住宅運営担当（☎5742－6776 Fax5742－6963）
●**高齢者・障害者世帯は高齢者地域支援課（本庁舎3階）で助成を行っています**
※申込方法や要件などが異なりますので、工事前にご相談ください。
**問** 高齢者地域支援課高齢者住宅担当（☎5742－6735 Fax5742－6882）

## 品川区民芸術祭2023 ドリームステージ

# “ベイビーブー”とアカペラ＆コーラスに挑戦♪ 出演者募集

**「ダバダ～♪」コーヒーのCMなどでおなじみの実力派コーラスグループと、世界に一つしかないあなたの声で共演しませんか。**

**日程** **本番：**9月10日㈰（リハーサル9月9日㈯）
**ワークショップ：**8月5日㈯から全5回
**会場** **本番・リハーサル：**スクエア荏原（荏原4－5－28）
**ワークショップ：**五反田文化センター（西五反田6－5－1）ほか
**対象** 区内在住・在勤・在学の小学生以上で、ワークショップ（全日程）とリハーサル・本番に参加できる方
**参加費** 2,000円（保険料込）
**申込締切日** 6月30日㈮
※申込方法など詳しくは、品川文化振興事業団ホームページhttps://www.shinagawa-culture.or.jpをご覧ください。

ホームページはこちらから

**問い合わせ** 品川文化振興事業団（☎5479－4112 Fax5479－4160）

# 国民健康保険料は納期限までにお支払いください

**問い合わせ** 国保医療年金課収納係（本庁舎4階 ☎5742－6678 Fax5742－6876）

## 国民健康保険料のお支払いは口座振替がおすすめです

保険料が年金から差し引かれている方以外は、口座振替がおすすめです。毎月支払いに行く手間がなくなり、支払い忘れの心配もありません。
**口座振替日**／各期振替の場合は毎月末日。全期一括振替の場合は毎年6月末日。
※月末が金融機関休業日の場合は翌営業日。　※一括振替による割り引きはありません。

### 口座振替の申込方法

**（1）Web口座振替受付サービス**
記号番号のわかるもの（健康保険証、納付書、納入通知書など）と、通帳、キャッシュカードなどをお手元にご用意のうえ、区ホームページ「Web口座振替受付サービス」よりお申し込みください。
※金融機関によって申し込みの際に必要な情報（暗証番号、通帳記載の最終取引残高、口座名義人の生年月日など）が異なります。
**口座振替開始日**／毎月10日までの申し込み（正常に登録完了）で、当月末日から

**（2）口座振替依頼書**
専用の口座振替依頼書に記入し、通帳届出印を押印のうえ、国保医療年金課へ郵送か、ご利用の金融機関・国保医療年金課・地域センターの窓口へ提出してください。
※窓口で手続きの際は、通帳と通帳届出印、健康保険証か国民健康保険納入通知書・納付書をお持ちください。
※口座振替依頼書は国保医療年金課・地域センター窓口にあります。また、区ホームページからダウンロードもできます（ダウンロードした口座振替依頼書は国保医療年金課へ郵送してください）。
**口座振替開始日**／毎月15日頃までの提出で、翌月末日から

**（3）ペイジー口座振替受付サービス**
国保医療年金課収納係窓口に設置してある専用端末にキャッシュカードを読み込ませ、暗証番号を入力するだけで口座振替の登録ができる便利なサービスです。通帳届出印の押印が不要になり、申し込みから口座振替開始までの期間が大幅に短縮されます。
**利用できる金融機関**／みずほ銀行、三菱UFJ銀行、三井住友銀行、りそな銀行、ゆうちょ銀行
**持ち物**／対象金融機関のキャッシュカード、本人確認できるもの（健康保険証や運転免許証など）
※登録は個人の預貯金口座に限られ、口座名義人本人が直接、収納係窓口で手続きする必要があります。
※カードの種類によっては取り扱いできないものがあります。
**口座振替開始日**／毎月10日頃までの申し込みで、当月末日から

### 口座振替キャンペーン

福井県坂井市の物産詰め合わせを抽選で200人にプレゼントします。この機会にぜひ口座振替をご登録ください。
**対象**／5年4月1日以降に国民健康保険料口座振替を新規に登録した方
**申込方法**／7月31日㈪（必着）までに、キャンペーンちらしに記載の方法で申し込み
※キャンペーンちらしは地域センター・国保医療年金課でも配布しています。区ホームページからダウンロードもできます。
※当選者には通知を送付し、9月中旬に賞品を発送します。

区ホームページはこちらから

### 納付書でお支払いいただく場合

**（1）金融機関・コンビニ・各窓口でのお支払い**
国保医療年金課、地域センター、金融機関、コンビニエンスストアでお支払いいただけます。
※金融機関、コンビニエンスストアでは納付書の発行はしません。

**（2）ペイジーによるお支払い**
Pay-easy（ペイジー）に対応しているインターネットバンキング、ATMを利用して納付することができます。インターネットバンキングで支払う際は、あらかじめ金融機関での登録が必要です。詳しくは、各金融機関のホームページをご覧ください。

**（3）アプリによるお支払い**
LINE Payアプリ、PayPayアプリ、d払いアプリ、J-Coinアプリ、au PAYアプリ、楽天ペイアプリで、納付書に印刷されたバーコードを読み取り、納付ができるサービスです。利用される場合は、それぞれのスマートフォンアプリのダウンロードが必要です。詳しくは区ホームページか、各アプリホームページをご覧ください。

**（4）クレジットカードによるお支払い**
パソコンや携帯電話から「モバイルレジクレジット」か「ネットdeモバイルレジ」を利用して、クレジットカードで納付することができます。詳しくは区ホームページをご覧ください。
※保険料のほかに決済手数料がかかります。

**（5）モバイルレジによるお支払い**
納付書に印刷されたバーコードをスマートフォンのカメラ機能で読み取り、モバイルバンキングを利用して納付ができるサービスです。詳しくはモバイルレジホームページをご覧ください。

●上記（1）（3）（4）（5）でお支払いの場合、30万円を超えた納付書は、コンビニエンスストア・電子マネー・モバイルレジクレジット・モバイルレジでは取り扱いできません。

# しながわレポート！

*Shinagawa report

4/18㈫

## FMしながわに森澤区長が出演

品川区広報情報番組「ほっとラジオしながわ」に、森澤区長がゲストとして生出演。パーソナリティの原つとむさんと、区政に関する内容のほか、好きな食べ物や趣味など、プライベートなトークも交わし、終始和やかな雰囲気で収録は終了しました。

4/16㈰

## 第9回ムサコたけのこ祭り 開催

荏原地区がたけのこの産地として有名だった歴史を今に受け継ぐために、武蔵小山駅前広場（小山3）で同祭りを開催。武蔵小山出身の笠原将弘シェフなどが、新鮮なたけのこ300kgを使って調理し、完成した3,000人分の「たけのこ汁」を振る舞いました。

4/17㈪～30㈰

## 13橋りょうをレインボーにライトアップ

性の多様性への理解促進を目的に、区内13の橋をLGBTの象徴であるレインボーフラッグに合わせた6色にライトアップ。4月1日からは「東京都パートナーシップ宣誓制度」の受理証明書を所持する区民などに対し、区営住宅等の入居などの行政サービスの提供を開始しました。

4/23㈰

## 品川区議会議員選挙

「品川区議会議員選挙」が行われ、即日開票しました。最終投票率は40.86％となり、前回より1.14ポイント上昇しました。

4/26㈬

## 八潮学園でSDGs特別授業を実施

八潮学園（八潮5）の7年生を対象に、SDGsの行動を実際に起こしている方を特別講師として招いた授業を実施。ジャーナリストとして多岐にわたって活躍している堀潤さんの海外での話はSDGsの重要性を感じさせるもので、話を聴く生徒たちの表情は真剣そのものでした。

4/30㈰

## エコルフェス -2023 SPRING- 開催

エコルとごし開館1周年記念として、近隣の学校によるお祝い作品のお披露目や演奏でにぎやかに始まった同イベント。館内と戸越公園（豊町2）内に楽しみながら環境のことを学べる16のブースと環境にやさしいキッチンカーなどが出展・出店し、子どもから大人まで笑顔で会場を巡っていました。

5/6㈯

## 121匹のこいのぼり 色鮮やかに夜空を舞う

三木小学校（西品川3）のPTAや在校生の父親で組織される「父親倶楽部（くらぶ）」と同窓会が中心となって企画した、こいのぼりのライトアップが同校の校庭で行われ、こいのぼりが夜空に舞い上がりました。来場した卒業生は「伝統が引き継がれているのはうれしいです」と話していました。

区内の出来事を、区ホームページで日々お知らせしています。“しながわレポート！”ではその中からピックアップして掲載しています。

## 新型コロナワクチン接種についてのお知らせ　6月1日時点の情報です

### 令和5年春開始接種について（65歳以上の方・基礎疾患を有する方・医療従事者などが対象）

令和5年春開始接種は、8月31日㈭までの実施を予定しています。接種を希望する方はお早めにご検討ください。

**対象者**／初回接種（1・2回目）を完了し、前回接種から3カ月以上経過した次のいずれかにあてはまる方

- 65歳以上の高齢者
- 5～64歳の基礎疾患を有する方、その他重症化リスクが高いと医師が認める方
- 医療従事者、高齢者施設・障害者施設等の従事者

**接種会場**／区内の病院・クリニックなど

※詳しくは区ホームページをご確認ください。

●対象の方で接種券が届かない場合は申請が必要です。申請方法など詳しくは区ホームページをご確認いただくか、コールセンターにお問い合わせください。なお、接種時に対象外の方は、接種券が届いても接種できません。ご自身が接種の対象かご確認ください。

- 従来型ワクチンでの初回接種がお済みでない方は、引き続き接種が受けられます（生後6カ月～4歳は1～3回目、5歳以上は1・2回目）。
- 5～11歳のお子さんでオミクロン株対応ワクチン接種がお済みでない方は、追加接種（3回目以降）が受けられます。

●5歳以上のすべての方が受けられる令和5年秋開始接種を9月から開始する予定です。

問い合わせ　品川区新型コロナウイルスワクチン接種コールセンター（☎6633－2433 Fax6684－4845）

区ホームページはこちらから

## 新型コロナウイルス感染症に関する相談窓口のご案内

### 新型コロナウイルス感染症について

**●品川区新型コロナウイルス感染症相談ダイヤル　☎5742－9108 Fax5742－9158**
**受付時間**／午前9時～午後5時（土・日曜日、祝日を除く）

**●東京都新型コロナ相談センター　0120－670－440**
**受付時間**／24時間（土・日曜日、祝日を含む毎日開設）

### 新型コロナウイルスワクチン接種について

**●品川区新型コロナウイルスワクチン接種コールセンター**
**☎6633－2433 Fax6684－4845**
**受付時間**／午前9時～午後7時（土・日曜日、祝日を含む毎日開設）