毎月1・11・21日発行
3/21
令和5年(2023)
No.2282

広報 しながわ Shinagawa

Shinagawa City 品川区

感染予防・感染対策を引き続き実施しましょう

掲載記事は3月10日時点の情報です。最新の新型コロナウイルス感染症の関連情報は区ホームページでご確認ください。

8. 新型コロナワクチン接種についてのお知らせ

発行／品川区　編集／広報広聴課　〒140－8715　品川区広町2－1－36　☎3777－1111(代表)　Fax5742－6870(広報広聴課)　https://www.city.shinagawa.tokyo.jp/

みどりと花のフェスティバル

春の花々や苗などの販売のほか、公園ごとに特色のあるイベントを開催します。当日各会場へぜひお越しください。

問い合わせ　公園課(☎5742－6789 Fax5742－9127)

ふれあい動物園

高所作業車乗車体験

草木を使った工作

公園で育てた苗木配布

ポニー乗馬

フラワーアレンジメント教室

しながわ区民公園(勝島3－2)

4月1日(土)・2日(日) 午前10時～午後4時

内容　花苗販売、昔遊び工作、水槽展示、高所作業車乗車体験*1、フラワーアレンジメント教室(事前申込)ほか

問い合わせ　同園(☎3762－0655 Fax3767－8258)

戸越公園(豊町2－1)

4月8日(土)・9日(日) 午前10時～午後4時

内容　公園で育てた苗木配布、親子記念写真撮影会ほか

問い合わせ　同園(☎3782－8819 Fax3782－8849)

東品川海上公園(東品川3－9)

4月15日(土)・16日(日) 午前10時～午後4時

内容　草花を使った工作、押し花コーナー、苗販売、寄せ植え講座(事前申込)ほか

問い合わせ　同園☎・Fax3471－3696

西大井広場公園(西大井駅前)

4月22日(土)・23日(日) 午前10時～午後4時

内容　ふれあい動物園、ポニー乗馬*2、昔遊びコーナー、高所作業車乗車体験*1ほか

問い合わせ　しながわ区民公園(☎3762－0655 Fax3767－8258)

*1 乗車制限:安全帯・フルハーネス(安全着衣)が確実に着用できる方
*2 乗馬制限:体重30kg以下のお子さん

再生処理した園芸土の無料配布

各会場で、「拠点回収」で回収し、再生処理をした園芸土を無料配布します。
※当日配布予定数がなくなり次第、配布終了。
○園芸土の配布について詳しくは品川区清掃事務所リサイクル推進係(☎3490－7098 Fax3490－7041)へお問い合わせください。

講座

日時／4月16日(日) ①午前10時30分～11時40分 ②午後1時30分～2時40分(みどりと花のフェスティバルと同時開催)
会場／東品川海上公園(東品川3－9)
講師／奥峰子(園芸研究家)
対象・定員／区内在住・在勤・在学の方各35人
持ち物／筆記用具
申込方法・問い合わせ／4月2日(日)(必着)までに、**往復はがき**(1枚2人まで)で講座名、希望番号、住所、氏名、電話番号をしながわ中央公園管理事務所(〒141－0033西品川1－27－14☎5740－5037 Fax5740－5044)へ

「品川区まちづくりマスタープラン」を改定しました

区では、平成25年に策定した「品川区まちづくりマスタープラン」に基づき着実にまちづくりを進めてきました。社会状況の変化に対応した「新しい魅力・価値を創造する強靱で持続可能なまちづくり」を展開していくため、計画の見直しを進め、昨年12月に実施したパブリックコメントのご意見も参考に「品川区まちづくりマスタープラン」を改定しましたので、その概要をお知らせします。

問い合わせ　都市計画課計画調整担当(☎5742−6760 Fax5742−6889)

品川区まちづくりマスタープランの内容

第1章 品川区まちづくりマスタープランとは

社会状況の変化

- あらゆる災害に備えた社会へ
- 脱炭素社会へ
- 技術革新で進化する社会へ
- 新型コロナ危機を経て変革する社会へ
- 多様性を育み、活かす社会へ

第2章 まちづくりのこれまでと今後の展望

まちづくりのあゆみ

まちの魅力と特性・変化

- これまでのまちづくりの主な成果と課題
- 新たなまちづくりの視点

●まちのあゆみや魅力・特性、これまでのまちづくりの成果と課題を整理し示す。
●計画改定の目的を念頭に、これからのまちづくりの方向性を示す。

第3章 目指すまちのすがた

目指すべき都市像

- 将来都市構造
- 土地利用と開発誘導の基本的な考え方

●活発な都市活動を担う「拠点」と空間・機能を有機的につなぐ「都市軸」を基本とする将来都市構造を示す。
●実現に向けた土地利用と開発誘導の基本的な考え方を示す。

第4章 分野別まちづくり方針

- 防災・復興
- 都市基盤
- 水とみどり
- 都市景観
- 環境・エネルギー
- 都市生活と住まい

「強靱なまち」につながる分野連携

●分野ごとの「目標」「方針と取り組み」を定め、6分野の取り組みが「強靱なまち」につながるよう、「防災・復興」を軸に分野連携の必要性を示す。

防災・復興分野の将来イメージ

①災害時に活用できる舟運・物資輸送基地としての船着場
②電柱がなくなり安全で歩きやすい地域の道路
③ドローンを活用した災害状況の把握
④拡幅整備がされた生活道路や避難所周辺道路
⑤みどりが持つ防災・減災機能
⑥浸水被害の防止に寄与する下水道施設
⑦都市計画道路の整備と延焼遮断帯の形成
⑧デジタルを活用した災害時の避難誘導
⑨自立分散型エネルギーによる非常用電源の確保
⑩ポケットパークや防災活動広場などにおける防災設備の充実

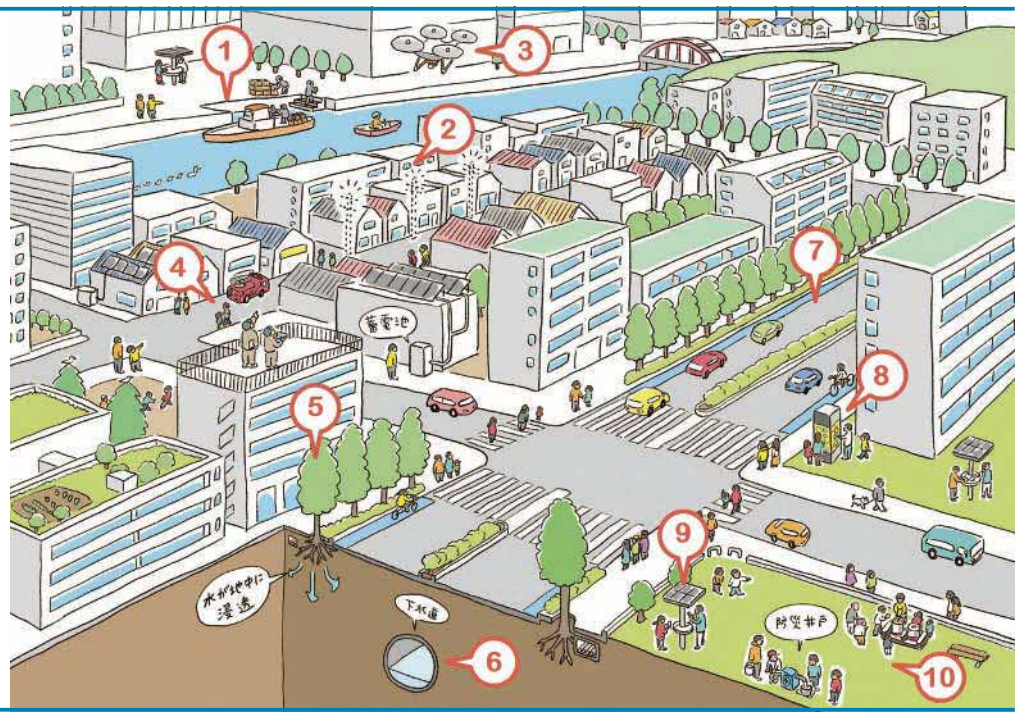

第5章 地区別まちづくり方針

●地区の特性や課題に対応したまちづくりをきめ細かく展開していくため、「目標」や「エリアごとのまちづくりの方針」を定める。

第6章 マスタープランの実現とまちづくりのマネジメントの展開

●「目指すまちのすがた」の実現に向け、多様なひとの力を結集し、分野別・地区別に効果的かつ着実に進めていくための考え方や仕組みについて示す。

「品川区まちづくりマスタープラン改定委員会」での検討内容は、区ホームページでご覧いただけます。

パブリックコメント

59人の方から
123件のご意見をいただきました

パブリックコメントでいただいた主なご意見と区の考え方

主なご意見(一部要約)	区の考え方
将来人口推計から、2041年までの人口増加と高齢化の進行が見て取れる。品川区基本構想「住み続けたいまち」にも繋がる5つの都市像のうち、「都市生活と住まい」の中に、地域コミュニティ増進とその基盤である健康や医療・福祉という視点・キーワードも盛り込んではどうか。	本マスタープランでは、品川区基本構想と特に関連が強い項目について整理しています。なお、第4章の「都市生活と住まい」分野においては、コミュニティや健康などの視点が含まれています。
本マスタープランに対応した、財政措置、費用対効果、事業規模、経済効果など、金額の入った資料がない。事業計画には予算がつきものなので、本マスタープランに対応した予算規模、財政規模などの金額情報について経済合理性を示したうえで、追記するべきと考える。	本マスタープランは、まちの将来像やめざすべき方向性、まちづくりの方針や取り組みの考え方を示すものであり、事業規模や財政措置については、本マスタープランを実現するための個別のまちづくりの中で検討されるものです。
高層建築を推し進めることは防災・減災の観点からも危険度が高いのではないか。今後、直下型地震が襲った際に、タワーマンションでは水害により、エレベーターが使えない、生活用水が使えないなど、インフラに重大な影響が出る。	第4章「防災・復興」分野において、「災害時の事業継続性の確保を図るとともに、住宅における災害時の非常用電源を確保するため、自立分散型エネルギーの導入を促進します」としています。

パブリックコメントにご意見をお寄せいただきありがとうございました

「品川区まちづくりマスタープラン」の全文と、お寄せいただいたご意見の概要と区の考え方は、都市計画課(本庁舎6階)、区政資料コーナー(第三庁舎3階)、区ホームページでご覧いただけます。
※4月中旬から区政資料コーナーで、「品川区まちづくりマスタープラン」(冊子)を有償頒布します。

区ホームページはこちらからご覧いただけます

楽しく学ぼう

しながわ学びの杜（もり）品川シルバー大学

シルバー大学には、「充実したシニアライフ」「教養と暮らし」などのテーマを幅広く3年間にわたって学ぶ「ふれあいアカデミー」、趣味や実技を全10回で学ぶ「うるおい塾」などがあります。皆さんの豊かな学びを今年も応援します。

学生募集

問い合わせ　文化観光課生涯学習係（☎5742－6837 Fax5742－6893）

ふれあいアカデミー（3年制）ふれあいコース（1年目）

	日程	テーマ	講師
前期	5/12	元気でいきいき100歳食	鈴木章生（服部学園理事）
	5/19	世界情勢と日本の政治	布施広（毎日新聞客員編集委員）
	5/26	地形図の見方と楽しみ方	野々村邦夫（日本地図センター顧問）
	6/2	天文学の歴史と発展	内藤誠一郎（国立天文台天文情報センター広報普及員）
	6/9	春の見学会　防災体験学習施設　そなエリア東京（江東区）　午前11時～午後0時30分（予定）	
	6/16	民話の魅力	米屋陽一（口承文芸学研究者）
	6/23	間違えてはいけない「笑い」と「いじめ」	矢島ノブ雄（FUNBEST代表社員）
	6/30	落語の楽しみ方	柳家三之助（噺家（はなしか））
	7/7	元気で生きるための知恵	亀井時子（弁護士）
	7/14	報道ではわからない中国の真実	富坂聰（拓殖大学海外事情研究所教授）
後期	9/8	防災セミナー 災害への備え	日本赤十字社東京都支部
	9/15	没イチを楽しく	小谷みどり（シニア生活文化研究所代表理事）
	9/22	気象災害から身を守る	新海康雄（日本気象予報士会気象予報士）
	9/29	わが身を守る防犯・防災	荏原警察署・荏原消防署
	10/6	地球と仲良くするために	柿森麻衣子（東京サラヤCSR推進課主任）
	10/13	秋の見学会　国立歴史民俗博物館（千葉県佐倉市）午前8時～午後4時（予定）	
	10/20	地球市民的にみる協調的対話の重要性	松井ケティ（清泉女子大学教授）
	10/27	近代日本社会の創造者－渋沢栄一の思想と行動－	井上潤（渋沢史料館顧問）
	11/10	樹齢2000年のヒノキにこだわった法隆寺	金田正夫（建築家）
	11/17	超高齢社会を生き抜く知恵	袖井孝子（シニア社会学会会長）
	11/24	ふれあい発表会＊　正午～午後5時（予定）<皆さんで班活動の研究成果を発表します>	

＊この他の日程で、班活動もあります。

うるおい塾・春期

No.	教室名	日程（全10回）	曜日	開始時間	会場	教材費（円）
1	初めての筆ペン習字＊1	4/26～7/5	水	9：30	中小企業センター（西品川1－28－3）	700
2	初めてのボールペン習字＊1	5/2～7/4	火	9：30	五反田文化センター（西五反田6－5－1）	2,000
3	初めての書道	5/11～7/13	木	9：30	中小企業センター	－
4	初心者のための水彩画教室＊1	5/9～7/11	火	9：30	中小企業センター	5,500
5	誰でもできる英会話での旅と交渉	5/12～7/14	金	9：30	荏原文化センター（中延1－9－15）	－
6	初めての韓国語＊1	5/17～7/19	水	9：30	荏原第五区民集会所（二葉1－1－2）	500
7	英語から入る初めてのフランス語＊1	5/10～7/12	水	9：30	東品川文化センター（東品川3－32－10）	1,500
8	やさしい折り紙＊1	5/1～7/3	月	13：30	中小企業センター	2,050
9	初めての囲碁を楽しむ	5/1～7/10	月	9：30	南大井文化センター（南大井1－12－6）	－
10	あの時、映画に心がときめいた	4/26～7/5	水	13：30	五反田文化センター	－
11	SPオリジナル盤で辿（たど）る昭和歌謡史 No.20（ポリドール編）	4/27～7/6	木	13：30	五反田文化センター	－
12	始めましょ、着物リメイク＊2＊3	5/9～7/11	火	9：30	旗の台センター（旗の台5－19－5）	－
13	初心者ウクレレ教室	5/11～7/13	木	13：30	五反田文化センター	－
14	はじめてのジャズダンス	4/26～7/5	水	9：30	荏原文化センター	－
15	やさしいフラダンス	4/27～7/6	木	13：30	荏原文化センター	－
16	だれにでもできるハンドベル	5/2～7/4	火	9：30	東品川文化センター	－
17	区内史跡を訪ね歩く＊4	4/28～7/7	金	13：30	品川第一区民集会所（北品川3－11－16）他	－
18	導引養生功（気功と太極拳が基本）	5/12～7/14	金	13：30	荏原文化センター	－
19	ロコモヨガ教室	5/1～7/3	月	9：30	品川第一区民集会所	－
20	始めよう！姿勢改善セルフケア＊1	5/11～7/13	木	9：30	南大井文化センター	1,380
21	会話で脳トレ！と健康体操	5/1～7/3	月	13：30	大崎第一区民集会所（西五反田3－6－3）	－
22	脳トレにもなる　楽しく速記	5/2～7/4	火	13：30	中小企業センター	－
23	デジタル一眼カメラ撮影入門＊1＊5	5/10～7/12	水	13：30	五反田文化センター	1,000
24	シルバーのためのパソコン入門＊1＊6	4/26～7/5	水	13：30	こみゅにてぃぷらざ八潮（八潮5－9－11）	1,100
25	初心者のためのExcel入門＊1＊6＊7	5/12～7/14	金	13：30	こみゅにてぃぷらざ八潮	1,300

＊1　受講料のほか、教材費が必要です。教材費の価格は変動する場合があります。
＊2　ほどいていない夏の着物1枚（浴衣・ウールも可）、羽織1枚が必要です。ご用意できない場合は、往復はがきにご記入ください。また、講座の進捗により宿題が出る場合があります。
＊3　会場は2階ですが、施設にエレベーターはありません。
＊4　長時間、はやめの速度で区内を歩きます。歩行に自信がない方はご遠慮ください。
＊5　教室内での講義と、野外での撮影実習を2～3回行う予定です。
＊6　教室で使うパソコンは、Windows10・Word2016・Excel2016がインストールされています。
＊7　マウスの操作、日本語入力、Windowsの基礎を理解している方が対象です。

ふれあいアカデミー（3年制）

1年目の「ふれあいコース」は様々なテーマを学び、2・3年目の「いきいきコース」では、世界史・地理・伝統芸能・現代社会・美術などのテーマを選択して学びます。また、学生委員会や班活動、見学会などを通して学生間の交流を深めます。

ふれあいコースを募集します

日時／金曜日午後2時～4時（全20回とふれあい発表会）
会場／スクエア荏原（荏原4－5－28）
対象・定員／区内在住で、5月1日現在60歳以上の初めて受講する方100人（抽選）
受講料／半期分2,000円（保険料込）

●入学説明会
日時／4月18日㈫ 午後2時～5時
会場／スクエア荏原

入学式と記念講演会

人生100年時代を幸せに過ごすための上手なお金との付き合い方

日時　4月20日㈭ 午後2時～4時
会場　スクエア荏原ひらつかホール
講師　菅井敏之（お金の専門家）
対象　令和5年度ふれあいコースに入学する方（新1年生）

うるおい塾

入門的な講座を、全10回のプログラム構成で、春と秋に開催しています。指導は「一芸ボランティア講師」、運営は「生涯学習推進員」が行います。

春期コースを募集します

時間／2時間　※No.23～25は2時間30分。
対象・定員／区内在住で、5月1日現在60歳以上の方各12人程度（抽選）
受講料／各2,000円（保険料込、教材費別）※No.23～25は2,500円。

申込方法（共通）

3月31日㈮（必着）までに、**往復はがき**に、「ふれあいアカデミー」か「うるおい塾の教室No、教室名」、住所、氏名（ふりがな）、生年月日、年齢、電話番号を文化観光課生涯学習係（〒140－8715広町2－1－36品川区役所）へ

※「ふれあいアカデミー」と「うるおい塾」は両方申し込みできます。コースごとに往復はがきでお申し込みください。
※「うるおい塾」は1教室1枚の申し込みです（複数可）。
※本人以外の申し込みはできません。
※感染症などの影響により、変更または中止となる場合があります。

入学案内配布場所／文化観光課（第二庁舎6階）、地域センター、文化センター、シルバーセンターなど

子育てピックアップ

18歳（高校生）までを対象とした講座・スポーツや、子育てに関する情報です。

イベントなど

ひとり親家庭「新入学お祝い会」

日4月30日㈰ 午後2時～3時
※受け付けは午後1時30分から。
場荏原第五区民集会所（二葉1－1－2）
人ひとり親家庭で、小学校・中学校・高校の新1年生と親・兄弟姉妹　※記念品あり。
主催／品川区ひとり親家庭福祉協議会
申問4月17日㈪までに、**電話**で子育て応援課ひとり親相談係（☎5742－6589 Fax5742－6387）へ

親子で楽しく防災ワークショップをしよう！　電子

日程	内容
4月9日㈰	ロープワークでアクセサリー
4月23日㈰	トイドローンを飛ばそう！

※時間は午前10時30分～11時30分。
人小学生までのお子さんと保護者各10組20人（抽選）
※参加したお子さんには防災啓発品をプレゼント。
場申3月28日㈫午後5時までに、**電話**か**直接**、しながわ防災体験館（第二庁舎2階☎5742－9098）へ
問防災課（☎5742－6696 Fax3777－1181）

お知らせ

防犯ブザーを無償配布します

人区内在住の新中学1年生で、品川区立中学校・義務教育学校（後期課程）以外に通学する生徒のうち希望する方
申問4月5日㈬～5月31日㈬に、生徒の住所・氏名・年齢が分かるもの（健康保険証・生徒手帳など）を持って、**直接**学務課（第二庁舎7階☎5742－6828 Fax5742－0180）か地域センターへ

子育てサポート商品券（区内共通商品券）交付の申請期限を6月30日まで延長します！

区では、新型コロナウイルス感染症の影響が長期化する中、子育て支援策として、お子さんひとりにつき2万円分の区内共通商品券を配布しています。申請がお済みでない方は、区ホームページの電子申請でお申し込みください。
対象／次の全てにあてはまる世帯
●平成28年4月2日～令和4年4月1日生まれのお子さんを養育している
●申請時にお子さんの住民票が品川区にある　※4月以降に申請する場合は、5年3月31日時点で品川区に住民票があるお子さんが対象になります。
問子ども家庭支援センター（☎6421－5281 Fax6421－5238）

詳しくは区ホームページをご覧ください

講座

ひとり親家庭学習支援事業「ぐんぐんスクール」

社会人や学生ボランティアによる個別型学習指導です。

①通年コース

日程（全20回・土曜日）	時間
5/20、6/10・24、7/8・22・29、8/19・26、9/9・30、10/14・28、11/11、12/9・16、6年1/13・20、2/10・17、3/2	午後2時～4時

②夏期集中コース

日程（全10回）	時間
前半：7/31㈪～8/4㈮ **後半**：8/14㈪～18㈮	午前10時30分～午後4時

場ファミーユ西品川（西品川1－16－2）
人区内在住で、ひとり親家庭のお子さん
①小学5・6年生10人、中学・高校生30人（先着）
②中学・高校生30人（先着）
持ち物／学習したい教材、筆記用具
申3月22日㈬～4月21日㈮に、**電話**か**Eメール**で、住所、氏名、学年、電話番号、保護者氏名をキッズドア（☎080－4062－2480✉gungun@kidsdoor.net）へ
※事前に親子面談あり（要予約）。
問子育て応援課ひとり親相談係（☎5742－6589 Fax5742－6387）

健康ガイド

●品川保健センター
〒140－0001 北品川3－11－22
☎3474－2225　Fax3474－2034

●大井保健センター
〒140－0014 大井2－27－20
☎3772－2666　Fax3772－2570

●荏原保健センター
〒142－0063 荏原2－9－6
☎3788－7016　Fax3788－7900

4月　保健センターのこころの健康専門医相談（予約制）

	品　川	大　井	荏　原
精神保健相談（こころの病気など）	7日㈮	12日㈬	21日㈮
うつ病あんしん相談	28日㈮	12日㈬	26日㈬
高齢期のこころの相談	25日㈫	4日㈫	14日㈮
児童思春期のこころの相談	5日㈬	20日㈭	18日㈫

問各保健センター

ひきこもり家族学習会

日4月13日㈭ 午後2時～4時
人家族などの不登校・ひきこもりでお困りの方20人
場申問**電話**で、大井保健センター☎3772－2666へ

がんの夜間相談窓口（毎月開催）

日4月21日㈮ 午後6時～8時
場申事前に連絡のうえ、当日**直接**マギーズ東京（江東区豊洲6－4－18☎3520－9913）へ
問健康課（☎5742－6743 Fax5742－6883）

思春期家族教室（予約制）

不登校・ひきこもりなどの対応について学び合います。家族からの相談に心理士が助言します。
日4月3日㈪ 午後2時～4時
講袖本礼子（臨床心理士）
場申問**電話**で、品川保健センター☎3474－2904へ

キリトリ線

応急診療所

行く前に必ず電話連絡を。健康保険証を忘れずに！

内内科　小小児科　歯歯科　骨接骨　薬薬局

小児平日夜間／午後8時～午後11時（受付は午後10時30分で終了）				
月～金曜日（祝・休日を除く）	小	品川区こども夜間救急室 ※外傷は対応できません	旗の台1－5－8 昭和大学病院中央棟4階	☎3784－8181
休日昼間・夜間／午前9時～午後10時（受付は午後9時で終了）				
3月21日㈷ 3月26日㈰	内 小	荏原医師会休日診療所 予約制	中延2－6－5	☎3783－2355
	薬	会営薬局えばら	中延1－7－12	☎6426－7730
休日昼間／午前9時～午後5時（受付は午後4時30分で終了）				
3月21日㈷	内 小	のぞみクリニック	北品川2－9－12	☎5769－0355
	内 小	ふじいクリニック	西大井4－15－4	☎5718－1417
	内 小	石井診療所	南大井4－5－6	☎3761－5477
	歯	イエダ歯科	西大井1－4－20	☎3776－4618
	歯	にいや歯科医院	戸越4－11－17	☎3787－0202
	骨	滝澤さめず接骨院	東大井1－1－6	☎3450－8496
	骨	武石接骨院	豊町2－17－8	☎3781－4450
3月26日㈰	内 小	東京シティクリニック品川	八潮5－10－27	☎3790－2551
	内 小	京浜中央クリニック	南大井1－1－17	☎3763－6706
	歯	紅林歯科医院	西大井4－23－15	☎3771－4062
	歯	清水歯科医院	豊町3－1－12	☎3781－6368
	骨	根岸接骨院	東五反田5－26－6	☎090－6032－6189
	骨	かとう整骨院	旗の台3－10－1	☎5750－3525
土曜日夜間／午後5時～午後10時（受付は午後9時で終了）				
3月25日㈯	小	品川区こども夜間救急室 ※外傷は対応できません	旗の台1－5－8 昭和大学病院中央棟4階	☎3784－8181

※重病の方は119番をご利用ください。　※受付時間にご注意ください。

※「品川区医師会休日診療所」「会営薬局しながわ」は、3月31日㈮まで休診・休業します。診療については、地域の診療所で代替実施します。

医療機関の24時間案内

●**東京都医療機関案内サービス**（ひまわり）
☎5272－0303 Fax5285－8080

●**救急相談センター**（救急車を呼ぶのを迷ったら）
☎#7119　IP電話などは☎3212－2323

お子さんの急な病気に困ったら

●**小児救急電話相談**　☎#8000　IP電話などは☎5285－8898
月～金曜日／午後6時～翌日午前8時　土・日曜日、祝日、年末年始／午前8時～翌日午前8時
※3月末まで受付時間を毎日24時間に拡大します（土・日曜日、祝日を含む）。

キリトリ線

がん検診・健康診査など

＊1 受診券あり
＊2 年齢は5年3月31日現在
一部有料

職場などで検診機会のない方が対象です。予約先は各検診会場です。
検診の種類によって日時などが異なります。詳しくは、区ホームページをご覧になるか、健康課へお問い合わせください。実施会場では換気や消毒を行うなど新型コロナウイルス感染拡大防止に努めています。定期的に受診しましょう。

乳がん検診（予約制）＊1…34歳以上の女性（偶数年齢時）		各医師会、契約医療機関
子宮がん検診＊1…20歳以上の女性（偶数年齢時）		契約医療機関
大腸がん検診…40歳以上		
喉頭がん検診（予約制）…40歳以上（喫煙者など）		
前立腺がん検診…55歳以上の男性		
眼科検診＊1＊2…45・55歳		
20歳からの健診＊2…20～39歳		
対象年齢が重なった方は、どれか一つを選択	胃がん内視鏡検診（予約制）＊1＊2…50歳以上（偶数年齢時）	
	胃がんリスク検診＊1＊2…50・55・60・65・70・75歳で受けたことがない方	
	胃がんバリウム検診（予約制）＊1＊2…40歳以上（偶数年齢時）	各医師会
肺がん検診（予約制）…40歳以上 ※いずれか一つを選択	一般コース	各医師会、契約医療機関
	ヘリカルCTコース	各医師会
成人歯科健診＊1＊2（20・25・30・35・40・45・50・55・60・65・70歳）		契約医療機関
障害者歯科健診＊2…20～39歳		各歯科医師会へ電話で事前連絡
結核健診（予約制）…65歳以上		契約医療機関
肝炎ウイルス検診（予約制）…受けたことがない方		契約医療機関 品川・荏原保健センター

健康課（☎5742－6743 Fax5742－6883）
品川区医師会☎3474－5609　荏原医師会☎3783－5168
品川歯科医師会☎3492－2535　荏原歯科医師会☎3785－4129

しながわ情報プラザ

お知らせ

保養所をご利用ください

施設名	電話・FAX番号
品川荘（伊東市）	☎0557−35−0321 Fax0557−35−0345 HP www.shinagawasou.com/
光林荘（日光市）	☎0288−54−0988 Fax0288−54−0954 HP www.korinsou.com/

申 区民の方（区内在住・在勤）は利用月の6カ月前の1日から（10月分の受け付けは4月1日㈯から）、区民以外の方は利用月の4カ月前の1日から、**電話**か**FAX**、ホームページの**予約フォーム**で、代表者の住所・氏名・電話番号、利用施設、利用月日、人数を各施設へ
※予約の受け付けは先着順です。ただし繁忙期は抽選で、締め切りはそれぞれの受付開始月の月末（午後6時）です。
※光林荘は改修工事のため、3月31日まで一般利用の予約を休止しています。
●10月利用分から宿泊料金を改定します。詳しくは各施設へお問い合わせください。
問 地域活動課庶務係
（☎5742−6687 Fax5742−6877）

狂犬病予防定期集合注射

狂犬病予防法により、犬の所有者は年1回、飼い犬に狂犬病の予防注射を受けさせる義務があります。定期集合注射を区内14カ所の指定動物病院で実施しますので、ぜひご利用ください。
日 4月1日㈯〜30日㈰
※実施日時は病院によって異なります。
※期間内に注射できない場合、原則6月30日㈮までに注射を受けさせ、生活衛生課（本庁舎7階）、品川保健センター（北品川3−11−22）、荏原保健センター（荏原2−9−6）、地域センターのいずれかで注射済票の交付申請をしてください。
※犬が死亡した場合は、届け出をしてください。
対象／生後91日以上の飼い犬
¥ 3,750円（注射料金・済票交付手数料）
※実施期間外は、注射料金が異なる場合があります。
問 生活衛生課庶務係
（☎5742−9132 Fax5742−9104）

4月1日㈯ おもちゃの病院はお休みです

問 消費者センター
（☎6421−6136 Fax6421−6132）

催し

しながわ水族館　春の特別展「エモいぞ！レトロ展」

今回のテーマは「レトロ」です。昭和から平成、令和にかけて人気となった生物を展示するほか、懐かしさを感じられる装飾でみなさんをお迎えします。
日 5月7日㈰まで
入館料／1,350円（800円）、小・中学生600円（400円）、幼児（4歳以上）300円（200円）、65歳以上1,200円（700円）
※区内在住・在勤・在学の方は各自、住所など確認のできるものの提示で（　）の料金になります（まもるっちの提示可）。
開館時間／午前10時〜午後5時
※入館は閉館30分前まで。
休館日／火曜日
※3月21日・28日、4月4日、5月2日は営業。
場 問 しながわ水族館（勝島3−2−1しながわ区民公園内☎3762−3433 Fax3762−3436 HP www.aquarium.gr.jp/）

五反田文化センター 4月のプラネタリウム

土・日曜日、祝日などに開催しています。
※詳しくは同センターホームページ HP shinagawa-gotanda-planetarium.com/をご覧いただくか、お問い合わせください。
※4月5日㈬は、春休み特別企画として投影します。

①お昼のくつろぎプラネタリウム
日 水・木曜日 午後0時35分〜0時50分
※4月5日㈬は休止します。
②ヒーリングプラネタリウム
日 4月7日㈮ 午後7時から
人 4歳以上の方86人（先着）
¥ 200円、4歳〜中学生50円
③特別投影「林完次の星空散歩」
日 4月15日㈯ 午後3時30分〜5時
人 小学生以上の方86人（先着）
¥ 300円、小・中学生100円
④天体観望会「春の大三角と月」
日 4月28日㈮ 午後7時〜8時30分
講 宮坂憲央・小澤宏一（品川星の会）
人 小学4年生以上の方40人（抽選）

共通

場 申 問 ①②は当日、**直接**同センターへ。③は3月21日㈷午前10時から、**電話**で同センターへ。④は4月18日㈫（必着）までに、**往復はがき**（1枚4人まで）でイベント名、住所、電話番号、参加者全員の氏名（ふりがな）・年齢（小学生は学年）を五反田文化センター（〒141−0031西五反田6−5−1☎3492−2451 Fax3492−7551）へ
※②④は小学生以下保護者同伴。
※定員に満たない場合、④は4月20日㈭午前10時から電話受け付け（先着）。

講座

ウェルカムセンター原・交流施設「ヨガでリフレッシュ」

初心者でも無理なくできるヨガ教室です。
日 5月7日〜7月30日の日曜日
午前10時〜11時30分（全12回）
※6月11日を除く。
人 20人（抽選）
¥ 6,000円
持ち物／ヨガマットまたはバスタオル
場 申 4月3日㈪（必着）までに、**往復はがき**に「ヨガ」とし、住所、氏名、年齢、電話番号をウェルカムセンター原・交流施設（〒140−0015西大井2−5−21）へ
問 ウェルカムセンター原・交流施設
（☎5742−4660 Fax5742−4661）
大井第三地域センター
（☎3773−2000 Fax3771−3735）

清泉女子大学公開講座「地球市民セミナー」（前期）〈オンライン同時開催〉

テーマ／見えない世界が見えてくる

日程（全6回）	内容・講師
4/19㈬	食べることが、社会貢献に。〜キッチンカーから変える社会〜 今関麻子（キッチンカー eat for運営者）
5/10㈬	難民を歓迎できる社会に 有川憲治（アルペなんみんセンター事務局長）
5/24㈬	社会的投資ってなに？〜未来に向けたわたしたちの挑戦〜 功能聡子（ARUN Seed代表理事）
6/7㈬	フィンランド人はなぜ午後4時に仕事が終わるのか 堀内都喜子（ライター）
6/21㈬	世界が持続不可能な今、NGOはどんな活動をしているのか？ 米良彰子（世界の医療団事務局長）
7/5㈬	「資本主義の次の時代」を考える：みんなで作る新しい経済の仕組みと特徴 武井浩三（社会システムデザイナー）

※時間は午後5時30分〜6時50分。

場 清泉女子大学（東五反田3−16−21）
人 16歳以上の方
①会場30人（抽選）②オンライン上限なし
申 問 ①は4月5日㈬（必着）までに、**往復はがき**に「清泉女子大学地球市民セミナー」とし、住所、氏名（ふりがな）、年齢、電話番号を文化観光課生涯学習係（〒140−8715品川区役所☎5742−6837 Fax5742−6893）へ。②は同大学ホームページ HP gcs-seisen.jp/gcs-seminarから申し込み
●①は区ホームページの**電子申請**からも申し込めます。

税のたより

国税庁ホームページ HP www.nta.go.jp/

問い合わせ 品川税務署☎3443−4171、荏原税務署☎3783−5371

令和4年分の消費税及び地方消費税（個人事業者）の申告期限

3月31日㈮

所得税申告書の誤りに気づいたとき

確定申告書を提出した後、計算誤りなどの間違いに気づいた場合、申告内容を訂正することができます。税額を多く申告していた場合は「更正の請求書」、税額を少なく申告していた場合は「修正申告書」を提出してください。国税庁ホームページの「確定申告書等作成コーナー」で作成することができます。
※「更正の請求書」を提出する場合、請求の基になった事実を証明する書類の添付が必要です。

以下は広告欄です。内容については、各広告主にお問い合わせください。

水中散歩教室

高齢者や低体力者を対象とした「プールで歩く運動」です。プールで歩く運動は、膝や腰に負担をかけずに効果的に行えます。泳いだり、プールに顔をつけたりすることはありません。

申込方法・問い合わせ／3月31日㈮（必着）までに、**往復はがき**で教室名、希望番号、住所、氏名（ふりがな）、生年月日、性別、電話番号を品川健康センター（〒140－0001北品川3－11－22☎5782－8507 Fax5782－8506）へ
※おおむね1年以内に受けた健康診断などの結果表が必要です。

番号	会場	日程	曜日	回数	開始時間	定員（抽選）	金額
①	戸越台中学校温水プール（戸越1－15－23）	4月13日～6月1日	木	各6回	9:45	各30人	各3,000円
②					11:45		
③	日野学園温水プール（東五反田2－11－2）	4月13日～6月29日		11回	13:45		5,500円
④	八潮学園温水プール（八潮5－11－2）	4月13日～5月25日		各6回	9:45		各3,000円
⑤					11:45		
⑥	品川学園温水プール（北品川3－9－30）	4月14日～5月12日	金	各4回	9:45		各2,000円
⑦					11:45		
⑧	豊葉の杜学園温水プール（二葉1－3－40）	4月14日～5月26日		各6回	9:45		各3,000円
⑨					11:45		

※時間は1時間。

シニアニュース

うんどう教室

公園などに設置された健康遊具を使って、日常生活で「つまずかない」「ふらつかない」からだづくりを行う運動です。

会場	日時
特別養護老人ホームロイヤルサニー（西大井2－4－4）	第2・4金曜日 午前10時～11時30分
鈴ヶ森公園（南大井4－18－14）	第2・4金曜日 午後2時～3時30分
京陽公園（平塚2－12－3）	第2・4金曜日 午前10時30分～正午
北浜公園（北品川2－28－12）	第1・3木曜日 午前10時30分～正午
八潮公園（八潮5－11－16）	第1・3木曜日 午後2時～3時30分

※祝日などは日程が変更になります。

対象／区内に住民登録があり、自分で会場への往復ができる運動するのに支障がない65歳以上の方
参加方法／当日、**直接**会場へ

問い合わせ　高齢者地域支援課介護予防推進係（☎5742－6042 Fax5742－6882）

わっくわくランド しながわ ～あそびの宝石箱～

5月14日㈰

児童福祉週間にちなんだ、児童センター全館が集まるイベントです。
遊び、工作、スポーツなど、いろいろな体験ができます。

第一部　午前10時30分～午後0時30分
第二部　午後1時30分～3時30分
会場／しながわ中央公園多目的広場（区役所前）
※雨天時は会場と内容を一部変更して開催します。
定員／各1,000人（先着）
申込方法／4月1日㈯～28日㈮に、**直接**児童センターへ
※日曜日を除く。

問い合わせ　子ども育成課育成支援係（☎5742－7823 Fax5742－6351）

東京おこめクーポン事業　東京都の事業です

物価高騰の影響を受けやすい低所得世帯の生活を支援するため、国産の米や野菜などの食品と引き換えられるクーポンを対象世帯に配付し、お申し込みいただいた世帯へ食品を配送します。

対象世帯

●4年度住民税非課税世帯＊1
世帯全員の4年度住民税均等割が非課税の世帯

●家計急変世帯＊1
4年1月～12月に予期せず収入が減少し、世帯全員の年間収入見込額または年間所得見込額が住民税非課税相当となった世帯

＊1　電力・ガス・食料品等価格高騰緊急支援給付金（5万円）の対象となった世帯は、本事業の対象になります。

提供方法

都から対象世帯に、4月末（予定）までにクーポンを順次郵送
↓
クーポンに同封されている「申込用はがき」か、クーポンに記載されている「専用サイト」から申し込み
↓
申し込みに基づき、都から食品を配送

●事業について詳しくはコールセンターへお問い合わせください。

問い合わせ
東京おこめクーポン事業コールセンター☎5249－3553
東京都計画課☎5320－4067

品川区生活福祉課（☎5742－6713 Fax5742－6798）

カラス・外来種（アライグマ・ハクビシン）総合窓口にご相談ください

総合窓口電話／3777－1157

●カラスの巣や落下したヒナが原因で威嚇や攻撃などを受けお困りの場合
●アライグマやハクビシンが家屋内に棲（す）みつくなどの被害が発生している場合
※外来種の目撃情報や動物に関するご相談もお待ちしています。

問い合わせ　環境課指導調査係（☎5742－6751 Fax5742－6853）

リサイクル・ごみ

問い合わせ／品川区清掃事務所（〒141－0032大崎1－14－1☎3490－7098 Fax3490－7041）

ご協力ください

●拠点回収（古着・古布、廃食用油、不用園芸土、小型家電＜携帯電話・スマートフォンなど＞）
4月8日㈯・22日㈯午前10時～正午＝小学校など31カ所　小学校（台場・三木・第一日野・第三日野・後地・小山・第二延山・大原・鈴ケ森・浅間台・京陽・城南第二・立会・旗台・大井第一・延山・宮前・芳水・伊藤・源氏前・小山台）、日野・伊藤・豊葉の杜学園、地域センター（品川第一・大崎第一・大井第二・大井第三・八潮）、区役所、品川区清掃事務所　※雨天決行。
※回収時間外に回収品目を施設に置いていく行為はおやめください（時間外に学校等でのお預かりもできません）。

●使用済みインクカートリッジの回収
区役所・地域センターなど26カ所で回収しています。
※トナーカートリッジは対象外。

リサイクル情報紙「くるくる」（1日発行）

「ゆずりたい物」「ゆずってほしい物」を紹介、区施設などに置いてあります。5月号の掲載は、4月20日㈭までに**電話**か**FAX**でお申し込みください。

フリーマーケット出店者募集

●4月15日㈯ 午前10時～午後2時　※雨天の場合は16日㈰。
募集数／20店
出店料／600円
場 申 当日、**直接**しながわ区民公園（勝島3－2）へ
問 品川資源リサイクル推進会・守本☎3763－7613

4月から区の組織が一部変わります

新たな行政課題に迅速に対応するとともに、より良い区民サービスを提供できるように組織の体制を見直しました。変更点をお知らせします。

問い合わせ
企画調整課(☎5742－6607 Fax5742－6870)

新たな課(係)を設置します

●**児童相談所開設準備課(児童相談所開設準備担当)**：児童相談所の開設に向けた取り組みを推進します。

課の名称を変更します

旧 企画調整課 ➡ 新 **企画課**

新たな係を設置します

●**政策推進担当(企画課)**：重要課題などに対し、より機動的に対応します。
●**SDGs担当(企画課)**：SDGsに関する取り組みを推進します。
●**広町事業調整担当(新庁舎整備課)**：広町にかかる事業の調整などを担います。
●**事業者支援担当(障害者支援課)**：障害者施設の運営事業者支援に対する体制を強化します。
●**水族館担当(公園課)**：水族館リニューアルに向けた取り組みを推進します。
●**学事制度担当(学務課)**：学事制度審議会の運営などを担います。

係の名称を変更します

●**子育て応援課** 旧 手当・医療助成係 ➡ 新 **手当医療助成担当**
●**保育課** 旧 施設・運営係 ➡ 新 **施設運営担当**
●**教育総合支援センター** 旧 特別支援教育係 ➡ 新 **特別支援教育担当**

係を廃止します

●**児童相談所移管担当(子ども育成課)**：児童相談所開設準備課の設置に伴い廃止します。
●**障害児者総合支援施設担当、重症心身障害者通所事業担当(障害者支援課)**：事業者支援担当(障害者支援課)の設置に伴い廃止します。

組織の再編などにより、窓口が変わります

事務の内容	変更前	変更後
	子ども育成課	児童相談所開設準備課
•児童相談所の設置にかかる計画、調整および調査に関すること	児童相談所移管担当	児童相談所開設準備担当
	障害者支援課	
•社会福祉法人等の事業者の支援および連絡調整に関すること •障害者施設の管理運営に関すること •重症心身障害者通所事業に関すること	障害者支援係	事業者支援担当
	障害児者総合支援施設担当	
	重症心身障害者通所事業担当	
	公園課	
•水族館の運営事業者との連絡調整に関すること •水族館の施設の整備に関すること	みどりの係	水族館担当

令和5年度 特別区職員採用試験

対象者

＜Ⅰ類＞

●**事務・技術(土木・造園・建築・機械・電気)** 平成4年4月2日～平成14年4月1日に生まれた方
●**福祉・衛生監視** 平成6年4月2日～平成14年4月1日に生まれ、必要な資格・免許を有する方(取得・登録見込みを含む)
●**心理** 昭和59年4月2日以降に生まれ、学校教育法に基づく大学(短期大学を除く)の心理学科を卒業したか、これに相当する方(卒業見込みを含む)
●**保健師** 昭和59年4月2日～平成14年4月1日に生まれ、保健師免許を有する方(取得見込みを含む)

第1次試験日／4月30日㈰
申込方法／4月3日㈪までに、特別区人事委員会ホームページhttps://www.union.tokyo23city.lg.jp/jinji/jinjiinkaitop/から申し込み

ホームページはこちらから

問い合わせ 特別区人事委員会事務局任用課採用係☎5210－9787、品川区人事課人事係(☎5742－7140 Fax5742－6872)

いきいき健康マージャン広場(5月開始)

経験者コース参加者募集

「賭けない」「お酒を飲まない」「たばこを吸わない」をモットーにした健康マージャンを楽しみませんか。

対象／区内在住の60歳以上で、①～⑤は点数の計算ができる方、⑥～㉖は点数の計算に不安がある方(抽選)
申込方法／4月3日㈪(必着)までに、**はがき**に「マージャン広場」とし、コース名、会場名、希望日時の番号、住所、氏名(ふりがな)、年齢、生年月日、電話番号を日本健康麻将協会(〒141－0031西五反田2－4－2東海ビル2階)へ

問い合わせ 日本健康麻将協会
☎5496－5840〈月・水・金曜日午前10時30分～午後4時、火曜日午後0時30分～4時〉
高齢者地域支援課高齢者活動支援担当(☎5742－7671 Fax5742－6882)

コース	会場	日時	費用/回	募集人数
一般コース(スムーズにできる方向け)	日本健康麻将協会五反田サロン会場(西五反田2－4－2)	①第1・3水曜日 午後1時30分～4時30分	各1,000円(全自動卓)	各10人程度
		②第1・3金曜日 午前10時～午後1時		
		③第1・3金曜日 午後1時30分～4時30分		若干名
	東品川文化センター(東品川3－32－10)	④第1・3水曜日 午前9時30分～午後0時30分	各700円(手打ち卓)	
	西大井いきいきセンター(西大井2－5－21)	⑤第1・3水曜日 午前9時30分～午後0時30分		
ゆっくりコース(ルールと役を理解している方向け)	日本健康麻将協会五反田サロン会場	⑥第1・3月曜日 午前10時～午後1時	各1,000円(全自動卓)	各10人程度
		⑦第1・3月曜日 午後1時30分～4時30分		
		⑧第2・4月曜日 午前10時～午後1時		若干名
		⑨第2・4月曜日 午後1時30分～4時30分		10人程度
		⑩第2・4木曜日 午前10時～午後1時		若干名
		⑪第2・4木曜日 午後1時30分～4時30分		
		⑫第2・4金曜日 午前10時～午後1時		
		⑬第2・4金曜日 午後1時30分～4時30分		
	荏原いきいき倶楽部(荏原6－2－8)	⑭第1・3金曜日 午前10時～午後1時		
		⑮第2・4金曜日 午前10時～午後1時		
		⑯第2・4金曜日 午後1時30分～4時30分		
	東品川文化センター	⑰第1・3水曜日 午後1時～4時	各700円(手打ち卓)	
		⑱第2・4水曜日 午前9時30分～午後0時30分		
		⑲第2・4水曜日 午後1時～4時		
	西大井いきいきセンター	⑳第1・3水曜日 午後1時～4時		
		㉑第2・4水曜日 午前9時30分～午後0時30分		
		㉒第2・4水曜日 午後1時～4時		
	こみゅにてぃぷらざ八潮(八潮5－9－11)	㉓第1・3木曜日 午前9時30分～午後0時30分		10人程度
		㉔第1・3木曜日 午後1時～4時		20人程度
		㉕第2・4木曜日 午前9時30分～午後0時30分		10人程度
		㉖第2・4木曜日 午後1時～4時		20人程度

●次号予告　4月1日号　●子ども読書の日　●しながわみやげ　ほか

エコルとごし開館1周年記念

エコルフェス―2023 SPRING―

環境について楽しく学べるワークショップや講座を開催します。さらに今年は飲食ブースもあります。

4月30日㈰
午前10時～午後3時30分

会場／エコルとごし・戸越公園（豊町2－1－30）

Pick up！ **いとうせいこう×東 光弘スペシャルトークイベント**

「今すぐ知りたい日本の電力　明日はこっちだ～ソーラーシェアリングのひみつ～」

時間／午後1時～2時30分

講師／いとうせいこう（作家）、東 光弘（市民エネルギーちば代表取締役）

定員／80人（抽選）

申込方法／4月11日㈫（必着）までに、**往復はがき**に「トークイベント」とし、参加者全員の氏名（ふりがな）・年齢・学年・電話番号、区外在住で区内在勤・在学の方は勤務先・学校の名称、車いすの方や手話通訳が必要な方はその旨をエコルとごし（〒142－0042豊町2－1－30）へ

※家族のみ1枚4人まで申し込み可。

※エコルとごしホームページhttps://ecoru-togoshi.jpからも申し込めます。

※抽選結果は、4月16日㈰までに代表者へお知らせします。

●詳しくはエコルとごしホームページをご覧いただくか、お問い合わせください。

問い合わせ　環境学習交流施設エコルとごし（☎6451－3411 Fax6451－3412）

ワンコイン名画座「星の子」

新興宗教に心酔した両親を深く愛しながらも、自らの人生を踏み出そうとする15歳の少女の揺れ動く感情が繊細に描かれる。今、考えたい厳選の1本をお届けします。

©2020「星の子」製作委員会

日時　6月3日㈯
①午前11時 ②午後3時
※開場は各回30分前。
※上映時間は110分。

会場　きゅりあん小ホール（大井町駅前）

出演者　芦田愛菜、永瀬正敏、原田知世ほか

料金　各500円（全席指定）
※未就学児入場不可。

発売開始日・時間　4月7日㈮

窓口　午前9時から＝きゅりあん・スクエア荏原・メイプルセンター・〇美術館（発売翌日以降の〇美術館は午前10時から）

電話　午前10時から＝チケットセンターキュリア

インターネット　午前9時から＝https://www.shinagawa-culture.or.jp/

※電話予約は座席選択不可。

問い合わせ　チケットセンターCURIA（キュリア）（☎5479－4140 Fax5479－4160）

区議会のケーブルテレビ放送

3月22日㈬に行われる予算特別委員会での総括質疑の様子が、ケーブルテレビ品川で放送されます。
※質疑内容によっては放送の終了時間が早まる場合があります。

ケーブルテレビで放送された総括質疑の様子は、会議終了後おおむね2週間で録画配信しています。品川区議会ホームページの「インターネット中継」からご覧ください。

問い合わせ　区議会事務局（☎5742－6810 Fax5742－6895 https://gikai.city.shinagawa.tokyo.jp/）

●3月26日㈰ 午後2時～10時

内容
品川区議会自民党
品川区議会公明党
日本共産党品川区議団
イノベーションしながわ
品川・生活者ネットワーク
品川改革連合
品川区議会日本維新の会

●3月29日㈬午後2時～10時＜再放送＞

内容
イノベーションしながわ
品川・生活者ネットワーク
品川改革連合
品川区議会日本維新の会
品川区議会自民党
品川区議会公明党
日本共産党品川区議団

新型コロナワクチン接種についてのお知らせ

3月10日時点の情報です

12歳以上の方へ

現在のワクチン接種は一旦5月7日㈰に終了します

12歳以上の方を対象とした現在のオミクロン株対応ワクチン接種は、一旦5月7日㈰で終了すると国から示されました。

接種会場や日程が限られているため、希望する方は早めの接種をご検討ください。なお、接種は区内の医療機関と旧リボン旗の台（旗の台5－13－9）で実施しています。今後の詳細は、区ホームページや本紙でお知らせします。

小児（5～11歳）へのオミクロン株対応ワクチン接種を実施しています

対象者

初回接種（1・2回目）を完了し、前回接種から3カ月以上経過した5～11歳の方

接種日・会場

区内医療機関：3月中旬より、準備が整った医療機関から順次開始
品川保健センター（北品川3－11－22）：3月26日㈰
荏原保健センター（荏原2－9－6）：4月2日㈰・23日㈰

問い合わせ　**品川区新型コロナウイルスワクチン接種コールセンター**
電話番号 03－6633－2433　FAX番号 03－6684－4845
区ホームページはこちらから

新型コロナウイルス感染症に関する相談窓口のご案内

問い合わせ　品川区新型コロナウイルス感染症相談ダイヤル（☎5742－9108 Fax5742－9158）

新型コロナウイルス感染症全般について

●新型コロナ・オミクロン株コールセンター　0570－550－571 Fax5388－1396
受付時間／午前9時～午後10時（土・日曜日、祝日を含む毎日）

●厚生労働省の電話相談窓口　0120－565－653 Fax3595－2756
受付時間／午前9時～午後9時（土・日曜日、祝日を含む毎日）

発熱等の症状がある方（まずはかかりつけ医にご相談ください）

●東京都発熱相談センター〈看護師・保健師が対応〉
① ☎5320－4592　② ☎6258－5780
受付時間／24時間（土・日曜日、祝日を含む毎日）

●東京都発熱相談センター医療機関案内専用ダイヤル
① ☎5320－4327　② ☎5320－5971　③ ☎5320－7030
受付時間／24時間（土・日曜日、祝日を含む毎日）

無料のPCR検査を受けたい方

●東京都PCR等検査無料化事業事務局コールセンター　☎6634－4612
受付時間／午前9時～午後7時（土・日曜日、祝日を含む毎日）

自宅療養者の相談窓口

●自宅療養サポートセンター（うちさぽ東京）
0120－670－440
受付時間／24時間（土・日曜日、祝日を含む毎日）

●品川区新型コロナウイルス感染症相談ダイヤル
☎5742－9108
受付時間／午前9時～午後5時（土・日曜日、祝日を除く）

※自宅療養期間については、品川区新型コロナウイルス感染症相談ダイヤルにお問い合わせください。

うちさぽ東京について詳しくはこちらから

3月13日からの「マスク着用」は個人の判断が基本です

問い合わせ
総務課総務係（☎5742－6625 Fax3774－6356）

国は「マスク着用」の考え方を見直し、3月13日からマスク着用は個人の判断に委ねることを決定しました。

区役所、地域センターなどの区施設でのマスク着用の考え方は、国の方針に倣い、利用者個人の判断に委ねることとしています。高齢者施設・障害者施設では、マスク着用を推奨していますので、ご理解のほどよろしくお願いします。詳しくは、各施設へご確認ください。