国際美術展 TOKYO ATLAS 品川・天王洲エリアマップ

TOKYO ATLAS International Art Exhibition Shinagawa/Tennoz Area Map

This map is a walking guide to help you make the most of the Tennoz area, home to the international art exhibition TOKYO ATLAS. Discover the art facilities and events near the venue, as well as the cruises that let you tour the area, and enjoy the exhibition even more.

本マップは国際美術展TOKYO ATLAS会場の天王洲エリアをより楽しむ、街歩きマップとなっています。会場近隣のアート施設やイベント、各所を周遊できるクルーズを知って、イベントをより一層楽しみましょう。

パブリックアート作品 PUBLIC ART WORKS

01 *Organic Blue*, Rafael Sliks
02 *swirly circulation*, Momo Yoshino
03 *Anonymous*, Tomohiro Kato
04 *Shinagawa Whale*, Kyoko Sasaki
05 *See a Song*, Keeenue
06 *Planters aquarium*, MISO (Mikoto Kinoshita / Sora Tsuda)
07 *River eyes*, KINJO
08 *wrapping*, Miyu Yamada
09 *Original remake sign*, ohru Matsushita
10 *Oracle Bone Script Connection*, Stachu Szumski
11 *Tap*, Makoto Ito
12 *Looking for words*, Lucas Dupuy
13 *Catgrapher*, Damien Poulain
14 *"The Shamisen" Shinagawa 2019*, ARYZ
15 *Work 2012*, Kimiyo Mishima
16 *2005 SASAYAKI*, Hideo Ohsumi
17 *This is Mr. Shirai*, COIN PARKING DELIVERY
18 *Golden Cat*, Yuriko Fukazawa
19 *Sleeping City*, Tohru Matsushita
20 *Tokyo/Tennoz*, DIEGO
21 *OUT OF BOUNDS*, Meguru Yamaguchi
22 *Say Nothing, Remember Nothing, Forget Everything*, Yusuke Asai
23 *Untitled*, Barry McGee

りんかい線 Train Station / モノレール Monorail Station / 駐車場 Parking / バス停 Bus Stop / レストラン・カフェ Restrurant, Cafe / トイレ Toilet / 美術館・ギャラリー Museums & Galleries / 桟橋 Pier
・01～23 パブリックアート作品 / Public art works

○お問合せ / INQUIRIES
主催：東京都、東京国際文化芸術祭実行委員会、公益財団法人東京都歴史文化財団
Organizer:Tokyo Metropolitan Government
Executive Committee for the Tokyo International Festival of Arts and Culture
Tokyo Metropolitan Foundation for History and Culture
e-mail: info@tokyoatlas.jp
OFFICIAL Instagram: @tokyoatlas_official
※最新情報・開催状況（荒天時の中止判断等）はSNS・公式サイトにて随時発信
Please check our official website and social media channels for the latest updates and event status (including cancellations in the event of severe weather).

美術展拠点

Ⓐ 国際美術展 TOKYO ATLAS アイルしながわ

TOKYO ATLAS International Art Exhibition Isle Shinagawa

国際美術展TOKYO ATLASは、台場・青海・天王洲の3エリアを舞台に世界で活躍するアーティストによる作品を無料で楽しめる国際美術展。美術館ではない、公園や公共空間などの身近な場所で展開されるアートとの出会いや、鑑賞ツアー・ワークショップなど、多彩な視点から作品を楽しむ機会も提供。誰もが気軽にアートに触れ、新たな発見や楽しみ方を体験。

The international art exhibition "TOKYO ATLAS" creates opportunities for many people to enjoy and experience art more closely, through dynamic exhibitions and diverse programs unique to the waterfront and urban space. Bringing together artists active both in Japan and abroad, the exhibition not only depicts new landscapes of Tokyo through art but also provides a space to engage with diverse values and creativity. It aims to be more than just a place to appreciate art; it strives to be a venue for reinterpreting the city of Tokyo itself.

2026.10.10 Sat – 12.20 Sun 10:00～17:00
※月曜休（祝日の場合、翌火曜休 / 10/12、11/23開場）
*Closed Mondays (except October 12 and November 23;closed the following Tuesday instead)
東京都品川区東品川2-3-2
2-3-2 Higashi-Shinagawa, Shinagawa-ku, Tokyo
入場無料
Free admission

Ⓑ 座標 TOKYO ATLAS関連企画：東京都による支援作家たちの現在地 WHAT MUSEUM

Coordinates TOKYO ATLAS Related Exhibition: Now/Here – Artists Supported by the Tokyo Metropolitan Government

寺田倉庫を運営するWHAT MUSEUMは、倉庫空間を現代アートや建築との出会いの場へと昇華させた、倉庫会社ならではのミュージアム。「座標」は、国際美術展TOKYO ATLASの関連企画として、東京都がこれまで支援してきた新進気鋭のアーティストやキュレーターの軌跡と現在地を紹介する展覧会。

WHAT MUSEUM, operated by Warehouse TERRADA, is a unique museum that only a warehouse company could create—transforming warehouse space into a place for encountering contemporary art and architecture. As a related program to the International Art Exhibition TOKYO ATLAS, "Coordinates" showcases artists and curators supported by the Tokyo Metropolitan Government. As their pursuits, current positions, wide-ranging perspectives, and practices accumulate and intertwine, a new set of coordinates takes form on the international podium, TOKYO ATLAS.

2026.10.10 Sat – 12.20 Sun 10:00～17:00（最終入館 16:30 / Last admission 16:30）
※月曜休館（祝日の場合は翌火曜休館 / 10/12、11/23は開場）
※10日、11日は20:00まで開場
*Closed on Mondays (except October 12 and November 23; closed the following Tuesday instead) *
*Open until 20:00 on October 10 & 11
東京都品川区東品川2-6-10 寺田倉庫G号
Warehouse TERRADA Building G, 2-6-10 Higashi-Shinagawa, Shinagawa-ku, Tokyo
入場無料
Free admission

天王洲エリア周辺施設

Ⓒ WHAT MUSEUM 建築倉庫

WHAT MUSEUM ARCHI-DEPOT

WHAT MUSEUMの建築倉庫では、建築家や設計事務所からお預かりした800点以上の建築模型を保管し、倉庫内でその一部を公開しています。普段見られない保管の現場や、貴重な建築模型の数々をご覧いただけます。

The museum stores more than 800 architectural models entrusted to us by architects and design firms, of which some are exhibited. Visitors will have limited access to see the models in the storage, which are usually not open to the public.

11:00～18:00（最終入館17:00）
※月曜休（祝日の場合は翌火曜休）
11:00 ～18:00 (Last admission 17:00)
Closed on Mondays (closed on Tuesdays if Monday is a holiday)
東京都品川区東品川2-6-10 寺田倉庫G号
Warehouse TERRADA Building G, 2-6-10 Higashi-Shinagawa, Shinagawa-ku, Tokyo
一般900円、大学生・専門学校生700円、中高生500円、障がい者手帳をお持ちの方500円、小学生以下無料
General ¥900 / University & Vocational Students ¥700 / Middle & High School Students ¥500 / Visitors with Disability Certificate ¥500 / Elementary School Students and under Free

Photo by Katsuhiro Aoki

Ⓓ WHAT CAFE

日本のアート業界の未来を担うアーティストによる現代アート作品を展示・販売するアートギャラリーカフェ。会期ごとに全作品を入れ替え、常に新しいアートと出会える場を提供。アートに囲まれながら食事や飲み物も楽しめます。

An art gallery cafe exhibiting and selling contemporary works by artists shaping the future of Japan's art scene. All works are rotated each exhibition period, offering visitors a space to always discover new art, enjoyed alongside meals and drinks amid the artwork.

11:00～18:00（L.O.17:30）
※不定休（展示入れ替え期間等により休館あり）
Closed irregularly (may close during exhibition changeover periods, etc.)
HarborPremium ビル1F（東京都品川区東品川2-1-11）
HarborPremium Building1F, 2-1-11 Higashi-Shinagawa, Shinagawa-ku, Tokyo
入場無料
Free admission

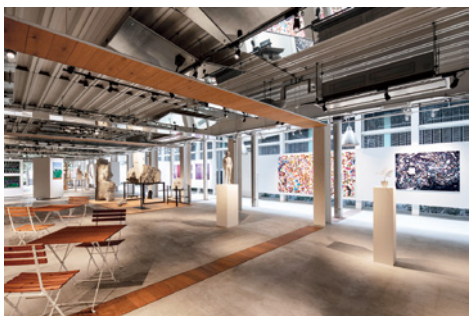

Ⓔ PIGMENT TOKYO

「色とマチエールの表現」を追求する、絵画材料専門の複合クリエイティブ施設。4,500色におよぶ顔料をはじめ、希少な硯や墨、600種を超える絵筆や刷毛など多彩な画材を販売。ワークショップや企業向けレクチャー、コラボレーションも行っています。

A creative complex specializing in art materials, pursuing "expression in color and matière." It offers 4,500 pigment hues, rare inkstones and ink sticks, over 600 types of brushes, and more. It also hosts workshops, corporate lectures, and collaborations.

11:00～19:00
※月曜休（祝日の場合は営業）
Closed on Mondays (open if a national holiday)
TERRADA Harbor One ビル1F（東京都品川区東品川2-5-5）
TERRADA Harbor One Building 1F, 2-5-5 Higashi-Shinagawa, Shinagawa-ku, Tokyo
入場無料
Free admission

Ⓕ TERRADA ART COMPLEX

天王洲を芸術文化の発信地にすることを目的としてオープンした、著名なアートギャラリーが集積するギャラリーコンプレックス。アーティストの制作スタジオや保税機能を備えたギャラリースペースも併設。中庭を臨むカフェやバーはアートファンの憩いの場です。

Opened with the aim of making Tennoz a hub for art and culture, this gallery complex brings together renowned art galleries. It also houses an artist production studio and a bonded gallery space. The café and bar overlooking the courtyard serve as a relaxing spot for art lovers.

11:00～18:00（火・水・木・土）／11:00～20:00（金）
※日・月・祝休 ※営業時間は各ギャラリーにより異なります
11:00~18:00 (Tue, Wed, Thu, Sat) / 11:0020:00 (Fri)
*Closed: Sundays, Mondays, and National Holidays
*Opening hours vary by gallery.
TERRADA ART COMPLEX I：東京都品川区東品川1-33-10
1-33-10 Higashi-Shinagawa, Shinagawa-ku, Tokyo
TERRADA ART COMPLEX II：東京都品川区東品川1-32-8
1-32-8 Higashi-Shinagawa, Shinagawa-ku, Tokyo

EVENT

Ⓖ

MEET YOUR ART FESTIVAL 2026

アートを軸に、音楽・食・ファッションなど多様なカルチャーが交差する、国内最大級のアートフェスティバル。5周年を迎える今年は、150名以上のアーティストが集結。東京・天王洲一帯を舞台に、1日中楽しめる多様なプログラムを展開します。

One of Japan's largest art festivals connecting art, music, food, and fashion. Celebrating 5 years, over 150 artists gather for all-day programs throughout the Tennoz area.

2026. 10.9 Fri 16:00〜21:30、
10.10 Sat 11:00〜20:00、
10.11 Sun 11:00〜20:00、
10.12 Mon 11:00〜18:00

※9日はマーケット、ライブのみの開催（アートエリアは終日内覧会）
*10.9 Fri (Market & Live only / Art Area closed)

東京・天王洲運河一帯
Tokyo, Tennoz Canal area

一部有料
Free admission (some content requires a fee)

Ⓗ

HELLO TENNOZ!

「国際美術展TOKYO ATLAS」開催期間中、「スーベニア」をテーマに開催するマーケットイベント。ハンドメイド雑貨やクラフト作品、フードトラックなど物販・飲食が出店予定。

※開催日程は変更となる可能性がございます。最新情報はQRコード先にてご確認ください。

A market event held during the "TOKYO ATLAS" international art exhibition, themed around "souvenirs." Handmade goods, craft works, food trucks, and other items are planned to be available for sale.

*The event schedule is subject to change. Please check the QR code for the latest information.

2026.10.10 Sat – 12.20 Sun
土日祝を中心に開催 11:00〜16:00
Held mainly on Saturdays, Sundays, and holidays 11:00–16:00
※開催日程の詳細は最新情報をQRコードにてご確認ください
※10月12日、10月31日、11月1日、12月19日・20日は開催予定
*Please check the QR code for the latest schedule details
*Also held on October 12, October 31, November 1, and December 19–20

アイルしながわ Isle Shinagawa

入場無料 Free admission

Ⓘ

しながわ水辺の観光フェスタ2026

Shinagawa bayside Festa 2026

品川区には目黒川や天王洲アイルなど多彩な水辺があり、クルーズやカヤックなどを楽しめます。「しながわ水辺の観光フェスタ」は、水辺の魅力を広く発信し、地域と行政が連携して観光振興を図る体験型イベントです。

Shinagawa City features diverse waterfronts, such as the Meguro River and Tennoz Isle, where you can enjoy cruises and kayaking. The "Shinagawa Waterfront Tourism Festival" is a hands-on event designed to promote these beautiful areas and boost tourism through community and government cooperation.

2026.10.10 Sat 11:00〜21:00、
10.11 Sun 11:00〜15:00

東品川海上公園・天王洲公園
東京都品川区東品川3丁目9-21
Higashi-Shinagawa Kaijo Park / Tennoz Park, 3-9-21 Higashi-Shinagawa, Shinagawa-ku, Tokyo

一部有料
Free admission (some content requires a fee)

Ⓙ

TENNOZ CANAL FES 2026 -AUTUMN・WINTER-

水辺とアートの街・天王洲アイルを舞台に、運河沿いで開催する入場無料イベント。今回のテーマは「祭」。宮本卯之助商店とのコラボアート展示や水上ライブ、フードマーケットなど、音楽・アート・食を満喫できる多彩な企画が集結します。

A free waterfront event held along the canal in Tennoz Isle, a town where art meets the water. This edition's theme is "Matsuri" (Festival). A diverse lineup brings together music, art, and food – from a collaborative art exhibition with Miyamoto Unosuke Shoten to a live performance on the water and a food market.

2026.10.30 Fri 17:00〜21:00、
10.31 Sat 11:00〜21:00、11.1Sun 11:00〜20:00

キャナルイースト／天王洲運河／アイルしながわ／シーフォートスクエアセンターコート等
Canal East / Tennoz Canal / Isle Shinagawa / Seafort Square Center Court, etc.

入場無料（一部有料コンテンツあり）
Free admission (some content requires a fee)

Ⓚ

天王洲水上オペラ2026

TENNOZ WATER OPERA 2026
〜Harmonious nights between art and canal〜

天王洲運河を舞台にした水上オペラ。オリジナル歌劇「リトルマーメイド」を上演します。水面のきらめく運河と、無限に広がる天王洲の空が、照明によって海底や未来都市の夜景に姿を変える3日間。全編英語歌唱・日本語字幕。

A waterborne opera staged on the Tennoz Canal, performing an original opera adaptation of "The Little Mermaid." Over three nights, lighting transforms the glittering canal and open Tennoz sky into an undersea world and a futuristic cityscape. Sung entirely in English, with Japanese subtitles.

2026.11.6 Fri – 8 Sun 19:00〜20:30（18:00開場）
Doors open 18:00

天王洲運河／キャナルイースト（ステージ台船・客席台船、T-Lotus M屋上観覧エリア、ボードウォーク観覧エリア）
Tennoz Canal / Canal East (stage barge and seating barge, T-Lotus M rooftop viewing area, boardwalk viewing area)

S席10,000円 ／ A席7,000円 ／ U25席3,000円（座席エリア外からの観覧は無料）
S Seats ¥10,000 / A Seats ¥7,000 / U25 Seats ¥3,000 (Free to view from outside the seating area)

Ⓛ

Creative Jam in Art Hall —アーティストと仕掛ける1日限りの五感体験—

Creative Jam in Art Hall

天王洲で五感を刺激する1日限りのアートイベントが開催。日比淳史による金属彫刻の幻想的なライトアップが海路の玄関口を彩り、日本伝統工芸美術会の万華鏡制作やアートに関わるワークショップを楽しめます。さらにセントラルタワー前では、音響システムと身体を影響させあう根本しゅん平のパフォーマンスも行われます。

A one-day art event that stimulates all five senses will be held in Tennoz. A fantastical light-up of metal sculptures by Atsushi Hibi will illuminate this gateway to the sea, and visitors can enjoy a kaleidoscope-making workshop and other art-related programs hosted by the Japan Traditional Arts and Crafts Association. Additionally, Shunpei Nemoto will deliver a live performance in front of the Central Tower, exploring the dynamic interaction between acoustic systems and the physical body.

2026.11.29 Sun

天王洲セントラルタワー　アートホール
TENNOZ CENTRAL TOWER ARTHALL

一部有料 Free admission (some content requires a fee)

SCHEDULE

OCTOBER / 10月			
10.9	Fri	16:00-21:30	Ⓖ MEET YOUR ART FESTIVAL 2026
10.10	Sat	11:00-20:00	Ⓖ MEET YOUR ART FESTIVAL 2026
		11:00-21:00	Ⓘ しながわ水辺の観光フェスタ2026 Shinagawa bayside Festa 2026
			Ⓜ ARTE TOKYO CRUISE 運航日
10.11	Sun	11:00-20:00	Ⓖ MEET YOUR ART FESTIVAL 2026
		11:00-15:00	Ⓘ しながわ水辺の観光フェスタ2026 Shinagawa bayside Festa 2026
			Ⓜ ARTE TOKYO CRUISE 運航日
10.12	Mon	11:00-18:00	Ⓖ MEET YOUR ART FESTIVAL 2026
			Ⓜ ARTE TOKYO CRUISE 運航日
10.13	Tue		
10.14	Wed		
10.15	Thu		
10.16	Fri		
10.17	Sat		Ⓜ ARTE TOKYO CRUISE 運航日
10.18	Sun		Ⓜ ARTE TOKYO CRUISE 運航日
10.19	Mon		
10.20	Tue		
10.21	Wed		
10.22	Thu		
10.23	Fri		
10.24	Sat		
10.25	Sun		Ⓜ ARTE TOKYO CRUISE 運航日
10.26	Mon		
10.27	Tue		
10.28	Wed		
10.29	Thu		
10.30	Fri	17:00-21:00	Ⓙ TENNOZ CANAL FES 2026
10.31	Sat	11:00-21:00	Ⓙ TENNOZ CANAL FES 2026
		11:00-16:00	Ⓗ HELLO TENNOZ!
			Ⓜ ARTE TOKYO CRUISE 運航日
NOVEMBER/ 11月			
11.1	Sun	11:00-21:00	Ⓙ TENNOZ CANAL FES 2026
		11:00-16:00	Ⓗ HELLO TENNOZ!
			Ⓜ ARTE TOKYO CRUISE 運航日
11.2	Mon		
11.3	Tue		Ⓜ ARTE TOKYO CRUISE 運航日
11.4	Wed		
11.5	Thu		
11.6	Fri	19:00-20:30	Ⓚ 天王洲水上オペラ2026 TENNOZ WATER OPERA 2026
11.7	Sat	19:00-20:30	Ⓚ 天王洲水上オペラ2026 TENNOZ WATER OPERA 2026
			Ⓜ ARTE TOKYO CRUISE 運航日
11.8	Sun	19:00-20:30	Ⓚ 天王洲水上オペラ2026 TENNOZ WATER OPERA 2026
			Ⓜ ARTE TOKYO CRUISE 運航日
11.9	Mon		
11.10	Tue		
11.11	Wed		
11.12	Thu		
11.13	Fri		
11.14	Sat		Ⓜ ARTE TOKYO CRUISE 運航日
11.15	Sun		Ⓜ ARTE TOKYO CRUISE 運航日
11.16	Mon		
11.17	Tue		
11.18	Wed		
11.19	Thu		
11.20	Fri		
11.21	Sat		
11.22	Sun		
11.23	Mon		
11.24	Tue		
11.25	Wed		
11.26	Thu		
11.27	Fri		
11.28	Sat	11:00-16:00	Ⓗ HELLO TENNOZ!
			Ⓜ ARTE TOKYO CRUISE 運航日
11.29	Sun		Ⓛ Creative Jam in Art Hall
			Ⓜ ARTE TOKYO CRUISE 運航日
11.30	Mon		
DECEMBER/ 12月			
12.1	Tue		
12.2	Wed		
12.3	Thu		
12.4	Fri		
12.5	Sat		Ⓝ 品川区立品川歴史館特別展 ATLAS連携トークイベント
			Ⓜ ARTE TOKYO CRUISE 運航日
12.6	Sun		Ⓜ ARTE TOKYO CRUISE 運航日
12.7	Mon		
12.8	Tue		
12.9	Wed		
12.10	Thu		
12.11	Fri		
12.12	Sat		Ⓜ ARTE TOKYO CRUISE 運航日
12.13	Sun		Ⓜ ARTE TOKYO CRUISE 運航日
12.14	Mon		
12.15	Tue		
12.16	Wed		
12.17	Thu		
12.18	Fri		
12.19	Sat		Ⓜ ARTE TOKYO CRUISE 運航日
		11:00-16:00	Ⓗ HELLO TENNOZ!
12.20	Sun		Ⓜ ARTE TOKYO CRUISE 運航日
		11:00-16:00	Ⓗ HELLO TENNOZ!

CRUISE

Ⓜ ARTE TOKYO CRUISE

詳細な運航日程はウェブサイトを参照ください

TOKYO ATLAS・ARTE TOKYOの開催にあわせ、天王洲・お台場などの会場間を結ぶ船が運航します。期間ごとに異なる航路を運航し、アート作品や運河、港湾景観など、水上ならではの視点で東京の多彩な魅力をご案内します。東京を代表する水辺エリアの景色とともに、のんびりアート巡りをお楽しみください。

In conjunction with TOKYO ATLAS and ARTE TOKYO, a special boat service will operate to connect the various venues, including Tennozu and Odaiba. The routes will change depending on the period, showcasing Tokyo's diverse charms from a unique waterfront perspective—featuring artworks, canals, and harbor views. Enjoy a relaxing art-hunting journey alongside the scenery of Tokyo's iconic waterfront areas.

2026.10.10 Sat – 12.20 Sun
土日祝を中心とした運航
Operating mainly weekends and holidays
※10/24、11/21〜23は運休
*No service on 10/24 and 11/21–23
10:00〜16:00台を中心に運航
1日4便程度（天王洲⇔お台場を1日2往復）
所要時間：片道約40〜50分（一部コースは約90分）
Operating mainly between 10:00 and 16:00
Approx. 4 trips per day (2 round trips daily between Tennozu and Odaiba)
Duration: Approx. 40–50 minutes one-way (Some routes take approx. 90 minutes)

定員40名程度
Capacity approx. 40 passengers

天王洲ピア ⇔ お台場海浜公園
Tennozu Pier ⇔ Odaiba Marine Park

1乗船区間
大人1,500円／小人750円（小学生〜高校生）
未就学児:大人1名につき1名まで無料
2乗船区間（天王洲⇔お台場の往復）
大人3,000円／小人1,500円
One section
Adult ¥1,500 / Child ¥750 (elementary to high school students) / Preschoolers: Free (up to 1 child per adult)
Two sections (Round-trip between Tennozu and Odaiba)
Adult ¥3,000 / Child ¥1,500

共催:東京都、品川区、東京国際文化芸術祭実行委員会
企画運営:一般社団法人天王洲・キャナルサイド活性化協会
補助:令和8年度文化庁文化資源活用推進事業
Supported by the Agency for Cultural Affairs, Government of Japan, Fiscal Year 2026

品川エリア周辺施設

Ⓝ

品川区立品川歴史館特別展「品川湾から東京港へ - 未完の港湾都市 -」

Shinagawa Historical Museum Special Exhibition: "Historical Changes from Shinagawa Bay to the Port of Tokyo"

御台場の築造で変わる臨海部、明治時代以降の海の変化について、品川湾から東京港への変遷、発展の歴史を紹介します。

This section introduces the history of the changing waterfront driven by the construction of the Odaiba batteries. We highlight the transformation and development of the sea since the Meiji era, tracing its journey from Shinagawa Bay to the Port of Tokyo.

2026.10.10 Sat – 12.20 Sun 9:00〜17:00
（最終入館16:30）
※休館日:月曜日（祝日の場合は開館し、翌平日に休館）、年末年始、展示替休館日
last admission 16:30, Closed Mondays (if a national holiday, open and closed the following weekday instead), New Year holidays, and exhibition changeover closures

品川区立品川歴史館（東京都品川区大井6-11-1）
Shinagawa Historical Museum, 6-11-1 Oi, Shinagawa-ku, Tokyo

一般:300円、小中学生:100円
※70歳以上の方、障がいのある方は無料
General ¥300 / Elementary & Junior High School Students ¥100
*Free for visitors aged 70 and over and visitors with disabilities

Ⓞ

品川区民芸術祭2026｜O美術館企画展「陽はまた昇る Sunrise Again 小林敬生展 版画 1967〜2024」

Shinagawa Citizen's Art Festival 2026, O Museum Special Exhibition: "Sunrise Again - Keisei Kobayashi Wood cut & Wood engraving 1967—2024"

品川区に在住の版画家小林敬生の木口木版の世界をご堪能ください。

Immerse yourself in the world of wood engraving by Keisei Kobayashi, a printmaker residing in Shinagawa City.

2026.10.17 Sat – 11.25 Wed 10:00〜18:30
※展示によって時間が異なります。HPで展示スケジュールをご確認ください。休館日:木曜日
Varies by exhibit; check the website for the exhibition schedule
Closed Thursdays and New Year holidays (Dec 29 – Jan 3)

東京都品川区大崎1-6-2　大崎ニューシティ2号館2階
1-6-2 Osaki, Shinagawa-ku, Tokyo

一般:1,000円 General ¥1,000

品川区立品川歴史館
Shinagawa Historical Museum

O美術館
O Museum Special Exhibition