＜品川区からのお知らせです＞

改修工事による京陽公園のお知らせとお願い

◆はじめに

日頃から、品川区の防災まちづくり事業にご理解とご協力をいただき、ありがとうございます。

京陽公園改修工事を行うため、公園を一部閉鎖することとなりました。

公園利用者の皆様におかれましては、ご迷惑をお掛けいたしますが、早期の完成を目指して工事を進めてまいりますので、ご理解とご協力をお願いいたします。

◆工事の場所と閉鎖期間について

・工事件名 ：京陽公園改修工事

・工事場所 ： 品川区平塚二丁目12番3号（京陽公園内）

・閉鎖期間 ： 令和元年10月28日から令和2年1月31日まで（予定）

閉鎖区間

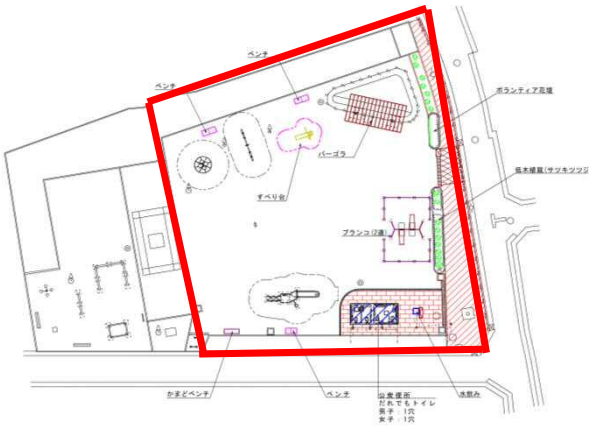

完成イメージ

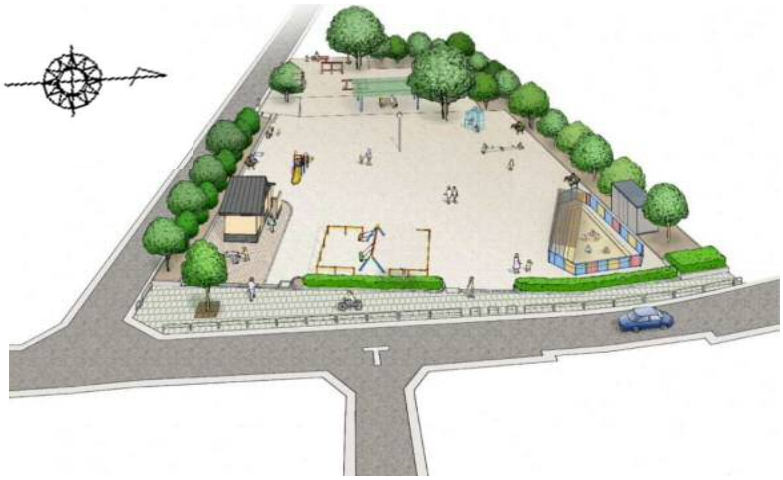

◆連絡先・お問合せ先

（発注者）

品川区防災まちづくり部
公園課公園建設担当
担当者:押田
電話　03-5742-6801
FAX　03-5742-9127

（施工者）

日本パブリックサービス株式会社
工事部工事課
担当者:永島
電話　03-3778-4128
FAX　03-3778-4233