

2. 財政・税務

図2 財政・税務

図2-1 予算額(当初) p70, 76, 82, 85, 88参照

(千円)



図2-2 一般会計予算額の推移 p89参照

(百億円)

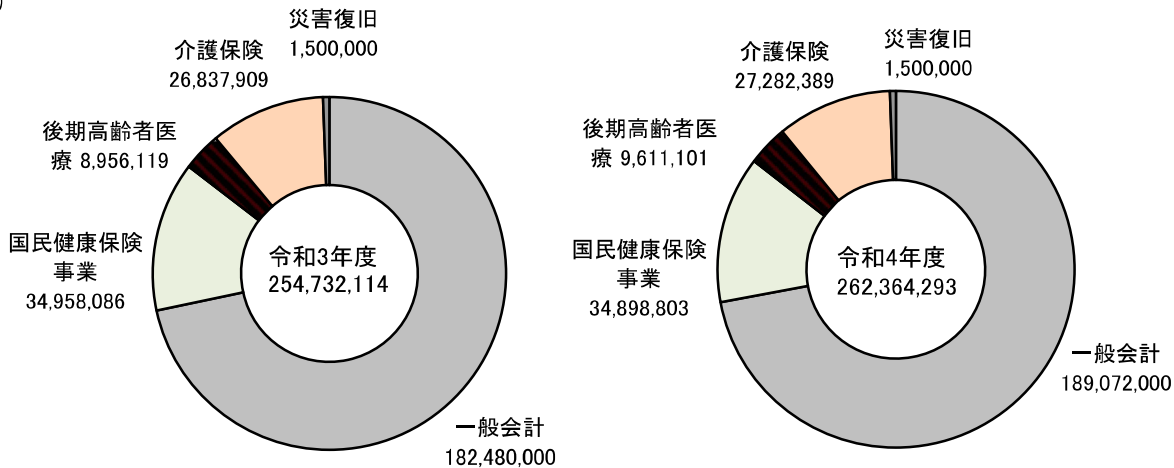

図2-3 23区別特別区税負担額(令和2年度) p91参照

(万円)

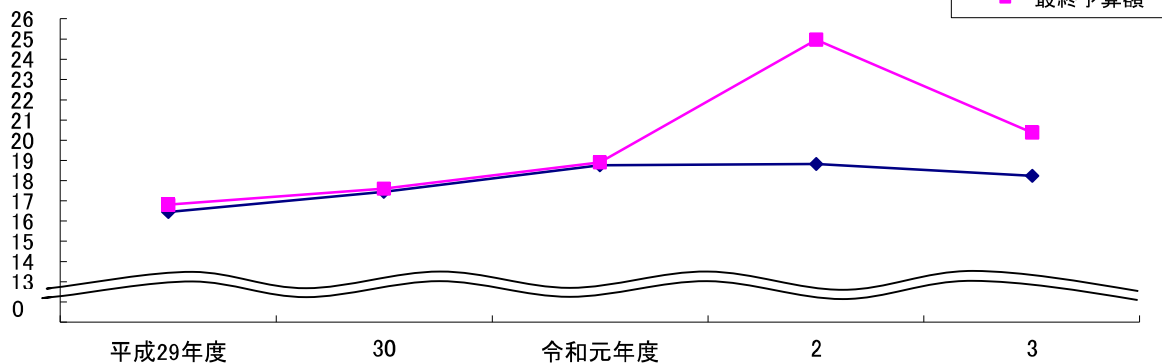
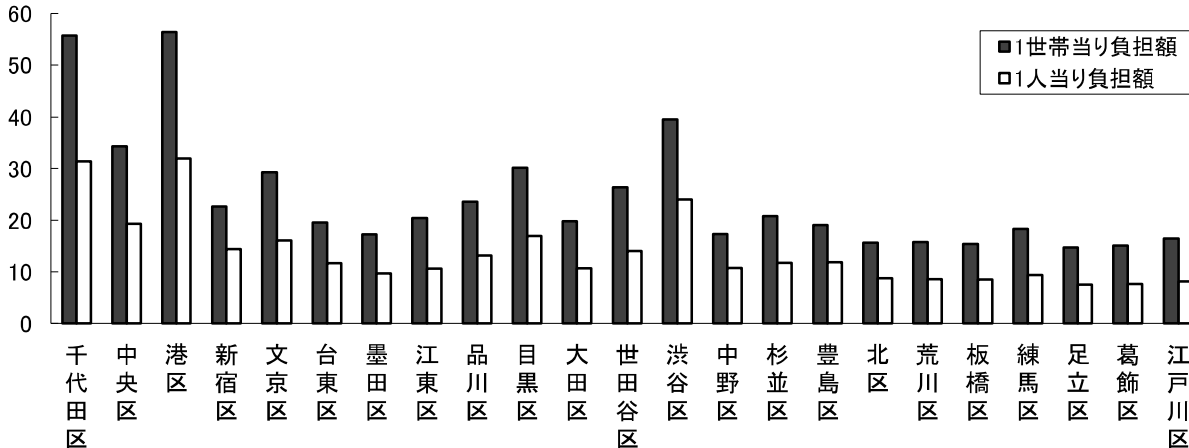

12 一般会計歳入歳出予算額(当初)

(令和4[2022]年度)

歳入		(単位 千円)				
科	目	予算額	構成比	前年度当初予算額	構成比	対前年度増・減 (Δ)
			%		%	
総	額	189,072,000	1000.0	182,480,000	1000.0	6,592,000
特別区	税	51,980,980	274.9	49,391,400	270.7	2,589,580
特別区	民税	48,852,000	258.4	46,217,000	253.3	2,635,000
特別区	自動車税	137,980	0.7	134,400	0.7	3,580
特別区	たばこ税	2,991,000	15.8	3,040,000	16.7	Δ 49,000
地方	譲与税	556,800	2.9	552,300	3.0	4,500
地方	揮発油譲与税	135,000	0.7	140,000	0.8	Δ 5,000
自動車	重量譲与税	380,000	2.0	380,000	2.1	—
森林	環境譲与税	41,800	0.2	32,300	0.2	9,500
利子	割交付金	120,000	0.6	120,000	0.7	—
利子	割交付金	120,000	0.6	120,000	0.7	—
配当	割交付金	640,000	3.4	620,000	3.4	20,000
配当	割交付金	640,000	3.4	620,000	3.4	20,000
株式等	譲渡所得割交付金	620,000	3.3	600,000	3.3	20,000
株式等	譲渡所得割交付金	620,000	3.3	600,000	3.3	20,000
地方	消費税交付金	10,200,000	53.9	10,290,000	56.4	Δ 90,000
地方	消費税交付金	10,200,000	53.9	10,290,000	56.4	Δ 90,000
環境	性能割交付金	80,000	0.4	80,000	0.4	—
環境	性能割交付金	80,000	0.4	80,000	0.4	—
地方	特例交付金	200,000	1.1	190,000	1.0	10,000
地方	特例交付金	200,000	1.1	190,000	1.0	10,000
特別区	交付金	41,800,000	221.1	38,800,000	212.6	3,000,000
特別区	財政調整交付金	41,800,000	221.1	38,800,000	212.6	3,000,000
交通安全	対策特別交付金	31,000	0.2	29,000	0.2	2,000
交通安全	対策特別交付金	31,000	0.2	29,000	0.2	2,000
分担金	及び負担金	2,470,116	13.1	2,471,616	13.5	Δ 1,500
負担金	及び負担金	2,470,116	13.1	2,471,616	13.5	Δ 1,500
使用料	及び手数料	4,518,664	23.9	4,276,775	23.4	241,889
使用料	及び手数料	4,518,664	23.9	4,276,775	23.4	241,889
手	数	3,820,598	20.2	3,633,609	19.9	186,989
手	数	3,820,598	20.2	3,633,609	19.9	186,989
国庫	支	698,066	3.7	643,166	3.5	54,900
国庫	支	698,066	3.7	643,166	3.5	54,900
国庫	支	28,207,385	149.2	28,581,531	156.6	Δ 374,146
国庫	支	28,207,385	149.2	28,581,531	156.6	Δ 374,146
国庫	補助金	22,876,333	121.0	24,359,349	133.5	Δ 1,483,016
国庫	補助金	22,876,333	121.0	24,359,349	133.5	Δ 1,483,016
国庫	委託金	5,322,581	28.2	4,214,793	23.1	1,107,788
国庫	委託金	5,322,581	28.2	4,214,793	23.1	1,107,788
都支	出	8,471	0.0	7,389	0.0	1,082
都支	出	8,471	0.0	7,389	0.0	1,082
都支	出	16,304,047	86.2	17,117,246	93.8	Δ 813,199
都支	出	16,304,047	86.2	17,117,246	93.8	Δ 813,199
都支	出	6,437,409	34.0	6,341,975	34.8	95,434
都支	出	6,437,409	34.0	6,341,975	34.8	95,434
都支	出	8,423,945	44.6	9,234,271	50.6	Δ 810,326
都支	出	8,423,945	44.6	9,234,271	50.6	Δ 810,326
都支	出	1,442,693	7.6	1,541,000	8.4	Δ 98,307
都支	出	1,442,693	7.6	1,541,000	8.4	Δ 98,307
財産	運用収入	696,259	3.7	828,350	4.5	Δ 132,091
財産	運用収入	696,259	3.7	828,350	4.5	Δ 132,091
財産	運用収入	692,240	3.7	827,731	4.5	Δ 135,491
財産	運用収入	692,240	3.7	827,731	4.5	Δ 135,491
財産	売却収入	4,019	0.0	619	0.0	3,400
財産	売却収入	4,019	0.0	619	0.0	3,400
寄附	入金	1,716,451	9.1	13,451	0.1	1,703,000
寄附	入金	1,716,451	9.1	13,451	0.1	1,703,000
寄附	入金	1,716,451	9.1	13,451	0.1	1,703,000
繰入金	繰入金	12,058,668	63.8	15,253,237	83.6	Δ 3,194,569
繰入金	繰入金	12,058,668	63.8	15,253,237	83.6	Δ 3,194,569
繰入金	繰入金	12,058,668	63.8	15,253,237	83.6	Δ 3,194,569
繰入金	繰入金	3,000,000	15.9	3,000,000	16.4	—
繰入金	繰入金	3,000,000	15.9	3,000,000	16.4	—
繰入金	繰入金	3,000,000	15.9	3,000,000	16.4	—
繰入金	繰入金	6,871,630	36.3	6,865,094	37.6	6,536
繰入金	繰入金	6,871,630	36.3	6,865,094	37.6	6,536
延滞金	加算金及び過剰子	33,196	0.2	40,196	0.2	Δ 7,000
延滞金	加算金及び過剰子	33,196	0.2	40,196	0.2	Δ 7,000
特別区	預金利息収入	141	0.0	141	0.0	—
特別区	預金利息収入	141	0.0	141	0.0	—
特別区	元金収入	488,598	2.6	500,777	2.7	Δ 12,179
特別区	元金収入	488,598	2.6	500,777	2.7	Δ 12,179
受託事業	収入	3,774,063	20.0	4,029,678	22.1	Δ 255,615
受託事業	収入	3,774,063	20.0	4,029,678	22.1	Δ 255,615
受託事業	収入	821,196	4.3	621,196	3.4	200,000
受託事業	収入	821,196	4.3	621,196	3.4	200,000
雑	収入	1,754,436	9.3	1,673,106	9.2	81,330
雑	収入	1,754,436	9.3	1,673,106	9.2	81,330
特別区	債	7,000,000	37.0	3,400,000	18.6	3,600,000
特別区	債	7,000,000	37.0	3,400,000	18.6	3,600,000
特別区	債	7,000,000	37.0	3,400,000	18.6	3,600,000

歳 出

(単位 千円)

科 目	予 算 額	構 成 比	前 年 度 当 初 予 算 額	構 成 比	対 前 年 度 増・減 (Δ)	本 年 度 の 財 源	
						特 定 財 源	一 般 財 源
総 額	189,072,000	1000.0	182,480,000	1000.0	6,592,000	73,918,064	115,153,936
議 会 費	808,120	4.3	834,362	4.6	Δ 26,242	594	807,526
議 会 費	808,120	4.3	834,362	4.6	Δ 26,242	594	807,526
総 務 費	24,374,158	128.9	19,932,642	109.2	4,441,516	7,549,067	16,825,091
総 務 管 理 費	10,507,322	55.6	8,282,252	45.4	2,225,070	1,945,882	8,561,440
地 域 振 興 費	10,827,349	57.3	8,389,773	46.0	2,437,576	4,220,463	6,606,886
徴 税 費	1,109,996	5.9	1,104,939	6.1	5,057	824,932	285,064
戸 籍 及 び 住 民 費	1,197,417	6.3	1,411,529	7.7	Δ 214,112	322,724	874,693
基 本 台 帳 費	582,618	3.1	527,481	2.9	55,137	229,137	353,481
選 挙 調 査 費	64,774	0.3	130,474	0.7	Δ 65,700	5,571	59,203
監 査 委 員 費	84,682	0.4	86,194	0.5	Δ 1,512	358	84,324
民 生 費	99,354,338	525.5	93,556,629	512.7	5,797,709	44,878,039	54,476,299
社 会 福 祉 費	30,465,162	161.1	26,120,396	143.1	4,344,766	11,621,102	18,844,060
児 童 福 祉 費	55,803,950	295.1	53,659,132	294.1	2,144,818	23,569,815	32,234,135
生 活 保 護 費	13,085,226	69.2	13,777,101	75.5	Δ 691,875	9,687,122	3,398,104
衛 生 費	16,246,189	85.9	18,051,445	98.9	Δ 1,805,256	3,720,496	12,525,693
保 健 衛 生 費	8,802,616	46.6	9,168,851	50.2	Δ 366,235	2,936,239	5,866,377
環 境 掃 除 費	2,032,719	10.8	3,554,659	19.5	Δ 1,521,940	337,899	1,694,820
清 掃 費	5,410,854	28.6	5,327,935	29.2	82,919	446,358	4,964,496
産 業 経 済 費	3,628,764	19.2	4,055,570	22.2	Δ 426,806	456,025	3,172,739
産 業 経 済 費	3,628,764	19.2	4,055,570	22.2	Δ 426,806	456,025	3,172,739
土 木 費	23,193,841	122.7	21,731,060	119.1	1,462,781	11,725,038	11,468,803
土 木 管 理 費	938,202	5.0	900,882	4.9	37,320	300,480	637,722
道 路 橋 梁 費	2,783,130	14.7	2,777,023	15.2	6,107	700,861	2,082,269
河 川 費	3,852,098	20.4	4,079,409	22.4	Δ 227,311	3,601,319	250,779
都 市 計 画 費	11,606,655	61.4	10,067,246	55.2	1,539,409	6,048,545	5,558,110
都 建 築 費	1,823,494	9.6	1,787,452	9.8	36,042	575,945	1,247,549
住 宅 費	1,089,470	5.8	801,281	4.4	288,189	469,137	620,333
防 災 費	1,100,792	5.8	1,317,767	7.2	Δ 216,975	28,751	1,072,041
教 育 費	20,051,959	106.1	22,617,959	123.9	Δ 2,566,000	5,588,805	14,463,154
教 育 総 務 費	5,186,030	27.4	5,150,599	28.2	35,431	285,931	4,900,099
学 校 教 育 費	14,865,929	78.6	17,467,360	95.7	Δ 2,601,431	5,302,874	9,563,055
公 債 費	1,114,631	5.9	1,200,333	6.6	Δ 85,702	—	1,114,631
公 債 費	1,114,631	5.9	1,200,333	6.6	Δ 85,702	—	1,114,631
予 備 費	300,000	1.6	500,000	2.7	Δ 200,000	—	300,000
予 備 費	300,000	1.6	500,000	2.7	Δ 200,000	—	300,000

注) 構成比については四捨五入処理の関係上、全体とその内訳の合計が一致しない場合がある。

資料: 企画部財政課

13 一般会計歳入歳出予算額

(令和3[2021]年度)

歳入		(単位 千円)		
科	目	当初予算額	追加予算額	最終予算額
総	額	182,480,000	21,411,997	203,891,997
特別区	民区	49,391,400	3,202,000	52,593,400
特別区	自動車	46,217,000	3,202,000	49,419,000
特別区	たばこ	134,400	—	134,400
特別区	譲与	3,040,000	—	3,040,000
地方譲与	油	552,300	—	552,300
地方譲与	重量	140,000	—	140,000
自動車譲与	環境	380,000	—	380,000
森林譲与	譲与	32,300	—	32,300
利子割交付金		120,000	—	120,000
利子割交付金		120,000	—	120,000
配当割交付金		620,000	—	620,000
配当割交付金		620,000	—	620,000
株式等譲渡所得割交付金		600,000	—	600,000
株式等譲渡所得割交付金		600,000	—	600,000
地方消費税交付金		10,290,000	—	10,290,000
地方消費税交付金		10,290,000	—	10,290,000
環境性能割交付金		80,000	—	80,000
環境性能割交付金		80,000	—	80,000
地方特例交付金		190,000	—	190,000
地方特例交付金		190,000	—	190,000
特別区交付金		38,800,000	7,100,000	45,900,000
特別区交付金		38,800,000	7,100,000	45,900,000
交通安全対策特別交付金		29,000	—	29,000
交通安全対策特別交付金		29,000	—	29,000
分担金及び負担金		2,471,616	△1,816	2,469,800
分担金及び負担金		2,471,616	△1,816	2,469,800
使用料及び手数料		4,276,775	△69,176	4,207,599
使用料及び手数料		3,633,609	△69,176	3,564,433
国庫支出金		643,166	—	643,166
国庫支出金		28,581,531	14,834,581	43,416,112
国庫補助金		24,359,349	2,501,485	26,860,834
国庫補助金		4,214,793	12,333,096	16,547,889
国庫委託金		7,389	—	7,389
国庫委託金		17,117,246	△268,483	16,848,763
都道府県委託金		6,341,975	137,287	6,479,262
都道府県委託金		9,234,271	△393,611	8,840,660
都道府県委託金		1,541,000	△12,159	1,528,841
財産収入		828,350	20,547	848,897
財産収入		827,731	12,558	840,289
財産売却収入		619	7,989	8,608
財産売却収入		13,451	61,556	75,007
寄附金		13,451	61,556	75,007
寄附金		15,253,237	△2,635,241	12,617,996
繰入金		15,253,237	△2,635,241	12,617,996
繰入金		3,000,000	505,484	3,505,484
繰入金		3,000,000	505,484	3,505,484
繰入金		6,865,094	△667,455	6,197,639
延滞金、加算金及び過料		40,196	—	40,196
延滞金、加算金及び過料		141	—	141
特別貸付金		500,777	—	500,777
特別貸付金		4,029,678	△641,590	3,388,088
貸付金		621,196	—	621,196
貸付金		1,673,106	△25,865	1,647,241
雑収入		3,400,000	△670,000	2,730,000
雑収入		3,400,000	△670,000	2,730,000
特別区債		3,400,000	△670,000	2,730,000
特別区債		3,400,000	△670,000	2,730,000

歳 出

(単位 千円)

科 目	当 初 予 算 額	追 加 予 算 額	最 終 予 算 額
総 額	182,480,000	21,411,997	203,891,997
議 議 會 費	834,362	Δ24,550	809,812
議 議 會 費	834,362	Δ24,550	809,812
總 務 管 理 費	19,932,642	12,411,657	32,344,299
地 域 振 興 費	8,282,252	12,646,620	20,928,872
地 域 振 興 費	8,389,773	Δ280,597	8,109,176
徹 底 稅 費	1,104,939	—	1,104,939
戶 籍 及 住 民 基 本 台 帳 費	1,411,529	54,593	1,466,122
選 挙 費	527,481	200	527,681
統 計 調 査 費	130,474	Δ9,159	121,315
監 査 員 費	86,194	—	86,194
民 生 福 祉 費	93,556,629	8,797,921	102,354,550
社 會 福 祉 費	26,120,396	Δ685,414	25,434,982
児 童 福 祉 費	53,659,132	2,278,001	55,937,133
生 活 保 護 費	13,777,101	7,205,334	20,982,435
衛 生 保 健 費	18,051,445	3,558,693	21,610,138
保 健 衛 生 費	9,168,851	3,555,975	12,724,826
環 境 掃 除 費	3,554,659	6,959	3,561,618
清 掃 費	5,327,935	Δ4,241	5,323,694
産 業 經 済 費	4,055,570	651,590	4,707,160
産 業 經 済 費	4,055,570	651,590	4,707,160
土 木 管 理 費	21,731,060	Δ2,819,333	18,911,727
土 道 管 理 費	900,882	Δ34,907	865,975
河 川 管 理 費	2,777,023	Δ294,000	2,483,023
都 市 計 画 費	4,079,409	Δ654,514	3,424,895
都 市 計 画 費	10,067,246	Δ1,596,022	8,471,224
住 宅 建 築 費	1,787,452	Δ188,520	1,598,932
防 災 費	801,281	Δ41,370	759,911
教 育 費	1,317,767	Δ10,000	1,307,767
教 育 費	22,617,959	Δ1,163,981	21,453,978
教 育 費	5,150,599	Δ304,812	4,845,787
教 育 費	17,467,360	Δ859,169	16,608,191
公 債 費	1,200,333	—	1,200,333
公 債 費	1,200,333	—	1,200,333
予 備 費	500,000	—	500,000
予 備 費	500,000	—	500,000

資料:企画部財政課

14 一般会計歳入歳出決算額

(令和2[2020]年度)

歳入		(単位 円)				
科 目	予算現額	調定額	収入済額 還付未済額	不納欠損額	収入未済額	予算現額と 収入済額と の比較
総 額	249,657,375,300	241,544,507,450	239,978,671,702	78,569,416	1,501,061,515	△9,678,703,598
特別区税	52,179,700,000	53,575,053,416	52,996,147,004 13,299,159	31,304,403	560,901,168	816,447,004
特別区民税	48,992,000,000	50,375,710,932	49,799,497,289 13,156,926	30,936,133	558,434,436	807,497,289
軽自動車税	139,700,000	141,750,818	139,058,049 142,233	368,270	2,466,732	△641,951
特別区たばこ税	3,048,000,000	3,057,591,666	3,057,591,666	—	—	9,591,666
地方譲与税	552,300,000	555,760,000	555,760,000	—	—	3,460,000
地方揮発油譲与税	150,000,000	133,894,000	133,894,000	—	—	△16,106,000
自動車重量譲与税	370,000,000	389,556,000	389,556,000	—	—	19,556,000
森林環境譲与税	32,300,000	32,310,000	32,310,000	—	—	10,000
利子割交付金	120,000,000	140,676,000	140,676,000	—	—	20,676,000
利子割交付金	120,000,000	140,676,000	140,676,000	—	—	20,676,000
配当割交付金	630,000,000	682,026,000	682,026,000	—	—	52,026,000
配当割交付金	630,000,000	682,026,000	682,026,000	—	—	52,026,000
株式等譲渡所得割交付金	520,000,000	797,791,000	797,791,000	—	—	277,791,000
株式等譲渡所得割交付金	520,000,000	797,791,000	797,791,000	—	—	277,791,000
地方消費税交付金	11,380,000,000	10,302,324,000	10,302,324,000	—	—	△1,077,676,000
地方消費税交付金	11,380,000,000	10,302,324,000	10,302,324,000	—	—	△1,077,676,000
環境性能割交付金	105,000,000	96,836,446	96,836,446	—	—	△8,163,554
環境性能割交付金	105,000,000	96,836,446	96,836,446	—	—	△8,163,554
地方特例交付金	220,000,000	274,933,000	274,933,000	—	—	54,933,000
地方特例交付金	220,000,000	274,933,000	274,933,000	—	—	54,933,000
特別区交付金	40,110,000,000	39,674,778,000	39,674,778,000	—	—	△435,222,000
特別区財政調整交付金	40,110,000,000	39,674,778,000	39,674,778,000	—	—	△435,222,000
交通安全対策特別交付金	30,000,000	33,481,000	33,481,000	—	—	3,481,000
交通安全対策特別交付金	30,000,000	33,481,000	33,481,000	—	—	3,481,000
分担金及び負担金	2,137,235,000	2,103,619,048	2,087,776,059 331,150	1,684,170	14,489,969	△49,458,941
負担金	2,137,235,000	2,103,619,048	2,087,776,059 331,150	1,684,170	14,489,969	△49,458,941
使用料及び手数料	4,201,797,000	4,045,596,231	3,986,290,125	—	59,306,106	△215,506,875
使用料	3,581,128,000	3,366,328,848	3,307,022,742	—	59,306,106	△274,105,258
手数料	620,669,000	679,267,383	679,267,383	—	—	58,598,383
国庫支出金	68,385,899,000	67,020,192,971	66,988,592,971	—	31,600,000	△1,397,306,029
国庫負担金	21,583,217,000	21,012,748,373	21,012,748,373	—	—	△570,468,627
国庫補助金	46,777,032,000	46,002,083,557	45,970,483,557	—	31,600,000	△806,548,443
国庫委託金	25,650,000	5,361,041	5,361,041	—	—	△20,288,959
都支出金	18,128,377,000	18,167,614,390	18,167,614,390	—	—	39,237,390
都負担金	6,092,102,000	5,867,192,374	5,867,192,374	—	—	△224,909,626
都補助金	10,492,440,000	10,851,514,354	10,851,514,354	—	—	359,074,354
都委託金	1,543,835,000	1,448,907,662	1,448,907,662	—	—	△94,927,338
財産収入	1,434,136,000	1,509,177,005	1,509,177,005	—	—	75,041,005
財産運用収入	841,207,000	886,565,972	886,565,972	—	—	45,358,972
財産売却収入	592,929,000	622,611,033	622,611,033	—	—	29,682,033
寄附金	36,425,000	47,894,892	47,894,892	—	—	11,469,892
寄附金	36,425,000	47,894,892	47,894,892	—	—	11,469,892
繰入金	37,085,179,000	29,979,926,000	29,979,926,000	—	—	△7,105,253,000
基金繰入金	37,085,179,000	29,979,926,000	29,979,926,000	—	—	△7,105,253,000
繰越金	5,112,715,300	5,112,716,190	5,112,716,190	—	—	890
繰越金	5,112,715,300	5,112,716,190	5,112,716,190	—	—	890
諸収入	5,688,612,000	6,634,111,861	5,753,931,620 164,874	45,580,843	834,764,272	65,319,620
延滞金、加算金及び過料	50,196,000	32,824,035	32,982,909 158,874	—	—	△17,213,091
特別区預金利子	313,000	202,408	202,408	—	—	△110,592
貸付金元利収入	538,747,000	538,464,900	513,098,922	—	25,365,978	△25,648,078
受託事業収入	3,085,908,000	3,084,512,845	3,084,512,845	—	—	△1,395,155
収益事業収入	526,148,000	501,050,006	501,050,006	—	—	△25,097,994
雑収入	1,487,300,000	2,477,057,667	1,622,084,530 6,000	45,580,843	809,398,294	134,784,530
特別区債	1,600,000,000	790,000,000	790,000,000	—	—	△810,000,000
特別区債	1,600,000,000	790,000,000	790,000,000	—	—	△810,000,000

歳 出		(単位 円)				
科 目		予 算 現 額	支 出 済 額	翌年度繰越額	不 用 額	予 算 現 額 と 支 出 済 額 と の 比 較
総	額	249,657,375,300	236,316,697,152	188,090,000	13,152,588,148	13,340,678,148
議 議 会	費	851,410,000	811,658,873	—	39,751,127	39,751,127
議 議 会	費	851,410,000	811,658,873	—	39,751,127	39,751,127
総 務	費	41,801,042,000	40,094,391,657	—	1,706,650,343	1,706,650,343
総 務 管 理	費	18,194,792,000	17,614,070,553	—	580,721,447	580,721,447
地 域 振 興	費	20,433,906,978	19,579,419,667	—	854,487,311	854,487,311
徴 収 税	費	1,090,143,331	1,041,748,934	—	48,394,397	48,394,397
戸 籍 及 住 民 基 本 台 帳	費	1,360,085,725	1,229,497,271	—	130,588,454	130,588,454
選 挙 調 査 員	費	297,852,536	249,984,630	—	47,867,906	47,867,906
統 計 委 員	費	338,522,966	295,734,803	—	42,788,163	42,788,163
監 査 員	費	85,738,464	83,935,799	—	1,802,665	1,802,665
民 生 福 祉 社 社 護	費	134,415,246,000	129,228,942,548	—	5,186,303,452	5,186,303,452
社 児 童 福 祉 社 護	費	67,872,296,042	66,688,531,038	—	1,183,765,004	1,183,765,004
生 活 保 護	費	53,324,567,958	50,101,265,760	—	3,223,302,198	3,223,302,198
衛 生 保 護	費	13,218,382,000	12,439,145,750	—	779,236,250	779,236,250
保 健 衛 生	費	14,697,554,310	13,967,826,010	—	729,728,300	729,728,300
環 境 掃 除	費	6,896,902,256	6,461,801,006	—	435,101,250	435,101,250
清 掃 業 業 経 済	費	2,620,457,000	2,512,183,844	—	108,273,156	108,273,156
産 業 業 経 済	費	5,180,195,054	4,993,841,160	—	186,353,894	186,353,894
土 産 業 業 経 済	費	5,834,330,000	4,286,653,158	—	1,547,676,842	1,547,676,842
土 産 業 業 経 済	費	23,309,535,854	21,762,046,542	124,890,000	1,422,599,312	1,547,489,312
土 道 河 都 建 住 防 教 学 公 公 予 予	費	931,427,874	892,648,905	—	38,778,969	38,778,969
土 道 河 都 建 住 防 教 学 公 公 予 予	費	3,396,554,564	3,243,998,408	—	152,556,156	152,556,156
土 道 河 都 建 住 防 教 学 公 公 予 予	費	3,366,554,000	3,206,732,251	—	159,821,749	159,821,749
土 道 河 都 建 住 防 教 学 公 公 予 予	費	12,228,602,160	11,359,407,463	124,890,000	744,304,697	869,194,697
土 道 河 都 建 住 防 教 学 公 公 予 予	費	1,389,424,276	1,272,804,626	—	116,619,650	116,619,650
土 道 河 都 建 住 防 教 学 公 公 予 予	費	790,582,353	729,502,494	—	61,079,859	61,079,859
土 道 河 都 建 住 防 教 学 公 公 予 予	費	1,206,390,627	1,056,952,395	—	149,438,232	149,438,232
土 道 河 都 建 住 防 教 学 公 公 予 予	費	27,044,274,000	24,913,176,262	63,200,000	2,067,897,738	2,131,097,738
土 道 河 都 建 住 防 教 学 公 公 予 予	費	10,049,150,000	9,656,686,147	—	392,463,853	392,463,853
土 道 河 都 建 住 防 教 学 公 公 予 予	費	16,995,124,000	15,256,490,115	63,200,000	1,675,433,885	1,738,633,885
土 道 河 都 建 住 防 教 学 公 公 予 予	費	1,258,065,000	1,252,002,102	—	6,062,898	6,062,898
土 道 河 都 建 住 防 教 学 公 公 予 予	費	1,258,065,000	1,252,002,102	—	6,062,898	6,062,898
土 道 河 都 建 住 防 教 学 公 公 予 予	費	445,918,136	—	—	445,918,136	445,918,136
土 道 河 都 建 住 防 教 学 公 公 予 予	費	445,918,136	—	—	445,918,136	445,918,136

資料:『令和2年度品川区各会計歳入歳出決算書』

15 特別会計歳入歳出予算額(当初)

(令和4[2022]年度)

国民健康保険事業会計

歳入

(単位 千円)

科 目	予 算 額	構 成 比	前年度当初予算額	構 成 比	対前年度増・減 (Δ)
総 額	34,898,803	1000.0	34,958,086	1000.0	Δ 59,283
国民健康保険料	9,543,562	273.5	9,417,410	269.4	126,152
国民健康保険料	9,543,562	273.5	9,417,410	269.4	126,152
使用料及び手数料	120	0.0	120	0.0	—
手 数 料	120	0.0	120	0.0	—
国庫支出金	1	0.0	1	0.0	—
国庫補助金	1	0.0	1	0.0	—
都 支 出 金	21,089,180	604.3	21,675,085	620.0	Δ 585,905
都負担金・補助金	21,089,180	604.3	21,675,085	620.0	Δ 585,905
繰 入 金	4,017,167	115.1	3,620,636	103.6	396,531
繰 入 金	4,017,167	115.1	3,620,636	103.6	396,531
繰 越 金	200,000	5.7	200,000	5.7	—
繰 越 金	200,000	5.7	200,000	5.7	—
諸 収 入	48,773	1.4	44,834	1.3	3,939
延滞金,加算金及び過料	3,414	0.1	1,203	0.0	2,211
雑 入	45,359	1.3	43,631	1.2	1,728

歳 出

(単位 千円)

科 目	予 算 額	構 成 比	前 年 度 当初予算額	構 成 比	対 前 年 度 増・減(Δ)	本 年 度 の 財 源	
						特 定 財 源	一 般 財 源
総 額	34,898,803	1,000.0	34,958,086	1,000.0	Δ 59,283	21,221,460	13,677,343
総 務 費	740,254	21.2	789,679	22.6	Δ 49,425	29,885	710,369
総 務 管 理 費	740,254	21.2	789,679	22.6	Δ 49,425	29,885	710,369
保 険 給 付 費	20,988,079	601.4	21,478,427	614.4	Δ 490,348	20,865,416	122,663
療 養 諸 費	18,235,007	522.5	18,633,732	533.0	Δ 398,725	18,186,610	48,397
高 額 療 養 費	2,566,744	73.5	2,654,913	75.9	Δ 88,169	2,566,744	—
移 送 費	200	0.0	201	0.0	Δ 1	200	—
出 産 育 児 諸 費	130,266	3.7	134,468	3.8	Δ 4,202	86,800	43,466
葬 祭 費	30,800	0.9	30,100	0.9	700	—	30,800
結核・精神医療給付金	25,061	0.7	25,012	0.7	49	25,061	—
傷 病 手 当 金	1	0.0	1	0.0	—	1	—
国民健康保険事業費納付金	12,580,245	360.5	12,104,989	346.3	475,256	211,666	12,368,579
医 療 給 付 費 分	8,821,385	252.8	8,346,157	238.7	475,228	211,666	8,609,719
後期高齢者支援金等分	2,521,241	72.2	2,574,392	73.6	Δ 53,151	—	2,521,241
介 護 納 付 金 分	1,237,619	35.5	1,184,440	33.9	53,179	—	1,237,619
保 健 事 業 費	337,671	9.7	329,436	9.4	8,235	114,493	223,178
特定健康診査等事業費	324,538	9.3	316,284	9.0	8,254	111,643	212,895
保 健 事 業 費	13,133	0.4	13,152	0.4	Δ 19	2,850	10,283
諸 支 出 金	52,554	1.5	55,555	1.6	Δ 3,001	—	52,554
償 還 金 及 び 還 付 金	52,554	1.5	55,555	1.6	Δ 3,001	—	52,554
予 備 費	200,000	5.7	200,000	5.7	—	—	200,000
予 備 費	200,000	5.7	200,000	5.7	—	—	200,000

注) 構成比については四捨五入処理の関係上、全体とその内訳の合計が一致しない場合がある。

資料:企画部財政課

16 特別会計歳入歳出予算額

(令和3[2021]年度)

国民健康保険事業会計

歳入

(単位 千円)

科 目	当 初 予 算 額	追 加 予 算 額	最 終 予 算 額
総 額	34,958,086	2,384,130	37,342,216
国民健康保険料	9,417,410	Δ 101,785	9,315,625
国民健康保険料	9,417,410	Δ 101,785	9,315,625
使用料及び手数料	120	—	120
手 数 料	120	—	120
国 庫 支 出 金	1	75,079	75,080
国 庫 補 助 金	1	75,079	75,080
都 支 出 金	21,675,085	2,253,959	23,929,044
都 負 担 金・補 助 金	21,675,085	2,253,959	23,929,044
繰 入 金	3,620,636	Δ 593,072	3,027,564
繰 入 金	3,620,636	Δ 593,072	3,027,564
繰 越 金	200,000	721,820	921,820
繰 越 金	200,000	721,820	921,820
諸 収 入	44,834	28,129	72,963
延滞金, 加算金及び過料	1,203	2,369	3,572
雑 入	43,631	25,760	69,391

歳 出

(単位 千円)

科 目	当 初 予 算 額	追 加 予 算 額	最 終 予 算 額
総 額	34,958,086	2,384,130	37,342,216
総 務 費	789,679	Δ 42,670	747,009
総 務 管 理 費	789,679	Δ 42,670	747,009
保 険 給 付 費	21,478,427	2,287,021	23,765,448
療 養 諸 費	18,633,732	2,006,616	20,640,348
高 額 療 養 費	2,654,913	280,405	2,935,318
移 送 費	201	—	201
出 産 育 児 諸 費	134,468	—	134,468
葬 祭 費	30,100	—	30,100
結 核・精 神 医 療 給 付 金	25,012	—	25,012
疾 病 手 当 金	1	—	1
国 民 健 康 保 険 事 業 費 納 付 金	12,104,989	Δ 99,725	12,005,264
医 療 給 付 費 分	8,346,157	Δ 99,725	8,246,432
後 期 高 齢 者 支 援 金 等 分	2,574,392	—	2,574,392
介 護 納 付 金 分	1,184,440	—	1,184,440
保 健 事 業 費	329,436	Δ 14,542	314,894
特 定 健 康 診 査 等 事 業 費	316,284	Δ 14,542	301,742
保 健 事 業 費	13,152	—	13,152
諸 支 出 金	55,555	254,046	309,601
償 還 金 及 び 還 付 金	55,555	254,046	309,601
予 備 費	200,000	—	200,000
予 備 費	200,000	—	200,000

資料:企画部財政課

17 特別会計歳入歳出決算額

(令和2[2020]年度)

国民健康保険事業会計

歳 入		(単位 円)				
科 目	予算現額	調定額	収入済額 還付未済額	不納欠損額	収入未済額	予算現額と 収入済額と の比較
総 額	35,777,347,000	36,984,888,211	35,512,183,117 16,496,737	279,232,760	1,209,969,071	Δ265,163,883
国民健康保険料	8,884,285,000	10,772,724,567	9,338,848,442 16,496,737	274,227,288	1,176,145,574	454,563,442
国民健康保険料	8,884,285,000	10,772,724,567	9,338,848,442 16,496,737	274,227,288	1,176,145,574	454,563,442
使用料及び手数料	135,000	122,400	122,400	—	—	Δ12,600
手 数 料	135,000	122,400	122,400	—	—	Δ12,600
国庫支出金	318,163,000	309,031,000	309,031,000	—	—	Δ9,132,000
国庫補助金	318,163,000	309,031,000	309,031,000	—	—	Δ9,132,000
都 支 出 金	22,496,632,000	21,786,881,546	21,786,881,546	—	—	Δ709,750,454
都負担金・補助金	22,496,632,000	21,786,881,546	21,786,881,546	—	—	Δ709,750,454
繰 入 金	3,497,086,000	3,497,085,712	3,497,085,712	—	—	Δ288
繰 入 金	3,497,086,000	3,497,085,712	3,497,085,712	—	—	Δ288
繰 越 金	492,206,000	492,206,231	492,206,231	—	—	231
繰 越 金	492,206,000	492,206,231	492,206,231	—	—	231
諸 収 入	88,840,000	126,836,755	88,007,786	5,005,472	33,823,497	Δ832,214
延滞金, 加算金及び過料	203,000	703,358	643,766	—	59,592	440,766
雑 入	88,637,000	126,133,397	87,364,020	5,005,472	33,763,905	Δ1,272,980

歳 出		(単位 円)				
科 目	予 算 現 額	支 出 済 額	翌年度繰越額	不 用 額	予 算 現 額 と 支 出 済 額 と の 比 較	
総 額	35,777,347,000	34,590,362,415	—	1,186,984,585	1,186,984,585	
総 務 費	776,153,000	721,477,632	—	54,675,368	54,675,368	
総 務 管 理 費	776,153,000	721,477,632	—	54,675,368	54,675,368	
保 険 給 付 費	22,081,267,000	21,174,802,368	—	906,464,632	906,464,632	
療 養 諸 費	19,190,507,566	18,431,249,365	—	759,258,201	759,258,201	
高 額 療 養 費	2,708,523,000	2,587,921,110	—	120,601,890	120,601,890	
移 送 費	277,434	276,434	—	1,000	1,000	
出 産 育 児 諸 費	121,880,000	101,935,750	—	19,944,250	19,944,250	
葬 祭 費	31,500,000	28,210,000	—	3,290,000	3,290,000	
結核・精神医療給付金	24,479,000	23,978,383	—	500,617	500,617	
傷 病 手 当 金	4,100,000	1,231,326	—	2,868,674	2,868,674	
国民健康保険事業費納付金	12,114,782,000	12,114,781,131	—	869	869	
医 療 給 付 費 分	8,438,712,070	8,438,712,070	—	—	—	
後期高齢者支援金等分	2,605,615,872	2,605,615,872	—	—	—	
介 護 納 付 金 分	1,070,454,058	1,070,453,189	—	869	869	
保 健 事 業 費	312,931,000	256,633,426	—	56,297,574	56,297,574	
特定健康診査等事業費	298,815,000	247,778,082	—	51,036,918	51,036,918	
保 健 事 業 費	14,116,000	8,855,344	—	5,260,656	5,260,656	
諸 支 出 金	322,847,555	322,667,858	—	179,697	179,697	
償 還 金 及 び 還 付 金	322,847,555	322,667,858	—	179,697	179,697	
予 備 費	169,366,445	—	—	169,366,445	169,366,445	
予 備 費	169,366,445	—	—	169,366,445	169,366,445	

資料:『令和2年度品川区各会計歳入歳出決算書』

18 特別会計歳入歳出予算額(当初)

(令和4[2022]年度)

後期高齢者医療特別会計

歳入

(単位 千円)

科 目	予 算 額	構 成 比	前 年 度 当初予算額	構 成 比	対前年度増・減 (Δ)
総 額	9,611,101	1000.0	8,956,119	1000.0	654,982
後期高齢者医療保険料	4,791,751	498.6	4,394,512	490.7	397,239
後期高齢者医療保険料 使用料及び手数料	4,791,751	498.6	4,394,512	490.7	397,239
手 数 料	6	0.0	3	0.0	3
手 数 料	6	0.0	3	0.0	3
広域連合支出金	25,153	2.6	31,998	3.6	Δ 6,845
広域連合負担金	7,338	0.8	7,338	0.8	—
広域連合補助金	17,815	1.9	24,660	2.8	Δ 6,845
繰 入 金	4,557,534	474.2	4,302,489	480.4	255,045
繰 入 金	4,557,534	474.2	4,302,489	480.4	255,045
繰 越 金	1	0.0	1	0.0	—
繰 越 金	1	0.0	1	0.0	—
諸 収 入	236,656	24.6	227,116	25.4	9,540
受 託 事 業 収 入	235,908	24.5	226,293	25.3	9,615
雑 収 入	748	0.1	823	0.1	Δ 75

歳出

(単位 千円)

科 目	予 算 額	構 成 比	前 年 度 当初予算額	構 成 比	対前年度 増・減(Δ)	本 年 度 の 財 源	
						特定財源	一般財源
総 額	9,611,101	1000.0	8,956,119	1000.0	654,982	5,053,566	4,557,535
総 務 費	254,068	26.4	211,880	23.7	42,188	754	253,314
総 務 管 理 費	211,248	22.0	171,920	19.2	39,328	748	210,500
徴 収 費	42,820	4.5	39,960	4.5	2,860	6	42,814
分担金及び負担金	8,884,288	924.4	8,269,794	923.4	614,494	4,791,751	4,092,537
広域連合負担金	8,884,288	924.4	8,269,794	923.4	614,494	4,791,751	4,092,537
保健事業費	287,277	29.9	294,787	32.9	Δ 7,510	140,773	146,504
保健事業費	287,277	29.9	294,787	32.9	Δ 7,510	140,773	146,504
保険給付費	158,130	16.5	152,320	17.0	5,810	112,950	45,180
葬 祭 費	158,130	16.5	152,320	17.0	5,810	112,950	45,180
諸 支 出 金	7,338	0.8	7,338	0.8	—	7,338	—
償還金及び還付加算金	7,338	0.8	7,338	0.8	—	7,338	—
予 備 費	20,000	2.1	20,000	2.2	—	—	20,000
予 備 費	20,000	2.1	20,000	2.2	—	—	20,000

注) 構成比については四捨五入処理の関係上、全体とその内訳の合計が一致しない場合がある。

資料: 企画部財政課

19 特別会計歳入歳出予算額

(令和3 [2021] 年度)

後期高齢者医療特別会計

歳 入		(単位 千円)		
科 目	当 初 予 算 額	追 加 予 算 額	最 終 予 算 額	
総 額	8,956,119	Δ182,935	8,773,184	
後期高齢者医療保険料	4,394,512	1,251	4,395,763	
後期高齢者医療保険料	4,394,512	1,251	4,395,763	
使用料及び手数料	3	—	3	
手数料	3	—	3	
広域連合支出金	31,998	30,246	62,244	
広域連合負担金	7,338	26,353	33,691	
広域連合補助金	24,660	3,893	28,553	
繰入金	4,302,489	Δ290,145	4,012,344	
繰入金	4,302,489	Δ290,145	4,012,344	
繰越金	1	82,703	82,704	
繰越金	1	82,703	82,704	
諸収入	227,116	Δ6,990	220,126	
受託事業収入	226,293	Δ7,080	219,213	
雑収入	823	90	913	

歳 出		(単位 千円)		
科 目	当 初 予 算 額	追 加 予 算 額	最 終 予 算 額	
総 額	8,956,119	Δ182,935	8,773,184	
総務管理費	211,880	Δ8,544	203,336	
徴収費	171,920	Δ8,544	163,376	
徴収費	39,960	—	39,960	
分担金及び負担金	8,269,794	Δ164,400	8,105,394	
広域連合負担金	8,269,794	Δ164,400	8,105,394	
保健事業費	294,787	Δ26,758	268,029	
保健事業費	294,787	Δ26,758	268,029	
保険給付費	152,320	16,320	168,640	
葬祭費	152,320	16,320	168,640	
諸支出金	7,338	447	7,785	
償還金及び還付加算金	7,338	447	7,785	
予備費	20,000	—	20,000	
予備費	20,000	—	20,000	

資料:企画部財政課

20 特別会計歳入歳出決算額

(令和2[2020]年度)

後期高齢者医療特別会計

歳 入		(単位 円)				
科 目	予算現額	調定額	収入済額 還付未済額	不納欠損 額	収入未済額	予算現額と 支出済額と の比較
総 額	8,860,976,000	8,909,740,219	8,829,180,819	23,629,200	63,458,000	△31,795,181
後期高齢者医療保険料	4,424,324,000	4,502,226,000	4,421,666,600 6,527,800	23,629,200	63,458,000	△2,657,400
後期高齢者医療保険料	4,424,324,000	4,502,226,000	4,421,666,600 6,527,800	23,629,200	63,458,000	△2,657,400
使用料及び手数料	3,000	5,400	5,400	—	—	2,400
手数料	3,000	5,400	5,400	—	—	2,400
広域連合支出金	42,358,000	41,113,090	41,113,090	—	—	△1,244,910
広域連合負担金	22,552,000	23,927,941	23,927,941	—	—	1,375,941
広域連合補助	19,806,000	17,185,149	17,185,149	—	—	△2,620,851
繰入金	4,081,558,000	4,061,558,000	4,061,558,000	—	—	△20,000,000
繰入金	4,081,558,000	4,061,558,000	4,061,558,000	—	—	△20,000,000
繰越金	89,715,000	89,715,576	89,715,576	—	—	576
繰越金	89,715,000	89,715,576	89,715,576	—	—	576
諸収入	223,018,000	215,122,153	215,122,153	—	—	△7,895,847
受託事業収入	222,207,000	214,189,890	214,189,890	—	—	△8,017,110
雑収入	811,000	932,263	932,263	—	—	121,263

歳 出		(単位 円)			
科 目	予算現額	支出済額	翌年度繰越額	不用額	予算現額と 支出済額と の比較
総 額	8,860,976,000	8,746,476,055	—	114,499,945	114,499,945
総務費	197,139,000	185,064,473	—	12,074,527	12,074,527
総務管理費	163,157,000	153,373,504	—	9,783,496	9,783,496
徴収費	33,982,000	31,690,969	—	2,291,031	2,291,031
分担金及び負担金	8,195,561,000	8,177,782,985	—	17,778,015	17,778,015
広域連合負担金	8,195,561,000	8,177,782,985	—	17,778,015	17,778,015
保健事業費	253,062,000	212,022,697	—	41,039,303	41,039,303
保健事業費	253,062,000	212,022,697	—	41,039,303	41,039,303
保険給付費	180,800,000	164,420,000	—	16,380,000	16,380,000
葬祭費	180,800,000	164,420,000	—	16,380,000	16,380,000
諸支出金	14,414,000	7,185,900	—	7,228,100	7,228,100
償還金及び還付加算金	14,414,000	7,185,900	—	7,228,100	7,228,100
予備費	20,000,000	—	—	20,000,000	20,000,000
予備費	20,000,000	—	—	20,000,000	20,000,000

資料:『令和2年度品川区各会計歳入歳出決算書』

21 特別会計歳入歳出予算額(当初)

(令和4[2022]年度)

介護保険特別会計

歳入		(単位 千円)				
科	目	予算額	構成比	前年度当初予算額	構成比	対前年度増・減(Δ)
総	額	27,282,389	1000.0	26,837,909	1000.0	444,480
保	料	5,816,926	213.2	5,933,598	221.1	Δ 116,672
介	料	5,816,926	213.2	5,933,598	221.1	Δ 116,672
使	料	1	0.0	1	0.0	-
手	料	1	0.0	1	0.0	-
国	庫	5,877,310	215.4	5,772,176	215.1	105,134
国	庫	4,400,904	161.3	4,317,901	160.9	83,003
支	庫	1,476,406	54.1	1,454,275	54.2	22,131
支	庫	7,031,164	257.7	6,915,464	257.7	115,700
都	庫	7,031,164	257.7	6,915,464	257.7	115,700
都	庫	3,903,384	143.1	3,840,891	143.1	62,493
財	庫	3,647,424	133.7	3,587,946	133.7	59,478
財	庫	255,960	9.4	252,945	9.4	3,015
繰	入	80	0.0	56	0.0	24
繰	入	80	0.0	56	0.0	24
一	入	4,616,416	169.2	4,336,410	161.6	280,006
基	入	4,392,138	161.0	4,335,591	161.5	56,547
繰	入	224,278	8.2	819	0.0	223,459
繰	入	20,000	0.7	20,000	0.7	-
繰	入	20,000	0.7	20,000	0.7	-
諸	入	17,108	0.6	19,313	0.7	Δ 2,205
延	入	1	0.0	1	0.0	-
雑	入	17,107	0.6	19,312	0.7	Δ 2,205

歳出		(単位 千円)						
科	目	予算額	構成比	前年度当初予算額	構成比	対前年度増・減(Δ)	本年度の財源	
							特定財源	一般財源
総	額	27,282,389	1000.0	26,837,909	1000.0	444,480	22,870,251	4,412,138
総	費	701,295	25.7	706,336	26.3	Δ 5,041	8,340	692,955
徴	費	459,764	16.9	476,304	17.7	Δ 16,540	8,339	451,425
介	費	43,364	1.6	45,338	1.7	Δ 1,974	1	43,363
趣	費	182,508	6.7	172,888	6.4	9,620	-	182,508
介	費	3,553	0.1	10,084	0.4	Δ 6,531	-	3,553
介	費	9,358	0.3	1,117	0.0	8,241	-	9,358
地	費	2,748	0.1	605	0.0	2,143	-	2,748
保	費	24,776,476	908.1	24,339,178	906.9	437,298	21,351,638	3,424,838
居	費	15,689,055	575.1	15,349,714	571.9	339,341	13,519,707	2,169,348
施	費	6,543,264	239.8	6,522,744	243.0	20,520	5,638,518	904,746
介	費	1,157,871	42.4	1,056,382	39.4	101,489	997,770	160,101
介	費	27,032	1.0	26,365	1.0	667	23,295	3,737
高	費	853,248	31.3	848,133	31.6	5,115	735,269	117,979
特	費	493,614	18.1	522,347	19.5	Δ 28,733	425,362	68,252
特	費	12,392	0.5	13,493	0.5	Δ 1,101	11,717	675
地	費	1,777,538	65.2	1,765,339	65.8	12,199	1,503,193	274,345
介	費	1,093,687	40.1	1,086,862	40.5	6,825	943,561	150,126
一	費	180,656	6.6	197,433	7.4	Δ 16,777	156,948	23,708
包	費	500,273	18.3	478,194	17.8	22,079	400,135	100,138
そ	費	2,922	0.1	2,850	0.1	72	2,549	373
基	金	80	0.0	56	0.0	24	80	-
基	金	80	0.0	56	0.0	24	80	-
諸	金	7,000	0.3	7,000	0.3	-	7,000	-
償	金	7,000	0.3	7,000	0.3	-	7,000	-
予	費	20,000	0.7	20,000	0.7	-	-	20,000
予	費	20,000	0.7	20,000	0.7	-	-	20,000

注) 構成比については四捨五入処理の関係上、全体とその内訳の合計が一致しない場合がある。

資料: 企画部財政課

22 特別会計歳入歳出予算額

(令和3[2021]年度)
介護保険特別会計

(単位 千円)

歳 入		当初予算額	追加予算額	最終予算額
総	額	26,837,909	208,865	27,046,774
保険料		5,933,598	—	5,933,598
介護使用料		5,933,598	—	5,933,598
手数料		1	—	1
国庫支出金		5,772,176	13,683	5,785,859
国庫補助金		4,317,901	—	4,317,901
国庫補助金		1,454,275	13,683	1,467,958
支払基金		6,915,464	△14,049	6,901,415
支払基金		6,915,464	△14,049	6,901,415
支払基金		3,840,891	5,000	3,845,891
支払基金		3,587,946	—	3,587,946
支払基金		252,945	5,000	257,945
財産収入		56	—	56
財産収入		56	—	56
繰入金		4,336,410	△216,357	4,120,053
繰入金		4,335,591	△215,590	4,120,001
繰入金		819	△767	52
繰入金		20,000	420,588	440,588
繰入金		20,000	420,588	440,588
雑収入		19,313	—	19,313
雑収入		19,312	—	19,312
雑収入		1	—	1

歳 出		当初予算額	追加予算額	最終予算額
総	額	26,837,909	208,865	27,046,774
総務管理費		706,336	△14,324	692,012
総務管理費		476,304	△14,324	461,980
徴収費		45,338	—	45,338
介護認定審査会費		172,888	—	172,888
趣旨普及費		10,084	—	10,084
介護保険制度推進委員会費		1,117	—	1,117
地域密着型サービス事業者指定等事務費		605	—	605
保険給付費		24,339,178	—	24,339,178
居宅介護サービス等諸費		15,349,714	—	15,349,714
施設介護サービス等諸費		6,522,744	—	6,522,744
介護予防サービス等諸費		1,056,382	—	1,056,382
その他の諸費		26,365	—	26,365
高額介護サービス等費		848,133	—	848,133
特定入所者介護サービス等費		522,347	—	522,347
特別給付費		13,493	—	13,493
地域支援事業費		1,765,339	—	1,765,339
介護予防・生活支援サービス事業費		1,086,862	—	1,086,862
一般介護予防事業費		197,433	—	197,433
包括的支援事業・任意事業費		478,194	—	478,194
その他の諸費		2,850	—	2,850
基金積立金		56	62,548	62,604
基金積立金		56	62,548	62,604
諸支出金		7,000	160,641	167,641
償還金及び還付加算金		7,000	160,641	167,641
予備費		20,000	—	20,000
予備費		20,000	—	20,000

資料:企画部財政課

23 特別会計歳入歳出決算額

(令和2[2020]年度)

介護保険特別会計

歳入

(単位 円)

科 目	予算現額	調定額	収入済額 還付未済額	不納欠損額	収入未済額	予算現額と 収入済額との比較
総 額	26,262,211,000	25,923,750,196	25,703,466,600	58,936,315	172,059,110	△558,744,400
保 険 料	5,455,715,000	5,596,332,289	5,377,688,001 10,711,829	58,936,315	170,419,802	△78,026,999
介 護 保 険 料	5,455,715,000	5,596,332,289	5,377,688,001 10,711,829	58,936,315	170,419,802	△78,026,999
使用料及び手数料	1,000	3,000	3,000	—	—	2,000
手 庫 支 出 金	1,000	3,000	3,000	—	—	2,000
国 庫 支 出 金	5,694,373,000	5,680,371,405	5,680,371,405	—	—	△14,001,595
国 庫 負 担 助 金	4,199,142,000	4,199,141,350	4,199,141,350	—	—	△650
支 払 基 金 交 付 金	1,495,231,000	1,481,230,055	1,481,230,055	—	—	△14,000,945
支 払 基 金 交 付 金	6,732,361,000	6,508,371,862	6,508,371,862	—	—	△223,989,138
支 払 基 金 交 付 金	6,732,361,000	6,508,371,862	6,508,371,862	—	—	△223,989,138
都 支 出 金	3,967,543,000	3,856,828,435	3,856,828,435	—	—	△110,714,565
都 支 出 金	3,716,204,000	3,629,785,908	3,629,785,908	—	—	△86,418,092
財 産 補 助 金	251,339,000	227,042,527	227,042,527	—	—	△24,296,473
財 産 運 用 収 入 金	160,000	160,438	160,438	—	—	438
繰 上 入 金	160,000	160,438	160,438	—	—	438
一 般 会 計 繰 上 入 金	4,362,335,000	4,231,055,000	4,231,055,000	—	—	△131,280,000
繰 越 収 入 金	4,081,055,000	4,081,055,000	4,081,055,000	—	—	—
繰 越 収 入 金	281,280,000	150,000,000	150,000,000	—	—	△131,280,000
繰 越 収 入 金	34,586,000	34,586,061	34,586,061	—	—	61
繰 越 収 入 金	34,586,000	34,586,061	34,586,061	—	—	61
諸 雑 収 入	15,137,000	16,041,706	14,402,398	—	1,639,308	△734,602
延滞金、加算金及び過料	15,136,000	15,520,544	14,360,734	—	1,159,810	△775,266
	1,000	521,162	41,664	—	479,498	40,664

歳出

(単位 円)

科 目	予算現額	支出済額	翌年度繰越額	不 用 額	予算現額と 支出済額との比較
総 額	26,262,211,000	25,262,877,886	—	999,333,114	999,333,114
総 務 費	679,763,000	615,019,944	—	64,743,056	64,743,056
総 務 管 理 費	455,243,000	450,578,255	—	4,664,745	4,664,745
徴 収 費	42,742,000	38,635,417	—	4,106,583	4,106,583
介 護 認 定 審 査 会 費	161,713,000	106,208,148	—	55,504,852	55,504,852
趣 旨 普 及 費	6,270,000	6,139,800	—	130,200	130,200
介 護 保 険 制 度 推 進 委 員 会 費	13,082,000	12,921,599	—	160,401	160,401
地 域 密 着 型 サ ー ビ ス 費	713,000	536,725	—	176,275	176,275
保 險 給 付 費	23,707,206,000	23,023,077,802	—	684,128,198	684,128,198
居 宅 介 護 サ ー ビ ス 等 諸 費	14,813,538,000	14,580,442,252	—	233,095,748	233,095,748
施 設 介 護 サ ー ビ ス 費	6,395,582,444	6,011,509,841	—	384,072,603	384,072,603
介 護 予 防 サ ー ビ ス 等 諸 費	1,078,729,464	1,057,730,300	—	20,999,164	20,999,164
そ の 他 諸 費	25,876,000	25,456,587	—	419,413	419,413
高 額 介 護 サ ー ビ ス 等 費	874,675,092	866,860,829	—	7,814,263	7,814,263
特 定 入 所 者 介 護 サ ー ビ ス 等 費	505,183,000	469,185,347	—	35,997,653	35,997,653
特 別 給 付 費	13,622,000	11,892,646	—	1,729,354	1,729,354
地 域 支 援 事 業 費	1,681,399,000	1,447,019,880	—	234,379,120	234,379,120
介 護 予 防 ・ 生 活 支 援 サ ー ビ ス 事 業 費	1,051,193,000	931,844,898	—	119,348,102	119,348,102
一 般 介 護 予 防 事 業 費	165,643,000	91,367,786	—	74,275,214	74,275,214
包 括 的 支 援 事 業 ・ 任 意 事 業 費	461,713,000	421,411,756	—	40,301,244	40,301,244
そ の 他 諸 費	2,850,000	2,395,440	—	454,560	454,560
基 金 積 立 金	67,779,000	67,778,598	—	402	402
基 金 積 立 金	67,779,000	67,778,598	—	402	402
諸 支 出 金	110,464,000	109,981,662	—	482,338	482,338
償 還 金 及 び 還 付 加 算 金	110,464,000	109,981,662	—	482,338	482,338
予 備 費	15,600,000	—	—	15,600,000	15,600,000
予 備 費	15,600,000	—	—	15,600,000	15,600,000

資料:『令和2年度品川区各会計歳入歳出決算書』

24 特別会計歳入歳出予算額(当初)

(令和4[2022]年度)

災害復旧特別会計

(単位 千円)

歳入	科	目	予算額	構成比	前年度当初予算額	構成比	対前年度増・減 (Δ)
総額	繰入金 基金繰入金	額	1,500,000	1000.0	1,500,000	1000.0	—
			1,500,000	1000.0	1,500,000	1000.0	—
			1,500,000	1000.0	1,500,000	1000.0	—

歳出

(単位 千円)

歳出	科	目	予算額	構成比	前年度 当初予算額	構成比	対前年度 増・減(Δ)	本年度の財源	
								特定財源	一般財源
総額	災害復旧費 災害復旧費	額	1,500,000	1000.0	1,500,000	1000.0	—	1,500,000	—
			1,500,000	1000.0	1,500,000	1000.0	—	1,500,000	—
			1,500,000	1000.0	1,500,000	1000.0	—	1,500,000	—

注) 構成比については四捨五入処理の関係上、全体とその内訳の合計が一致しない場合がある。

資料:企画部財政課

25 特別会計歳入歳出予算額

(令和3[2021]年度)

災害復旧特別会計

(単位 千円)

歳入	科	目	当初予算額	追加予算額	最終予算額
総額	繰入金 基金繰入金	額	1,500,000	—	1,500,000
			1,500,000	—	1,500,000
			1,500,000	—	1,500,000

歳出

(単位 千円)

歳出	科	目	当初予算額	追加予算額	最終予算額
総額	災害復旧費 災害復旧費	額	1,500,000	—	1,500,000
			1,500,000	—	1,500,000
			1,500,000	—	1,500,000

注) 構成比については四捨五入処理の関係上、全体とその内訳の合計が一致しない場合がある。

資料:企画部財政課

26 特別会計歳入歳出決算額

(令和2[2020]年度)

災害復旧特別会計

(単位 千円)

歳入	科	目	予算現額	調定額	収入済額	不納 欠損額	収入未済額	予算現額と 収入済額との比較
総額	繰入金 基金繰入金	額	1,500,000,000	—	—	—	—	Δ 1,500,000,000
			1,500,000,000	—	—	—	—	Δ 1,500,000,000
			1,500,000,000	—	—	—	—	Δ 1,500,000,000

歳出

(単位 千円)

歳出	科	目	予算現額	支出済額	翌年度繰越額	不用額	予算現額と 支出済額との比較
総額	災害復旧費 災害復旧費	額	1,500,000,000	—	—	1,500,000,000	1,500,000,000
			1,500,000,000	—	—	1,500,000,000	1,500,000,000
			1,500,000,000	—	—	1,500,000,000	1,500,000,000

資料:『令和2年度品川区各会計歳入歳出決算書』

27 予 算 額 (当初)

(令和4[2022]年度)

(単位 千円)

区 分	予 算 額	前年度予算額	対前年度増・減(Δ)	
			金 額	率
総 額	262,364,293	254,732,114	7,632,179	3.0
一 般 会 計	189,072,000	182,480,000	6,592,000	3.6
特 別 会 計	73,292,293	72,252,114	1,040,179	1.4
国民健康保険事業	34,898,803	34,958,086	Δ 59,283	Δ 0.2
後期高齢者医療	9,611,101	8,956,119	654,982	7.3
介護保険	27,282,389	26,837,909	444,480	1.7
災害復旧	1,500,000	1,500,000	—	—

資料:企画部財政課

28 一 般 会 計 予 算 額 の 推 移

(単位 千円)

年 度	当初予算額	追加予算額	最終予算額	対前年度増・減(Δ)	
				金 額	率
平成29年度	164,536,000	3,602,673	168,138,673	Δ 2,614,531	Δ 1.5
30	174,578,000	1,414,789	175,992,789	7,854,116	4.7
令和元年度	187,754,000	1,373,904	189,127,904	13,135,115	7.5
2	188,325,000	61,280,222	249,605,222	60,477,318	32.0
3	2021	21,411,997	203,891,997	Δ 45,713,225	Δ 18.3

注) 対前年度増・減は最終予算額で比較している。

資料:企画部財政課

29 普 通 会 計 性 質 別 歳 出 決 算 額

(単位 千円)

区 分	平成 28[2016]年度		29[2017]年度		30 [2018]年度		令和元 [2019]年度		令和 2 [2020]年度	
	金 額	構成比	金 額	構成比	金 額	構成比	金 額	構成比	金 額	構成比
		%		%		%		%		%
総 額	159,246,900	100.0	161,971,680	100.0	166,500,037	100.0	178,667,021	100.0	235,903,290	100.0
人 件 費	24,493,474	15.4	24,326,769	15.0	24,347,262	14.6	24,265,546	13.6	24,920,620	10.6
物 件 費	26,526,521	16.7	27,792,190	17.2	29,350,963	17.6	31,941,590	17.9	34,312,221	14.5
維 持 補 修 費	1,115,969	0.7	1,330,872	0.8	1,394,551	0.8	1,493,986	0.8	1,503,676	0.6
扶 助 費	35,462,714	22.3	37,300,059	23.0	38,970,277	23.4	42,035,751	23.5	44,396,420	18.8
補 助 費 等	7,040,079	4.4	9,192,142	5.7	10,074,970	6.1	11,420,704	6.4	67,632,151	28.7
普通建設事業費	39,500,439	24.8	43,518,505	26.9	35,164,379	21.1	43,316,865	24.2	33,694,151	14.3
災害復旧事業費	6,812	0.0	3,302	0.0	—	0.0	—	0.0	—	0.0
公 債 費	1,989,761	1.2	1,807,439	1.1	1,591,052	1.0	1,336,004	0.7	1,252,002	0.5
積 立 金	7,952,846	5.0	5,257,068	3.2	13,768,776	8.3	10,409,072	5.8	15,063,920	6.4
投資及び出資金	—	0.0	—	0.0	12,000	0.0	—	0.0	—	—
貸 付 金	200,716	0.1	195,147	0.1	232,892	0.1	298,533	0.2	237,563	0.1
繰 出 金	14,957,569	9.4	11,248,187	6.9	11,592,915	7.0	12,148,970	6.8	12,890,566	5.5

注) 構成比については四捨五入処理の関係上、全体とその内訳の合計が一致しない場合がある。

資料:企画部財政課(地方自治法に基づく「地方財政状況調査」による)

30 一般会計歳入歳出決算額の推移

(単位 円)

年 度	歳 入	対前年度増・減(Δ)		歳 出	対前年度増・減(Δ)	
		金 額	率		金 額	率
平成28年度 FY 2016	166,241,509,267	15,943,323,910	10.6%	160,945,042,340	15,697,122,333	10.8%
29 2017	168,544,778,964	2,303,269,697	1.4%	162,342,966,332	1,397,923,992	0.9%
30 2018	172,068,424,182	3,523,645,218	2.1%	166,880,435,850	4,537,469,518	2.8%
令和元年度 2019	184,157,061,193	12,088,637,011	7.0%	179,044,345,003	12,163,909,153	7.3%
2 2020	239,978,671,702	55,821,610,509	30.3%	236,316,697,152	57,272,352,149	32.0%

資料:会計管理室

31 区 有 財 産

(令和4年[2022]年3月31日)

(単位 円)

区 分	総 額	土 地	建 物	工 作 物	立 木	地上権および 有価証券等
総 額	1,020,846,579,262	824,518,613,000	181,758,926,002	7,979,767,866	722,555,002	5,866,717,392
行政財産	962,310,755,869	776,422,452,000	175,563,927,002	7,978,987,865	718,101,002	1,627,288,000
普通財産	58,535,823,393	48,096,161,000	6,194,999,000	780,001	4,454,000	4,239,429,392

資料:総務部経理課

32 特別区税収入状況

(単位 円)

年 度	調 定 額			収入済額	還付未済額	不納欠損額	収入未済額
	総 額	現 年 度	過年度および 滞納繰越額				
平成28年度 FY 2016	47,564,477,400	46,692,172,346	872,305,054	46,953,652,440	7,084,626	69,891,818	548,017,768
29 2017	46,962,680,113	46,225,668,766	737,011,347	46,512,211,142	6,480,330	21,920,282	435,029,019
30 2018	49,035,895,477	48,409,473,163	626,422,314	48,566,602,662	10,967,845	24,741,946	455,518,714
令和元年度 2019	51,873,674,120	51,200,255,377	673,418,743	51,272,906,642	9,202,382	25,796,859	584,173,001
2 2020	53,575,053,416	52,827,443,080	747,610,336	52,996,147,004	13,299,159	31,304,403	560,901,168

資料:総務部税務課

33 税目別特別区税調定額

(単位 円)

年 度	総 額	特 別 区 民 税		たばこ税	軽自動車税
		普通徴収分	特別徴収分		
平成28年度 FY 2016	46,911,045,881	13,195,674,461	30,117,848,126	3,472,012,494	125,510,800
29 2017	46,426,833,186	11,630,695,416	31,407,252,338	3,261,671,932	127,213,500
30 2018	48,605,857,102	12,412,713,357	32,814,749,171	3,249,658,374	128,736,200
令和元年度 2019	51,428,324,902	13,418,645,139	34,514,098,959	3,363,033,504	132,547,300
2 2020	52,997,344,326	13,458,421,831	36,343,314,921	3,057,585,974	138,021,600

注) 総額は、滞納繰越額を除いた現年度分、過年度分の計である。

資料:総務部税務課

34 特別区税負担額

(単位 円)

年 度	調 定 額	世 帯 数	人 口	1世帯当り負担額	1人当り負担額
平成 28年度 FY 2016	46,911,045,881	209,048	378,123	224,403	124,063
29 2017	46,426,833,186	212,067	382,761	218,925	121,295
30 2018	48,605,857,102	215,574	387,622	225,472	125,395
令和元年度 2019	51,428,324,902	220,678	394,700	233,047	130,297
2 2020	52,997,344,326	225,190	401,704	235,345	131,931

注) 1. 調定額は、滞納繰越額を除いた現年度分、過年度分の計である。

2. 世帯数・人口は、各年1月1日現在の住民基本台帳による数である。

資料:総務部税務課

35 23 区別特別区税負担額

(令和2[2020]年度)

区	調 定 額	世 帯 数	人 口	1世帯当り負担額	1人当り負担額
	千円		人	円	円
総 計	1,141,352,469	5,236,103	9,570,609	217,977	119,256
千 代 田	20,672,696	37,152	65,942	556,436	313,498
中 央	32,526,878	94,807	168,361	343,085	193,197
港 宿 京	83,277,711	147,693	260,379	563,857	319,833
新 文 京	50,194,514	221,720	348,452	226,387	144,050
台 東	36,343,015	123,849	226,114	293,446	160,729
墨 田	23,722,834	121,489	202,431	195,267	117,190
江 東	26,540,236	153,656	274,896	172,725	96,546
品 川	55,405,966	270,818	521,835	204,587	106,175
品 川	52,997,344	225,190	401,704	235,345	131,931
目 黒	47,628,727	158,223	281,474	301,023	169,212
大 田	78,605,359	396,961	734,493	198,018	107,020
世 田 谷	128,607,755	487,174	917,486	263,987	140,174
渋 谷	55,263,556	139,725	229,671	395,517	240,621
中 野	36,043,109	207,909	335,234	173,360	107,516
杉 並	67,612,777	325,606	574,118	207,652	117,768
豊 島	34,425,299	180,595	290,246	190,622	118,607
北 川	31,031,864	198,711	353,908	156,166	87,683
荒 川	18,494,388	117,228	217,146	157,764	85,170
板 橋	48,471,387	314,492	571,357	154,126	84,836
練 馬	69,245,131	377,837	739,435	183,267	93,646
足 立	51,799,570	352,835	691,298	146,810	74,931
葛 飾	35,552,756	236,600	464,550	150,265	76,532
江 戸 川	56,889,597	345,833	700,079	164,500	81,262

注) 1. 調定額は、滞納繰越額を除いた現年度分、過年度分の計である。

2. 世帯数・人口は、令和2[2020]年1月1日現在の住民基本台帳による数である。

資料:総務部税務課

36 23 区別特別
(令和 2)

区	調 定 額		現 年 度			
	総 額	均等割額	普 通 徴 収			
			総 額	均等割額		
総 額	1,067,930,239	19,222,763	1,048,707,476	312,408,011	5,681,687	306,726,324
千代田	18,106,144	168,686	17,937,448	7,635,666	73,746	7,561,920
中央区	30,389,350	373,384	30,015,966	8,420,630	102,848	8,317,782
港区	78,680,797	547,813	78,132,984	33,949,322	198,037	33,751,285
新宿区	45,760,618	709,638	45,050,980	15,129,240	231,442	14,897,798
文京区	35,347,375	468,958	34,878,417	10,991,562	131,792	10,859,770
台東区	20,961,061	425,246	20,535,815	6,071,895	139,621	5,932,274
墨田区	24,418,624	564,997	23,853,627	5,494,953	143,126	5,351,827
江東区	51,602,548	1,027,745	50,574,803	9,600,962	276,332	9,324,630
品川	49,801,736	859,494	48,942,242	13,288,552	248,542	13,040,010
目黒区	45,958,462	606,169	45,352,293	14,593,453	203,048	14,390,405
大田区	73,600,386	1,512,076	72,088,310	17,906,215	377,103	17,529,112
世田谷区	124,119,076	1,859,966	122,259,110	39,849,013	652,599	39,196,414
渋谷区	52,635,346	514,219	52,121,127	24,138,618	176,086	23,962,532
中野区	34,020,033	715,985	33,304,098	9,496,751	243,892	9,252,859
杉並区	64,626,797	1,199,852	63,426,945	16,983,768	330,222	16,653,546
豊島区	31,678,068	607,176	31,070,892	9,186,609	197,571	8,989,038
北区	28,846,463	698,228	28,148,235	6,482,185	211,971	6,270,214
荒川区	17,021,371	415,600	16,605,771	4,031,986	108,095	3,923,891
板橋区	44,711,402	1,111,005	43,600,397	10,931,129	302,248	10,628,881
練馬区	65,354,618	1,409,566	63,945,052	16,326,580	363,356	15,963,224
立川市	46,245,169	1,257,445	44,987,724	12,147,293	368,560	11,778,733
葛飾区	32,290,892	862,756	31,428,136	7,748,694	232,538	7,516,096
江戸川区	51,753,903	1,306,789	50,447,104	12,002,995	368,912	11,634,083

資料:総務部税務課

区 民 税 調 定 額
(2020 年度)

区	調 定 額		過 年 度 調 定 額		
	総 額	均等割額	総 額	均等割額	
					所得割額
総 額	750,601,662	13,474,652	737,127,010	66,424	4,854,142
千代田	10,376,366	93,820	10,282,546	1,130	92,982
中央区	21,789,674	269,168	21,520,506	1,368	177,678
港区	44,154,488	345,604	43,808,884	4,172	572,815
新宿区	30,410,875	473,992	29,936,883	4,204	216,299
文京区	24,228,959	335,431	23,891,528	1,735	127,119
台東区	14,794,963	284,435	14,510,528	1,190	93,013
墨田区	18,828,931	420,724	18,408,207	1,147	93,593
江東区	41,787,452	749,623	41,037,829	1,790	212,344
品川	36,343,315	608,554	35,734,761	2,398	167,471
目黒区	31,112,956	401,146	30,711,810	1,975	250,078
大田区	55,402,024	1,130,951	54,271,073	4,022	288,125
世田谷区	83,704,145	1,199,165	82,504,980	8,202	557,716
渋谷区	28,180,611	335,587	27,845,024	2,546	313,571
中野区	24,385,422	470,244	23,915,178	1,799	136,061
杉並区	47,336,047	866,778	46,469,269	2,852	304,130
豊島区	22,333,939	406,132	21,927,807	3,473	154,017
北区	22,255,190	484,894	21,770,296	1,363	107,725
荒川区	12,915,292	306,510	12,608,782	995	73,098
板橋区	33,597,196	805,079	32,792,117	3,678	179,399
練馬区	48,751,665	1,040,317	47,711,348	5,893	270,480
立川市	33,934,598	884,936	33,049,662	3,949	159,329
葛飾区	24,425,972	627,464	23,798,508	2,754	113,532
江戸川区	39,553,582	934,098	38,619,484	3,789	193,537

(単位:千円)

37 税目別都税調定額(東京都)

(単位 千円)

科 目	平成28年度 FY 2016	29 2017	30 2018	令和元年度 2019	2 2020
都 税	5,301,241,535	5,327,649,649	5,495,301,991	5,680,950,501	5,442,789,348
個人都民税	914,881,664	952,134,332	957,324,366	985,505,575	1,015,026,327
法人都民税	858,300,660	848,976,603	960,577,060	978,418,324	668,477,262
都民税利子割等	8,122,868	9,083,483	9,618,679	7,009,343	6,925,053
個人事業税	51,277,918	52,359,075	53,732,245	54,713,211	55,791,888
法人事業税	1,051,012,564	1,014,729,187	1,095,853,301	1,213,021,036	1,122,594,648
地方消費税	632,652,196	647,364,982	552,271,152	528,587,605	644,462,418
不動産取得税	83,418,849	84,492,486	85,068,037	83,916,694	74,692,935
都たばこ税	17,245,558	16,381,578	16,221,346	16,197,215	14,951,925
ゴルフ場利用税	652,332	631,582	632,476	630,455	549,867
軽油引取税(普通税)	42,153,129	42,105,032	41,441,343	40,619,997	36,579,833
自動車税	105,615,334	105,508,436	105,723,536	109,010,300	111,710,058
固定資産税	1,187,105,510	1,197,920,103	1,247,088,204	1,290,512,431	1,322,853,528
事業所税	102,637,937	104,770,053	107,521,502	111,039,912	112,755,912
都市計画税	229,574,164	231,494,592	241,428,924	249,788,625	255,320,890
宿泊税	2,216,766	2,360,595	2,667,238	2,707,504	89,619
その他の都税	14,374,087	17,337,531	18,132,583	9,272,273	7,183

注) 1.本表は、各年度の都税調定収入状況決算額である。

2.その他の都税には、鉱区税、特別土地保有税、狩猟税、旧法による税が含まれている。

3.各税目は千円以下の桁で四捨五入しているため、合計が総額と一致しないことがある。

資料:東京都主税局ホームページ「東京都税務統計年報」

38 税目別国税徴収決定済額

(単位 千円)

科 目	平成27年度 FY 2015	28 2016	29 2017	30 2018	令和元年度 2019
総 額	879,443,782	870,681,532	945,884,951	1,011,787,210	981,660,560
源泉所得税	1,559,710	1,077,044	789,808	779,780	583,630
源泉所得税及復興特別所得税	242,606,053	240,562,109	264,618,609	308,649,382	293,230,185
申告所得税	1,145,597	940,457	730,576	608,860	530,660
申告所得税及復興特別所得税	29,098,809	24,208,260	28,095,807	30,128,425	32,812,631
法人税	226,129,535	204,725,209	236,295,124	243,877,284	212,572,416
地方法人税	9,016,542	11,346,829	12,421,487	13,131,093	10,695,856
相続税	23,325,860	17,551,948	19,164,670	18,672,667	15,096,723
消費税	33,366	32,110	25,848	23,444	25,203
消費税及地方消費税	324,582,933	349,420,297	363,049,931	374,244,590	391,930,825
たばこ税及たばこ特別税	1,033	2,180	2,615	2,457	1,571
その他の国税	21,944,344	20,815,089	20,690,476	21,669,228	24,180,860

注) 1.本表は、各税目とも品川税務署分と荏原税務署分の合計である。

2.相続税には贈与税を含む。

3.復興特別所得税は、平成23年に創設された。

4.地方法人税は、平成26年に創設された。

資料:東京国税局ホームページ(品川税務署、荏原税務署)