

広報

平成20年(2008)

8.1

第1679号

毎月1・11・21日発行

☎140-8715

品川区広町2-1-36

代表番号

☎3777-1111

http://www.city.

shinagawa.tokyo.jp/

し

な

が

わ

協働事業の提案を  
募集します ……2

早めの取り組みが  
健康長寿の秘けつ  
です ……3

夏休み子ども特集  
……………4・5

総合庁舎は耐震改修  
工事を行っています。  
車での来庁はできる  
だけご遠慮ください。



【来福寺】

正暦元年(990)に開かれたお寺で、区内のお寺のなかでも古い歴史をほこります。かつては、目の前に海を見下ろす台地にあり、梶原稻荷神社(東大井三丁目)のあたりまでが境内地というたいへん大きなお寺でした。

むかし 大井  
品川 昔ばなし



来福寺の経読地蔵

大井三ツ又から大井町駅に向かって進んでいくと、通りの左側にトタンで囲った小さな庚申堂(大井一丁目)があります。これは、少し離れた大井六丁目にある来福寺のお堂です。鎌倉時代までさかのぼると、ここは「経塚」とも呼ばれていたそうです。源頼朝が、これまでに失った多くの兵士たちの霊をなぐさめるためにお経を書き写し、おさめた場所であることから、そのような名前がついたと伝えられています。

経塚と呼ばれるようになってから数百年がたった室町時代、文亀元年(1501)のできごとです。このあたりを梅巖というお坊さんが通りかかると、近くからお経を読む声が聞こえてきました。「はて、人かげも見えないのに、いったいどうしたことだろう?」。梅巖が声のするほうへ近づいてみると、聞こえてくるのは経塚の土の中からでした。おどろいた梅巖は、いねいに土をほりおこしていきました。すると、一体の仏像があらわれ、お経も聞こえなくなりました。

土をはらって手にとってみたところ、それはたいへんりっぱなお地蔵様でした。「世の中にはこのように不思議なこともあるものだ。みごとに仏像がどうして土の中にうめられていたのだろう……?」。この像についてもっと知りたくなった梅巖は、いろいろと調べてみることにしました。そして、これは長い間、ゆくえがわからなくなっていた来福寺のご本尊「延命地蔵」だということがわかりました。

弘法大師が作ったとも伝えられている大切なご本尊が見つかったと、来福寺のお坊さんもとでもよろこび、梅巖に何度も「ありがとうございます」と言って、再び寺に置くことにしました。このことがあってからは、この像を「経読地蔵」とも呼ぶようになったということです。



# 協働事業の提案を募集します



区は20年3月に新基本構想を策定しました。その理念の一つが「区民と区との協働で、『私たちのまち』品川区をつくる」です。この協働をすすめるため、区内で活動している団体から、多様な地域課題や区民ニーズにこたえる、自由な発想や専門性をいかした事業の提案を募集します。区民と区が協働して事業を実施することにより、暮らしやすく豊かな地域社会をつくることをめざします。

## 説明会を開催します

日 8月11日(月)午前10時から  
会 当日、252・253会議室(第二庁舎5階)へ

### 募集する事業

- (1) 区民提案事業：区民の自由な発想によって実施する事業
  - (2) 区から課題を提起する事業：次の項目に対して、区民が提案する事業
    - ① 温かみのある、乳幼児の一時預かりや親子サロン運営など、子育てを支援
    - ② すまいるスクール(学校の放課後対策事業)に参加する特別支援が必要な児童などへの指導など
    - ③ 発達障害児者の思春期以降の支援や親のかかわり方などを通して、発達障害児者の自立を支援
- ※詳しくはお問い合わせください。

### 提案できる事業内容

- 次の要件にあてはまるものです。
- ① 区の地域課題や社会的課題の解決を図るために行う非営利事業
  - ② 区民と区との協働により、課題解決が期待できるもの
  - ③ 21年度に提案者により実施し、課題解決が期待できるもの
  - ④ 新しい視点、アイデア、取り組みなどが含まれているもの
  - ⑤ 協働事業にかかる費用が適正と認められるもの など
- ※詳しくは「募集の手引き」をご覧ください。

### 応募資格

- 次の要件にあてはまる団体です。
- ① 区内で1年以上活動している団体  
(町会・自治会、ボランティア団体、NPO・公益法人、社会貢献活動を行う民間事業者など)
  - ② 団体運営に関する規約などが定められている など
- ※1団体1事業の提案が原則。  
※複数の団体による共同提案も可能。  
※詳しくは「募集の手引き」をご覧ください。

### 事業の実施期間

21年度(21年4月1日～22年3月31日)

### 区の経費負担

- (1) 区民提案事業：実施事業にかかる経費を助成
- (2) 区から課題を提起する事業：  
区の委託事業として提案事業を採用  
※事業の実施は予算が成立することを条件とします。

### 審査・選定

提案された協働事業は、第一次審査(書類審査)を9月下旬に、第二次審査(事業提案説明)を11月上旬に行い、21年3月に決定します。

「品川区協働事業提案募集の手引き」を企画財政課で配布します  
※区ホームページにも掲載しています。

応募方法/9月5日(金)(必着)までに、申請書を企画財政課地域連携推進担当(本庁舎5階☎5742-6605)へ持参

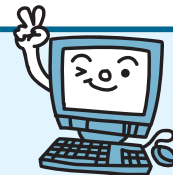

申請書は区ホームページからダウンロードしてください。

## 第58回品川区民スポーツ大会

秋季

申込締切日までに、費用を持ってスポーツ協会(東五反田2-11-2 ☎3449-4400)へ

競技名	日程	会場	申込締切日	費用	内容
ソフトテニス	9/7(日)	大井ふ頭中央海浜公園	8/24(日)	1ペア 500円	○中学男子・女子
	9/21(日)	有明テニスの森(江東区有明2-22)	8/31(日)	1ペア 800円 高校生 500円	○高校男子・女子 ○一般男子・女子 ○壮年男子(45歳以上) ○壮年女子(45歳以上)
硬式テニス	9/14(日)	大井ふ頭中央海浜公園(八潮4-1)	8/22(金)	1ペア 880円(郵送料込)	○9/14一般男子、壮年男子(50歳以上)
	9/21(日)				○9/21一般女子、壮年女子(50歳以上)
	9/27(土)				○9/27男女準決勝・決勝
バレーボール	9/14(日)	総合体育館(東五反田2-11-2) 日野学園(東五反田2-11-1)	9/3(水)	1チーム 3,000円	○9/14一般男子(6人制)、一般女子(6人制)
	9/21(日)				※代表者会議は9/10(水)午後7時から総合体育館
	9/28(日)				○9/21・28家庭婦人の部(9人制) ※代表者会議は9/10(水)午後7時から総合体育館
クレー射撃	8/24(日)	古峯原射撃場(栃木県)	当日会場へ ※午前9時開会	8,000円	○トラップの部 ○スキートの部(100発) ※弾は各自持参 ※銃砲等所持・猟銃用火薬類等譲受許可証を携帯

## 第146回 しながわ 日曜コンサート

日 8月17日(日)午後1時30分～3時  
曲目/  
ムソルグスキー「展覧会の絵」ほか  
出演/品川クラシック音楽協会  
会 当日、中小企業センター3階レクホール(西品川1-28-3 ☎3787-3041)へ



## 相談案内 ひとりで悩まず、ご相談ください

※祝日を除きます

相談内容	曜日	時間	場所	相談内容	曜日	時間	場所	相談内容	曜日	時間	場所
区民相談	(月)～(金)	9:00～17:00	区民相談室 ☎5742-2000 当日午前9時から ☎3777-1111(代)へ予約(先着) ☎5742-6863 ☎3777-2000 ※受付は午後3時まで ☎5742-6842	家庭相談	(水)・(金)	13:00～17:00	児童課 ☎5742-6589	教育相談	(月)～(土)	9:00～17:00	教育相談センター ☎6231-9015へ予約
法律相談	第1(火)	18:00～20:30		子育て支援センター ☎5749-1032	女性のための相談(電話)	(木)	9:00～13:00	☎5749-1032	男女共同参画センター ☎5479-4105		
税金相談	(水)・第2・4(月)	13:00～16:00		ひとり親家庭相談	(月)～(金)	9:00～17:00	児童課 ☎5742-6589	手話による相談	(水)	13:00～16:00	障害者福祉課 Fax 3775-2000
不動産取引相談	第2・4(金)	13:00～16:00		児童相談	(月)～(金)	9:00～17:00	児童課 ☎5742-6959	交通事故相談	(月)～(金)	9:00～16:00	城南交通事故相談所 ☎5742-2061
司法書士相談	第2(木)	13:00～16:00		子育て支援センター ☎5749-1032	内職相談	(月)～(金)	9:00～16:00	産業振興課振興係 ☎3787-3047			
人権身の上相談	第1・3(火)	13:00～16:00		子育て相談センター ☎3778-1263	特許相談	第4(金)	9:00～12:00	産業振興課工業係 ☎5498-6333へ予約			
行政書士相談	第1～4(金)	13:00～16:00		子育て支援センター ☎5749-1032	経営相談	(月)～(金)	9:00～16:00	産業振興課経営相談係 ☎5498-6334へ予約			
行政相談	第1・3(木)	13:00～16:00		児童課 ☎5742-6589	ビジネスよるず相談	第1・3(金)	16:00～19:00	ビジネス支援図書館(大崎図書館2階) 産業振興課工業係 ☎5498-6333へ予約			
外国人生活相談	英語/火 中国語/木	9:00～17:00				第2・4(火)	10:00～13:00				
建築構造相談	(水)	9:00～16:00		建築課 ☎5742-6634へ予約							
分譲マンション管理相談	第2・4(水)	13:00～16:00	住宅課 ☎5742-6777へ予約								
消費生活相談	(月)～(金)	9:00～16:00	消費者センター ☎5718-7182								
	第4(火)電話相談	16:00～19:00									
	(土)電話相談	12:30～16:00									

# 早めの取り組みが、健康長寿の秘けつです

## 生活機能評価を受けましょう

「年のせい」にして体を動かさないでいることで、知らぬ間に筋力・体力・気力の低下を招く場合があります。日常生活を見直すきっかけに、生活機能評価を受けてみませんか。

☎高齢福祉課高齢者支援第三係  
☎5742-6737

### 対象

65歳以上で要介護認定を受けていない区内在住の方

### 受診方法

契約医療機関で受診してください。契約医療機関についてはお問い合わせください。

#### ●国民健康保険加入者

特定健康診査で同時に受診

#### ●長寿医療制度(後期高齢者医療制度)加入者

後期高齢者健康診査で同時に受診

○社会保険加入者の方はお問い合わせください

### 生活機能評価とは

日常生活に必要な心身機能に衰えがないか確認するための診察です。基本チェックリスト・問診・検査などを行います。診察の結果、特定高齢者\*と判断された方を対象に、介護予防事業の案内を送付していますので、ご利用ください。

#### \*特定高齢者とは

生活機能評価で生活機能の向上が必要と判定された方

### こんな場合は注意信号

あてはまる項目に☑チェックしてみてください

<input type="checkbox"/> バスや電車で1人で外出していない <input type="checkbox"/> 日用品の買い物をしていない <input type="checkbox"/> 預貯金の出し入れをしていない <input type="checkbox"/> 友人の家を訪ねていない <input type="checkbox"/> 家族や友人の相談にのっていない	☑の数が 3個以上	こまごまとした日常生活動作低下の注意信号
<input type="checkbox"/> 階段を手すりや壁を使わずに昇れない <input type="checkbox"/> いすに座った状態から何もつかまらずに立ち上がれない <input type="checkbox"/> 15分続けて歩けない <input type="checkbox"/> この1年間に転んだことがある <input type="checkbox"/> 転倒に対する不安が大きい	3個以上	運動器の機能低下の注意信号
<input type="checkbox"/> 半年間で2kg以上の体重減少があり、BMIが18.5未満 <small>※BMIは肥満や低体重の判定に用いられるもので、最も疾病の少ないBMI値22を基準としています。</small>	1個	低栄養の注意信号
<input type="checkbox"/> 半年前に比べて固いものが食べにくくなった <input type="checkbox"/> お茶や汁物などでむせることがある <input type="checkbox"/> 口の渴きが気になる	2個以上	口腔機能低下の注意信号
<input type="checkbox"/> 外出は週に1回未満 <input type="checkbox"/> 昨年と比べ外出の回数が減っている	1個以上	閉じこもりの注意信号
<input type="checkbox"/> 「いつも同じことを聞く」など、物忘れがあると周りの人から言われる <input type="checkbox"/> 自分で電話番号を調べて、電話をかけることがない <input type="checkbox"/> 今日が何月何日かわからないときがある	2個以上	認知症の注意信号
<input type="checkbox"/> ここ2週間、毎日の生活に充実感がない <input type="checkbox"/> ここ2週間、これまで楽しんできたことが楽しめない <input type="checkbox"/> ここ2週間、以前は楽にできたことがおっくうに感じる <input type="checkbox"/> ここ2週間、自分が役に立つ人間だと思えない <input type="checkbox"/> ここ2週間、わけもなく疲れたような感じがする	2個以上	うつ症状の注意信号

## 住宅用火災警報器設置を助成します

ひとり暮らしの高齢者や高齢者のみの世帯に、住宅用火災警報器(煙や熱を自動的に感知し、警報音により火事の発生を知らせる器具)の設置を助成しています。火災警報器は煙式と熱式があります。

☑介護保険料の所得段階が第1~4段階にあてはまる

①おおむね65歳以上の単身世帯

②おおむね65歳以上の方のみで構成される世帯

※介護保険料の所得段階は、「平成20年度介護保険料納入通知書」でご確認ください。

※公的住宅(区営住宅、都営住宅などの賃貸住宅)にお住まいの方は対象になりません。

個数/1世帯2個を上限

☑1個1,440円

☑申請書を高齢福祉課か在宅介護支援センターへ郵送か持参、FAX

申請書配布場所/高齢福祉課、在宅介護支援センター、在宅サービスセンター、シルバーセンター、地域センター、消防署など

※区ホームページからダウンロードもできます。

設置方法/区が委託した業者が自宅に訪問して設置

### ☎高齢福祉課庶務係

(☎140-8715品川区役所本庁舎3階☎5742-6728 Fax 5742-6881)

障害のある方は、別に実施している「障害者日常生活用具給付事業」で火災警報器(室内の火災を煙か熱により感知し音か光を発し屋外に通報するもの)の対象となる場合があります。

☑障害者の単身世帯かこれに準じる世帯で次のいずれかにあてはまる方

①身体障害者手帳1~3級 ②愛の手帳1~3度

③精神障害者保健福祉手帳1・2級

※所得区分により、費用の3%・10%の自己負担があります。詳しくは、お問い合わせください。

### ☎障害者福祉課障害者相談係(本庁舎3階☎5742-6710)

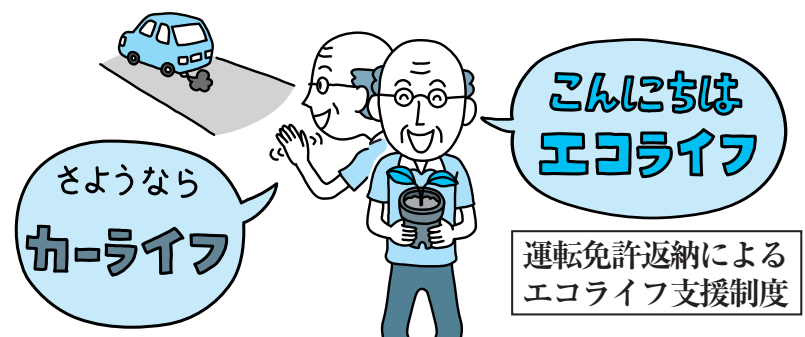

☎管理工事課交通安全係(第二庁舎5階☎5742-6615)

区では、環境にやさしい生活の推進と高齢運転者による交通事故を防止するため、9月1日(月)から「運転免許返納によるエコライフ支援制度」を実施します。

#### ①次の中から希望の特典(5,000円相当)を選べます

- 花とみどりのギフト券
- 品川区商店街共通商品券
- タクシー券
- 歩数計
- しながわ水族館入場券

#### ②住民基本台帳カードの交付を希望する方には交付手数料(1,000円)を補助します

☑20年4月1日以降に運転免許を返納し、「運転経歴証明書」か「申請による運転免許の取消通知書」をお持ちの65歳以上で区内在住の方

☑9月1日(月)~23年3月31日(木)に管理工事課交通安全係へ申請に必要なもの/

①「運転経歴証明書」か「申請による運転免許の取消通知書」(警察署・運転免許試験場で運転免許を返納すると、「申請による運転免許の取消通知書」が交付されます。希望者は「運転経歴証明書」も受けることができます)

②印鑑

③住民基本台帳カードの交付を希望する方は、写真(縦4.5cm×横3.5cmで正面、無帽、無背景のもの。色の濃い眼鏡は不可)

※代理の方が申請する場合は、お問い合わせください。



## 東京港野鳥公園 観察会で生きものさがそう

身近な場所で生きものにふれあえるよ

- ①潮入りぐるっと観察会  
 日 8月10日(日)午後1時～3時30分  
 (受付は0時45分から)  
 内 植物や干潟の生きものなどの観察  
 人 40人(先着)  
 会 当日、同公園ネイチャーセンターへ
- ②おさんぽガイド  
 日 8月17日(日)午後1時～2時  
 (受付は0時30分から)  
 内 シギなど干潟で暮らす生きもの観察
- 人 15人(先着)  
 会 当日、同公園ネイチャーセンターへ
- ③こどもうみべ発見隊  
 日 8月29日(金)午前10時～正午  
 内 カニなどの生き物探し  
 人 5歳～小学3年生と親20人(抽選)  
 会 甲 8月15日(金)までに、往復はがきに「発見隊」とし、代表者の住所・電話番号、参加者全員の氏名・年齢を同公園へ

入園料 300円、中学生・65歳以上150円  
 共通 小学生以下・都内在住か在学の中学生無料  
 会 東京港野鳥公園 (☎143-0001 大田区東海3-1 ☎3799-5031)

## 荒川・東京港 “船上”親子学習会

船に乗って荒川と東京港を勉強できるよ

- 日 ①8月20日(水) ②27日(水)  
 午前の部(日の出ふ頭集合) = 午前10時～11時40分  
 午後の部(東砂町番所橋集合) = 午後1時～2時40分  
 人 小学生と親各30人(抽選)  
 各106円(保険料)  
 甲 はがきに「親子見学会」とし、希望日時、代表者の住所・電話番号、参加者全員の氏名・年齢を荒川下流河川事務所(☎115-0042 北区志茂5-41-1 ☎3902-8745)へ



## 水の科学館 水の不思議を探検する再発見基地

全館、水のテーマパーク、体験型の科学館だよ

- アクア・プラネット：大自然の水の姿を映像と音、動くいすで実感できる体感シアター  
 ○アクア・ラボラトリー：普段は見られない不思議な水の姿が見られる水の実験室  
 ○アクア・ツアー：地下にある本物の水道の基地「有明給水所」を探検  
 ◎「水道歴史館」「奥多摩 水と緑のふれあい館」「村山下貯水池(多摩湖) 工事インフォメーション」を巡る「わくわく水の探検スタンプラリー」(10月3日(金)まで)もやってみよう。
- 開館時間 午前9時30分～午後5時  
 [入館は4時30分まで。月曜休館(祝日にあたる場合は火曜)]  
 入館料 無料  
 会 水の科学館 (江東区有明2-4-1 ☎3528-2366)



## 東京総合車両センター夏休みフェア 電車の遊びがいっぱいあるよ!

珍しい電車が見られるよ

- 車両の展示  
 ●車体上げ下ろし  
 ●ミニ電車体験乗車  
 ●車体洗浄体験乗車  
 ●鉄道模型(おもちゃ)の展示  
 ●鉄道グッズ販売 ほか
- 日 8月23日(土)午前10時～午後3時(入場は2時30分まで)  
 会 東京総合車両センター (広町2-1-19 ☎3771-7503)  
 ※駐車場はありません。



## 船の科学館 夏休み!海と船の互作ひろば

船などのペーパークラフトや実験の見学ができるよ

- 船などのペーパークラフト  
 ●ふわふわフェルトのビーバー(午後1時30分から。各15人先着。各200円)  
 ●ゴム動力の船(午後3時30分から。各25人先着。各200円)  
 ●海と船についての実験教室 ほか
- 日 8月31日(日)まで  
 開館時間 午前10時～午後6時  
 入館料 700円、小学生～18歳400円、65歳以上450円、就学前のお子さん無料  
 会 船の科学館 (東八潮3-1 ☎5500-1111)



## しながわ水族館 「クラゲたちの世界」オープン

遊ら遊らクラゲ調査隊 クラゲの世界をのぞいてみよう!クラゲの不思議に答えるよ

- 日 9月1日(月)まで  
 開館時間 午前10時～午後5時  
 (入館は4時30分まで)  
 ○8月31日(日)までは6時まで開館  
 (入館は5時30分まで)  
 入館料 1,300円、小・中学生600円  
 幼児(4歳以上)300円  
 ※区内在住の方は住所が確認できるもの(全員分)を窓口で提示、または本紙7月1日号の「区民特別割引券」で入館料が割引になるよ。
- 一般 1,300円 → 900円  
 小・中学生 600円 → 500円  
 幼児 300円 → 200円  
 会 しながわ水族館 (勝島3-2-1 しながわ区民公園内 ☎3762-3433)



電話で聞けます  
 区広報広聴課 ☎5742-6643

品川テレホンガイド  
 (知ッテル区ん)  
 ☎3777-7500

様々な区政の情報を電話の音声でご案内します。

●利用方法  
 案内終了後、操作方法に従って、「7」を押した後4けたのコード番号\*を押してください  
 \*わからない場合は、「8」を押すと「コード番号案内」になります。

区からのお知らせ コード番号6350  
 イベントなどの情報を週替わり(土曜日に切り替え)でお知らせします。

品川歴史散歩案内 コード番号6240  
 品川の大名屋敷 第5回

岡山藩池田家下屋敷(1)  
 広大な下屋敷となるまで 8月31日(日)まで

生涯学習課文化財担当 ☎5742-6839

インターネット放送

76.1 Mhz  
 しながわ Shinagawa Info.  
 インフォ

多言語による広報番組

放送内容は、区ホームページから視聴でき、専用機器に録音もできます。また、災害時には、災害情報や生活情報を放送します。

放送時間/午前6時56分から3分間  
 放送言語/月曜 日本語と中国語  
 火曜 日本語と韓国語  
 水曜 日本語とタガログ語  
 木曜 日本語と英語  
 金曜 日本語と英語

放送内容/8/4～8 日本語教室 生け花教室  
 8/11～15 外国人生活相談  
 8/18～22 大井どんたく  
 8/25～29 各地区防災訓練

※内容は変更になる場合があります。

区広報広聴課 ☎5742-6612

ケーブルテレビ品川 アナログ 5チャンネル デジタル 111チャンネル

品川区民チャンネル

8月 しながわホットほっと 品川区広報番組

番組紹介 輝く笑顔 住み続けたいまち しながわ

20年ぶりに策定された基本構想。策定にあたっては、たくさんの区民の皆さんにご協力いただきました。この番組では、区の成り立ちを太古の時代から振り返り、今、そして未来へ向けての区のめざす姿を紹介します。

曜日	00分～	10分～	20分～	30分～
土			三之助の笑顔いっぱい とっておきの品川 夏だ!しながわ水族館へ行こう	区からのお知らせ
日	品川区の1週間の動き			
月	取材には区民の皆さんが活躍しています			
火			しながわ教育NEO 幼保小の連携	
水	輝く笑顔 住み続けたいまち しながわ	しながわほっとインフォメーション	しながわ教育NEO 食と環境教育	
木	しながわのチ・カ・ラ 東京湾のへそから始まる八潮物語		しながわ教育NEO 学力向上の取り組み(算数)	
金	わがまち発見 荏原第三	こだわりの技と名品を訪ねて 染め物	しながわ教育NEO 異学年交流	
1週間の動き「区からのお知らせ」の内容は土曜日に切り替えます				<input type="checkbox"/> なつかしい番組を一挙に再放送
問	番組については……… 広報広聴課			☎5742-6612
合	合わせ 加入などについては……… ケーブルテレビ品川			☎3788-3811



# 文化・イベント情報

## 〇美術館 8月の催し

- 2日(土)～6日(水)／第37回龍峽書道会小品展
- 15日(金)～20日(水)／mixi®書展～つながり
- 22日(金)～27日(水)／第21回推和書展 ●29日(金)～9月3日(水)／蒼樹会選抜展 (油彩・日本画・工芸・写真)

会場 同美術館 (大崎駅前大崎ニューシティ2号館2階 ☎3495-4040。午前10時～午後6時30分)

## 品川区民ギャラリー 8月の催し

- 4日(月)まで／二欣会展 (油彩・水彩・日本画・パステル) ●6日(水)～11日(月)／殷古堂墨彩画個展～蓮と禅と心 ●13日(水)～18日(月)／第7回草画会展 (油彩) ●20日(水)～25日(月)／流石二人展 (流木・石のアート)
- 27日(水)～9月1日(月)／長谷川肇油絵展

会場 同ギャラリー (大井町駅前イトーヨーカドー8階 ☎3774-5151。午前10時～午後8時)

## グループサウンズカーニバル～あの青春をもう一度

日 11月7日(金)午後7時開演 (6時30分開場) 会場 きゅりあん大ホール (大井町駅前) 出演／三原綱木、加橋かつみ、真木ひとと、岡本信、今井久、マモル・マヌー ¥4,000円 (全席指定) 発売開始／8月9日(土)午前9時から=きゅりあん・メイプルセンター、午前10時から=〇美術館 ※電話予約は午前10時から、きゅりあん。 ※発売初日は、1人6枚までです。 ※電話予約では座席の指定はできません。 ※就学前のお子さんの入場はご遠慮ください。 託児/2歳～就学前のお子さん10人先着、10月28日(火)まで受け付け (おやつ代など300円)

会場 きゅりあん (大井町駅前 ☎5479-4140)

## 第20回クラシックファンタジー 西洋音楽の大衆化～昭和から平成へ 心のメロディー

日 8月16日(土)午後2時開演 (1時30分開場) 会場 きゅりあん小ホール (大井町駅前) 前売り券1,500円、小学生以下500円、当日券2,000円 品川クラシック音楽協会・大沢 ☎5463-1810

## 昭和大学公開講座 家庭薬膳でセルフケア

日 9月5日(金)午後2時～4時 (1時開場) 人数 400人 (先着) 費用 無料 会場 当日、同大学 (旗の台1-5-8 ☎3784-8016) へ

日=日時・期間 会=会場・場所 内=内容 人=対象・定員  
 ¥=費用・料金 参=参加方法 申=申込方法 問=問い合わせ・主催

## 夏休み子ども特集

# 今年の夏も楽しもう!

夏休み、楽しんでる? 科学館を見学したり、イベントに参加して思い出に残る夏にしよう。

問 広報広聴課 ☎5742-6644



## ものづくり教室

工作キットを使って、不思議な回転をする運動ロボットが作れるよ

日時	会場	定員
8月19日(火) 午前10時～正午	品川図書館 (北品川12-32-3 ☎3471-4667)	30人
8月21日(木) 午前10時～正午	荏原図書館 (中延1-9-15 ☎3784-2557)	各 20人
8月22日(金) 午前10時～正午	大崎図書館 (大崎2-4-8 ☎3495-0660)	

- 人 小学5・6年生 (先着)
- ¥ 500円 (材料費、保険料)
- 共催 コアネット
- 申 電話で図書館へ



## 英国ドールハウス展



## 12分の1のファンタジーワールド

数世紀にわたる英国の生活が小さな世界によみがえるよ

日 8月9日(土)～24日(日)  
 午前11時～午後7時  
 ¥ 500円、小・中学生200円  
 会場 同ゲートシティ大崎地下  
 1階ゲートシティホール  
 (大崎駅南口 ☎5496-5476)



100組400人を無料招待 申 はがきで住所、氏名をプレインズワーク「ドールハウス」係 (☎150-0036渋谷区南平台町15-8-302) へ

## 屋形船に乗って海から オリンピック開催予定地 を見学しよう



日 9月6日(土)  
 午前10時～午後3時  
 会場 東品川ポンプ所・品川清掃工場の見学、屋形船でのオリンピック開催予定地の見学  
 ※荒天時は屋形船は欠航することがあります。この場合は、しながわ水族館を見学します。

人数 区内在住か在勤の方80人 (抽選) ※1グループ5人まで。  
 ※小学生以下は保護者同伴。  
 ※昼食・飲み物持参。

日 8月21日(木)までに、往復はがきに「屋形船」とし、住所、氏名、年齢、電話番号を管理工事課占用係 (☎140-8715品川区役所 ☎5742-6785) へ

# Mini Guide

略号/ イベント ●サークルなどの会員募集 (セ) センター (体) 体育館 (集) 区民集会所 (入) 入会金

■文教大学ハイアンリボンレイ体験講座 9月10日(水)午前10時。20人先着。1,000円。電話で同大学 ☎3783-5511へ

■第10回民謡民舞少年少女全国大会 8月23日(土)午前11時～午後6時。24日(日)午前9時15分～午後6時。無料。当日、きゅりあんへ。☎3471-8888 日本民謡協会

■外国人のための無料専門相談会 8月30日(土)午後1時30分。きゅりあん。10言語対応。☎3316-5039CINGA

■腰痛水泳教室 9・10月の第1～3(月)午前11時30分。全6回。荏原文化(セ)。1,000円。FAXで東 ☎・Fax 3786-3805へ

■いきいき脳のおこと教室 9月29日～21年3月15日の(月)ほか午後2時45分。全22回。荏原文化(セ)。55歳以上の初心者30人先着。2,000円。往復はがきで邦楽ネット品川 (☎142-0053中延1-2-4-304 ☎090-3912-1076) へ

■日本語教師入門講座 9月3日～12月10日の(水)午後7時。全15回。品川ボランティア(セ)。15人先着。37,500円。電話かFAXでIWC国際市民の会 ☎・Fax3773-4836へ

■あそんでいいとも! キッズワンダーランド2008 ステージ、ちびっこ広場など。8月31日(日)午前11時～午後4時。戸越公園。無料。☎090-2486-4098同実行委員会・犬塚

■写真教室 初心者歓迎。9月7日(日)午前9時30分。目黒川沿い。10人先着。1,000円。電話で五反田商店街振興組合事務所 ☎3492-2201へ

●日野トリム (金)午後7時。第四日野小。月1,000円。(入)1,000円。☎3492-4206長屋

●原トリムクラブ (火)午後7時。伊藤学園。月500円。(入)1,000円。☎3771-1390山内

●社交ダンスーピヴォット・サークル 初心者歓迎。(金)午後7時。東品川文化(セ)。月2,500円。(入)1,000円。☎5461-1084金内

●中国語ーはんゆう会 初心者。第2～4(金)午前9時30分。荏原第四(集)。月2,000円。(入)2,000円。☎3782-5598大島

●カラオケーゆうゆう会 (月)午後6時30分。台場小。月5,000円。☎3446-6642太田

●韓国家庭料理ーセサミクラブ 月1回(土)午前10時。荏原文化(セ)。月2,500円。(入)1,000円。☎3738-9012 斉藤

●健康麻雀ー楽遊会 60歳以上。初心者歓迎。月4回(水)午後1時。オヤガー (旗の台3)。月4,200円。☎090-7185-8212宇治

●書道ー筆ペンー牛歩会 初心者歓迎。第1・3(水)午後1時15分。南大井文化(セ)。月2,500円。(入)1,000円。☎3783-2837宇野澤

●陶芸ー粹楽会 (水)午後1時。南大井文化(セ)。月3,500円。(入)5,000円。☎3764-5488西尾

●八潮シーサイドソシアル 初心者歓迎。第2(水)午後7時。八潮(集)。☎3799-3449君嶋

●品川シーサイドソシアル 第1・3・4(水)午後7時。八潮(集)。月3,500円。☎3799-2290岩瀬

●山中卓球クラブ (水)午後7時。伊藤学園。月100円。☎3777-4285河路

●沖釣りの会 初心者歓迎。月1回。年8,000円。(入)2,000円。☎3761-1232細江

●華道ーカトリアの会 体験あり。月2回(水)午後5時。旗の台文化(セ)。月2,000円。☎3413-0482諸戸(夜)

●合気道ー品川円明会 見学歓迎。(水)午後7時。伊藤学園。月2,000円。(入)2,000円。☎090-4016-7897藤原

●バレーボールー戸越アタッカーズ 小学生。(月)午後4時、(土)午前9時。戸越小。月2,000円。☎080-6737-7548平野

●社交ダンスーダンシング南大井 (水)午後7時。南大井文化(セ)。月4,000円。☎3761-7276黒巢



### 8月の区議会

総務・区民・厚生・建設・文教委員会／25日(月)午後1時  
 行財政改革特別委員会／26日(火)午後1時  
 街づくり特別委員会／27日(水)午後1時  
 区議会事務局 ☎5742-6809

### おもちゃの病院はお休みします

8月16日(土)  
 消費者センター ☎5718-7181

### 20年度就学義務猶予免除者などの中学校卒業程度認定試験

次のいずれかにあてはまる方  
 ①病気などにより、就学義務を猶予か免除されている ②やむを得ない事由により登校できず、卒業できなかった ③就学猶予か免除に相当する事由があると認められる  
 願書提出／8月22日(金)～9月9日(火)  
 試験日／11月4日(火)  
 合格発表／12月12日(金)  
 受験案内配布場所／東京都義務教育課(都庁第二本庁舎27階)  
 提出先・問 文部科学省生涯学習推進課(千代田区霞が関3-2-2 ☎5253-4111)

### 障害者福祉手当を支給します

8月25日(月)ごろ口座に振り込みます。対象となり申請をしていない方は、お問い合わせください。申請時に65歳以上の方は対象になりません。  
 ※今回は振込通知の送付はありません(年1回、4月期に送付済)。  
 次のいずれかにあてはまる方  
 ○身体障害者手帳1～3級  
 ○愛の手帳1～4度  
 ○脳性マヒ・進行性筋萎縮症  
 ○戦傷病者手帳特別項症～第4項症  
 ○規則に定める特殊疾病に罹患している  
 ○精神の障害により1級の障害基礎年金などを受給している  
 ※児童育成手当(障害手当)に該当する方、障害者更生施設や特別養護老人ホームなどの施設へ入所している方は手当の支給対象となりません。  
 ※所得制限額(扶養のない方で3,604,000円)を超えている方は対象になりません。  
 ※所得超過により対象でなくなった方も、翌年度以降の所得が制限基準内になれば、再び申請できる場合があります。  
 障害者福祉課障害者福祉係 ☎5742-6707 Fax3775-2000

### 児童扶養手当・特別児童扶養手当の現況届を提出してください

○児童扶養手当の認定の資格をお持ちの方へ児童扶養手当現況届を送りました。8月29日(金)までに提出してください。  
 ※児童扶養手当を受給して5年が事実発生から7年を経過した方は、支給停止除外申請書も現況届と一緒にご返送ください。  
 ○特別児童扶養手当の認定の資格をお持ちの方へ  
 毎年所得状況届(現況届)を提出する必要があります。8月上旬に現況届を送ります。9月10日(木)までに提出してください。  
 問 児童課児童手当係 ☎5742-6721

### 障害者の方に対する職業相談

8月22日(金)午後1時～4時 ※1人30分。  
 心身障害者福祉会館(旗の台5-2-2)  
 区内在住で就職を希望している障害者  
 電話かFAXでハローワーク品川 ☎3588-8609 Fax3588-8610 へ

### 8月10日は「道の日」です

道路は、私たちの毎日の生活を支えるのに欠くことのできない財産です。皆さんも道路の大切さや正しく利用することについて、もう一度考えてみましょう。自転車の放置や路上駐輪、違法駐車、路上の立て看板などによる不正使用、たばこ・ごみのポイ捨てなどの防止に協力し、安全・快適に利用できる道路にしましょう。  
 問 管理工事課監察係 ☎5742-6786

### マンション管理セミナー

9月6日(土)午後1時～3時30分  
 講堂(第三庁舎6階)  
 講演「マンションの劣化診断とその対策」  
 分譲マンションの居住者、管理組合役員、関心のある方150人(先着)  
 8月21日(木)までに、はがきかFAX、Eメールでセミナー名、住所、氏名、年齢、電話番号、マンション名、参加人数を住宅課住宅相談調整担当 ☎140-8715品川区役所 ☎5742-6777 Fax 5742-6889 E-mail:jutaku@city.shinagawa.tokyo.jp へ

### 都市計画審議会

8月8日(金)午後2時から  
 第一委員会室(議会棟6階)  
 審議案件/小山台一丁目地区防災街区整備地区計画の変更(小山台1丁目、西五反田4丁目各々)、大崎駅西口地区地区計画の変更(大崎2・3丁目各々)、建築基準法第51条の許可について((仮称)JR東日本東京資源循環センター建設計画)  
 10人(先着)  
 傍聴方法/当日午前8時30分～午後1時30分に都市計画課(本庁舎6階 ☎5742-6760)へ

### 地籍調査を行います

登記簿や土地境界図などをもとに調査や測量を行い、区道と民有地との境界を確認する「街区調査」を行います。  
 8月上旬～21年3月下旬  
 対象/街区調査=小山6丁目・西品川3丁目の一部一筆地の認証=小山3丁目の一部  
 ※調査対象の土地所有者には後日お知らせします。  
 問 管理工事課境界確定係 ☎5742-6547

### 「お肉の情報館」を臨時開館します

「お肉の情報館」では、肉の生産・流通、と場に対する偏見や差別の解消などについて、展示を行っています。休館日の土曜日に臨時開館しますので、ぜひご来場ください。  
 8月23日(土)午前10時～午後6時  
 中央卸売市場食肉市場「お肉の情報館」(港区港南2-7-19センタービル6階)  
 問 人権啓発課 ☎3763-5391

### 「エコクリーン事業所」を募集します

環境にやさしい事業所をエコクリーン事業所として認定し、認定証、認定シールを差し上げます。また、区ホームページなどで紹介します。  
 対象/所在地が区内にある事業所(エコクリーン店に認定されている小売店は除く)  
 認定基準/環境ISOの導入、省エネ・省資源の推進など  
 ※詳しくは、お問い合わせください。  
 申請書配布場所・問 環境課指導相談担当(本庁舎7階 ☎5742-6752)

### リサイクルショップ「リボン」大井町店への車での来店はご遠慮ください

総合庁舎の耐震改修工事に伴い、21年3月まで車での大型家具の持ち込み・搬出はできません。持ち運びできる小型家具・贈答品の持ち込みなどは第二庁舎の第二駐車場をご利用ください。  
 ※詳しくはお問い合わせください。  
 問 同店 ☎5742-6933

### 品川清掃工場見学会

8月23日(土)午前10時～11時30分  
 50人(先着)  
 8月21日(木)までに、電話で品川清掃工場(八潮1-4-1 ☎3799-5353)へ

### 戦争・原爆死者の慰霊と世界の平和を祈り、黙とうをささげてください

8月6日(水)午前8時15分(広島市原爆投下日)  
 8月9日(土)午前11時2分(長崎市原爆投下日)  
 8月15日(金)正午(終戦記念日)  
 問 総務課 ☎5742-6625

### コミュニティビジネス起業講座 品川ではじめようコミュニティビジネス

8月20日(水)午後6時30分～8時30分  
 中小企業センター(西品川1-28-3)  
 講演「コミュニティビジネスの成功ポイント」、事例紹介など  
 30人(先着)  
 8月15日(金)までに、電話かEメールで講座名、住所、氏名、電話番号を産業振興課経営相談係 ☎5498-6334 E-mail:sangyo@city.shinagawa.tokyo.jp へ

### 品川介護福祉専門学校 オープンキャンパス みて!きいて!やってみよう介護の授業

8月7日(木)午前9時30分～正午  
 模擬授業、個別相談、学校見学など  
 介護福祉士をめざしている方  
 当日、同校(西品川1-28-3 ☎5498-6364)へ

### 都営住宅入居者の募集

募集住宅/単身者向け、シルバーピア、ポイント方式、事業再建者向け定期使用  
 ※詳しくは、お問い合わせください。  
 申込用紙配布期間・配布場所/8月4日(月)～13日(水)に住宅課(本庁舎6階)、地域センター、文化センター、サービスコーナーで配布  
 ※配布部数に限りがあります。  
 郵送で8月18日(月)までに、渋谷郵便局(ポイント方式と事業再建者向けは東京都住宅供給公社募集センター)に届いたものに限り受け付け  
 ●募集申込休日相談

日程	会場
8月9日(土)	荏原文化センター(中延1-9-15)
8月10日(日)	ぎゅりあん3階交流室(大井町駅前)

※時間は午前10時～午後4時。  
 問 住宅課住宅運営係 ☎5742-6776

### 第6回再就職をめざすパソコン講座(中級編)

9月17日(水)・18日(木)  
 午前9時15分～午後4時(全2回)  
 中小企業センター(西品川1-28-3)  
 ワード・エクセルの中級講座  
 区内在住で就労をめざし、パソコン基礎講座を習得している方、それと同等の操作ができる方20人(抽選)  
 2,000円(教材費)  
 託児/2歳～就学前のお子さん  
 8月29日(金)までに、往復はがきで講座名、住所、氏名、年齢、電話番号、動機、託児希望の方はお子さんの年齢・性別を男女共同参画センター ☎140-0011東大井5-18-1 ☎5479-4104 へ

### 8月31日の区役所の日曜開庁はシステム保守のため休業します

問 戸籍住民課日曜開庁担当 ☎5742-6657

### 第35回 ちびっこ集まれ 子ども縁日

8月25日(月)午後4時～7時30分  
 荏原町商店街弁天通り  
 子どもたちが作る150mジャンボのり巻き、親子チャンピオン大会、模擬店など  
 問 荏原町商店街振興組合 ☎3783-8221

### くつろぎ祭り

9月6日(土)午前11時～午後3時  
 模擬店、ゲーム、おはやし、歌・踊りなどのアトラクション、盆踊りなど  
 問 中延特別養護老人ホーム(中延6-8-8 ☎3787-2951)  
 ※当日のボランティアも募集しています。

### 三徳会 納涼祭

盆踊りや模擬店などで皆さんと交流します。  
 ○荏原ホーム 荏原まつり・爽  
 8月16日(土)午後1時30分～3時30分  
 問 荏原特別養護老人ホーム(荏原2-9-6 ☎5750-2941)  
 ○戸越台ホーム みんなの夏まつり  
 8月23日(土)午後1時30分～3時30分  
 問 戸越台中学校(戸越1-15-23)  
 問 戸越台特別養護老人ホーム ☎5750-1054  
 ○成幸ホーム 成幸まつり  
 8月30日(土)午後1時30分～3時  
 問 特別養護老人ホーム成幸ホーム(中延1-8-7 ☎3787-3616)

### みかんの木オーナー 募集

品川&山北ふれあい交流

収穫量	費用
40kgの木	6,000円
50kgの木	7,500円
60kgの木	9,000円
80kgの木	12,000円
100kgの木	15,000円

品種/青島、大津  
 区内在住か在勤の方  
 募集数/60本(抽選)  
 収穫期間/11月24日(休)～12月14日(日)  
 オーナー祭り/12月7日(日)  
 ※サツマイモ・ジャガイモ・大根・サトイモなどの収穫体験(1,000円)あり。  
 9月1日(必着)までに、はがきかFAXに「みかんの木」とし、住所、氏名、電話番号、希望の収穫量の木・本数、収穫体験の希望の有無を山北町役場産業観光課 ☎258-0195足柄上郡山北町山北1301-4 ☎0465-75-3646 Fax0465-75-3661 へ

### 毎週木曜日は しがわ 出会の湯

公共浴場の脱衣場で健康体操やカラオケなどの楽しいプログラムを行っています。プログラム参加後は入浴をお楽しみください。  
 8月7日・14日・21日・28日 65歳以上の方  
 プログラムに参加した方は無料  
 「しがわ出会の湯」カードを持って区内公共浴場へ  
 問 高齢事業課 ☎5742-6733



●費用の記載のないものは無料  
●対象は原則として区内在住・在勤・在学の方

## 問い合わせ

**保健所** 荏原2-9-6 ☎3788-7016  
**保健センター** 北品川3-11-22 ☎3474-2225  
**大井保健相談所** 大井2-27-20 ☎3772-2666

## 妊娠あんしん相談

不妊の原因や治療などの悩みについて専門医師が相談に応じます。  
☎ 8月8日(金)午後1時30分～4時  
☎☎ 電話で保健センター ☎3474-2903へ

## 二人で子育て(両親学級)

☎ 8月19日(火)午後1時30分～3時30分  
☎ 沐浴実習、先輩ママとの交流  
☎ 初めての出産を控えた夫婦12組(先着)  
☎☎ 電話で大井保健相談所 ☎3772-2666へ

## 母乳相談

☎ 8月28日(木)午後2時30分～4時  
☎ 母乳の話・相談、グループワーク  
☎ 1・2カ月児の母親10人(先着)  
※そのほか希望の方は、ご相談ください。  
☎☎ 電話で保健所 ☎3788-7016へ

## 子育て学級

健やかな自我の育ちを考える講座です。  
☎ 8月21日(木)午前10時30分～正午  
☎ 講話、グループワーク  
☎ 1歳6カ月～2歳11カ月児と保護者12組(先着)  
☎☎ 電話で大井保健相談所 ☎3772-2666へ

## 思春期家族教室

不登校、ひきこもりなど思春期の悩みを持つ家族同士で話し合います。  
☎ 8月14日(木)午後2時～4時  
☎☎ 電話で保健センター ☎3474-2904へ

## 寄付をありがとうございました

福島邦子=ビデオ36巻・図鑑1冊、倫理研究所=20,000円、北一ボランティア会=車いす2台 (敬称略・順不同)

## 応急診療所

※行く前に必ず電話連絡を。健康保険証を忘れずに!

診療時間	診療科目	診療場所	電話番号
小児平日夜間	内科 小児科	品川区こども夜間救急室	☎3784-8181
月～金曜日	小児科	品川区こども夜間救急室	☎3784-8181
休日昼間・夜間	内科 小児科	品川区医師会休日診療所	☎3450-7650
8月3日(日)	内科 小児科	品川区医師会休日診療所	☎3450-7650
10日(日)	内科 小児科	品川区医師会休日診療所	☎3450-7650
17日(日)	内科 小児科	品川区医師会休日診療所	☎3450-7650
休日昼間	内科 小児科	浅野医院	☎3771-2692
8月3日(日)	内科 小児科	浅野医院	☎3771-2692
8月10日(日)	内科 小児科	JUN歯科クリニック	☎5783-5580
8月17日(日)	内科 小児科	おの歯科クリニック	☎5783-6556
土曜日夜間	内科 小児科	品川区医師会休日診療所	☎3450-7650
8月2日(土)	内科 小児科	品川区医師会休日診療所	☎3450-7650
8月9日(土)	内科 小児科	品川区医師会休日診療所	☎3450-7650
8月16日(土)	内科 小児科	品川区医師会休日診療所	☎3450-7650

●品川区テレホンサービス ☎3777-1135 ※重病の方は119番をご利用ください。

医療機関の24時間案内  
東京都保健医療情報センター(ひまわり) ☎5272-0303  
東京消防庁テレホンサービス ☎3212-2323  
品川消防署 ☎3474-0119 大井消防署 ☎3765-0119  
荏原消防署 ☎3786-0119 救急相談センター ☎7119

## むし歯撃退教室

☎ 8月22日(金)午前10時～11時30分  
☎ 知っているむし歯予防、効果的な歯磨き(実技)、嫌がる場合の克服法  
☎ 歯が8本くらい生えたお子さんと保護者20組(先着)  
☎☎ 8月5日(火)から、電話で保健所 ☎3788-7015へ

## 難病患者・家族のための音楽療法

☎ 8月25日(月)午後1時30分～3時30分  
☎ 声楽家による音楽療法  
☎ 難病患者と家族30人(先着)  
※後縦靭帯骨化症と脊髄小脳変性症の方は、午後3時30分～4時に交流会をします。  
☎☎ 電話で保健センター ☎3474-2904へ

## 難病の方のための交流会

☎ 8月19日(火)午後1時30分～3時30分  
☎ 情報交換ほか  
☎ パーキンソン病・脊髄小脳変性症などの難病の方と家族  
☎☎ 電話で保健所 ☎3788-7016へ

## 食に関する相談

日 時	会 場
8月13日(水) 13:00～16:00	武蔵小山商店街パルム会館(小山3-23-5)
8月18日(月) 13:00～16:00	消費者センター1階啓発展示室(大井1-14-1)

☎ 当日、会場へ  
主催/品川栄養士会  
☎ 健康課健康づくり係 ☎5742-6746

## 大崎在宅サービスセンター介護者教室

☎ 8月23日(土)午後2時～4時  
☎ 高齢者のための調理方法  
☎ 15人程度(先着)  
☎☎ 8月22日(金)までに、電話で同センター(大崎2-11-9) ☎3779-3547へ

## 在宅介護者日帰り研修

介護に関する情報や意見の交換と、介護者同士の交流をします。  
☎ 9月27日(土)午前8時30分～午後5時30分(区役所集合・解散、往復バス)  
☎ 横浜・鎌倉方面  
☎ 在宅で要支援1以上の高齢者を介護している家族45人(初参加を優先、1家族1人)  
☎ ¥1,000円  
☎☎ 9月6日(土)までに、電話で大崎在宅サービスセンター ☎3779-3547へ

## 大気汚染医療費助成制度の対象が拡大されます

次のすべてにあてはまる方は申請してください。  
☎ ①気管支ぜん息  
②東京都に引き続き1年以上在住  
③健康保険に加入  
④20歳以上で非喫煙を誓約  
申請先/健康課(本庁舎7階)、保健所、保健センター、大井保健相談所  
☎ 健康課公害補償係 ☎5742-6747

## 「かかりつけ医」(診療所)をご利用ください

住まいの近くや、日ごろの健康管理の相談、往診のできる診療所、専門医など「かかりつけ医」の紹介をしています。お盆の時期などに開院している診療所の案内もしていますのでご利用ください。  
時間/午前9時～午後5時(土・日曜、祝日を除く)

地区名	かかりつけ医
大崎・五反田 品川・大井 広町・勝島・八潮 戸越・豊町・二葉 平塚・中延 小山台・小山 荏原・旗の台	品川区医師会かかりつけ医 紹介窓口 ☎3450-6676 荏原医師会かかりつけ医 紹介窓口 ☎5749-3088

## 微量採血のための 穿刺器具の複数人 使用状況をお知らせします

区内の医療機関での穿刺器具(血糖値測定などで、指先に当てて使用)の使用状況についてお知らせします。  
1 区内の医療機関では、針を交換しないで複数人に使用した例はありません。  
2 器具のキャップ(皮膚にふれる部分)を交換せず複数人に使用した医療機関が区内で14カ所ありました。

☎ 保健所 ☎3788-7033  
☎ 保健センター ☎3474-2229

### 穿刺器具使用例



針で指先などに小さな穴を開け、にじんだ血液を専用のシートなどで採取します。

国内では、これまでこの器具を複数人使用することによる感染症の発生は報告されていませんが、該当する医療機関で穿刺器具で採血をした方は、受診した医療機関か保健所、保健センターにご相談ください。  
※複数人使用が認められた医療機関は保健所、保健センター、区ホームページで確認できます。

## しながわ健康づくり講座

生活習慣病予防のための基礎知識を学ぶ講座です。  
☎ 40・50歳代の方各70人(先着)  
☎☎ 電話で会場へ ※保健所会場は10月1日(水)から。

講座	テーマ	保健センター ☎3474-2225	保健所 ☎3788-7013
歯	10年後も若く美しく… お口のケアから美顔	9月6日(土) 午後3時～4時30分	10月18日(土) 午後3時～4時30分
がん	がんを予防する生活のことと ヨガストレッチ体験	9月27日(土) 午前10時～正午	11月15日(土) 午後2時～4時 ※会場は荏原文化センター(中延1-9-15)
栄養	おいしく、楽しく、そして 健康になる	10月4日(土) 午後1時～3時30分	12月6日(土) 午後1時～3時30分
睡眠	眠りから健康を考える	9月20日(土) 午前10時～11時30分	11月29日(土) 午後2時～4時

## 「健康塾」ではつらつ笑顔



健康課健康づくり係  
☎5742-6746

☎ 10月～21年3月(祝日を除く)  
A教室=午前9時30分～10時30分  
B教室=午前10時45分～11時45分  
☎ 健康体操  
☎ 60歳以上の方各20人程度(抽選)  
※医師に運動を禁じられている方はご遠慮ください。  
☎ ¥3,600円(保険料込)  
☎ 8月14日(木)までに、本人が希望の会場へ

会場	住所	曜日
東品川シルバーセンター	東品川3-32-10	月
ゆたかシルバーセンター	豊町3-2-15	
平塚シルバーセンター	平塚2-10-20	
平塚橋シルバーセンター	西中延1-2-8	火
西大井シルバーセンター	西大井1-8-7	
旗の台シルバーセンター	旗の台4-13-1	
関ヶ原シルバーセンター	東大井6-11-11	水
後地シルバーセンター	小山2-9-19	
荏原第二区民集会所(地域センター)	荏原6-17-12	
東大井区民集会所	東大井2-16-12	木
ゆたかシルバーセンター	豊町3-2-15	
五反田シルバーセンター	東五反田2-15-6	
大井第三区民集会所(地域センター)	西大井4-1-8	金
八潮区民集会所(地域センター)	八潮5-10-27	
荏原第三区民集会所(地域センター)	平塚1-13-18	
荏原第五区民集会所(地域センター)	二葉1-3-37	土
西五反田シルバーセンター	西五反田3-9-10	
北品川シルバーセンター	北品川1-29-12	
小山シルバーセンター	小山5-17-18	日
南大井シルバーセンター	南大井3-7-13	



- ・住民登録者数 — 344,816
- ・男 — 169,590
- ・女 — 175,226
- ・世帯 — 187,578
- ・外国人登録者数 — 11,833

# レッツトライ

## ◆スポーツ◆

### ■陸上競技初心者審判講習会

日 9月25日(木)午後7時10分～8時30分

会 総合体育館

因 陸上競技の初歩的な規則の説明など  
人 大会などの役員として協力できる18歳以上の方

料 1,500円(登録者1,000円)

主 品川区陸上競技協会

日 9月16日(火)までに、はがきかFAXで講習会名、住所、氏名、年齢、電話番号、簡単なスポーツ歴をスポーツ協会へ

### ■ジュニアゴルフ体験教室

日 9月3日～24日の水曜日

午後4時45分～6時(全4回)

会 環七春日橋ゴルフ練習場

(大田区大森西1-10-23)

人 9～15歳の方10人(抽選)

料 10,500円(貸しクラブ・ボール代)

日 8月18日(月)までに、往復はがきで教室名、住所、氏名、年齢、電話番号をスポーツ協会へ

### ■なぎなた初心者教室

日 9月1日～29日の月曜日

午後7時～8時30分(全4回)

※小・中学生は8時まで。

会 総合体育館

人 15人、小・中学生10人(抽選)

料 2,000円、小・中学生1,000円

(保険料込)

※なぎなたは無料でお貸しします。

日 8月15日(金)までに、往復はがきかFAXで教室名、住所、氏名、電話番号をスポーツ協会へ

### ■レディース硬式テニス大会

日 9月12日(金)午前9時から

会 しながわ区民公園(勝島3-2)

因 ダブルストーンメント戦

人 区内在住か在勤の方、連盟登録者38組(先着)

料 1組3,000円、連盟登録者2,500円

日 9月5日(金)までに、費用を持ってスポーツ協会へ

### ■夏休みニュースポーツ体験教室

ニュースポーツを体験しよう

日 8月4日(月)・11日(月)・25日(月)

午後7時～9時

因 バドミントン、グラウンド・ゴルフ、ノルディック・ウォーキング、キック・ターゲット、少林寺拳法ほか

日 8月8日(金)までに、費用を持ってスポーツ協会へ

### ■区民ハゼ釣り大会

日 8月17日(日)午前7時集合

会 京浜運河

競技方法/個人ハゼ総重量

人 区内在住か在勤で18歳以上の方20人(先着)

料 3,600円(えさ代・昼食代)

※釣り用具は各自持参。

日 8月8日(金)までに、費用を持ってスポーツ協会へ

### ■空手道教室

日 9月2日～12月16日の火曜日

午後7時30分～8時30分(全14回)

会 総合体育館

人 16歳以上の方10人(抽選)

料 7,100円(保険料込)

日 8月15日(金)までに、往復はがきかFAXで教室名、住所、氏名、年齢、電話番号をスポーツ協会へ

### ■第48回品川区卓球団体選手権大会

日 9月7日(日)午前9時から

会 総合体育館

種目/①男子の部 ②女子の部

人 品川区卓球連盟登録チーム、区内在住・在勤・在学の愛好者と学生チーム

※1チーム3・4人。

料 3,500円(登録チーム3,000円)

主 品川区卓球連盟

日 8月26日(火)までに、費用を持ってスポーツ協会へ

### ■ジュニアバドミントン教室

国体出場をめざして開催します。

日 9月6日～12月13日の土曜日(全10回)

小学生=午後3時10分～4時30分

中学・高校生=午後4時20分～6時

会 日野学園(東五反田2-11-1)

総合体育館

人 小学生～高校生60人(抽選)

料 1,000円(保険料込)

日 8月20日(水)までに、往復はがきかFAXで教室名、住所、氏名、年齢、電話番号、学校名、学年をスポーツ協会へ

## ◆講座ほか◆

### ■押し花を使った小物入れ作成講座

日 8月24日(日)午前9時30分～11時30分

因 かごなどに和紙を張り、押し花をはり付けた一閑張による小物入れの作成

人 区内在住か在勤の方20人(先着)

会 日 午前9時～午後5時に、電話でしながわ中央公園管理事務所(区役所前 ☎5740-5037)へ

持ち物/絵筆、エプロン

会 道路公園課公園維持係 ☎5742-6789

### ■ホームビデオ撮影講座

ワンランクアップの映像を撮ろう

日 8月30日(土)午前10時～午後4時

会 ケーブルテレビ品川(戸越1-7-20)

因 ビデオカメラの取り扱い、撮影方法など

人 20人(抽選)

日 8月15日(金)までに、電話かFAXで講座名、住所、氏名、電話番号を広報広聴課(☎5742-6613 Fax5742-6870)へ

### ■アサーティブネス・トレーニング

品川ウィメンズカレッジ

あなたらしさを表現しながら、身近な人と良好な関係を築きませんか。

日 9月12日(金)・19日(金)午前10時～正午(全2回)

会 きゅりあん(大井町駅前)

人 30人(抽選)

託児/1歳～就学前のお子さん

日 8月26日(火)までに、往復はがきで講座名、住所、氏名、年齢、電話番号、託児希望の方はお子さんの名前・年齢を男女共同参画センター(☎140-0011 東大井5-18-1 ☎5479-4104)へ

### ■環境学習講座

ゲームで学ぶ「海外から来た生き物が国内生物に及ぼす影響」

日 8月31日(日)午後2時～4時

人 30人(先着)

会 日 8月25日(月)(必着)までに、往復はがきかFAXで講座名、住所、氏名、年齢、電話・FAX番号を環境情報活動センター(☎140-8715品川区役所第二庁舎3階 ☎Fax5742-6533)へ

### ■裁判員制度を学ぶⅢ

選ばれるのはあなたかもしれません

日 8月30日(土)午後2時～4時

因 「評議」についてのビデオ上映と講演

人 50人程度(先着)

会 日 電話かEメールに「裁判員」とし、氏名、電話番号を品川図書館(北品川2-32-3 ☎3471-4667 E-mail:tshina@city.shinagawa.tokyo.jp)へ

### ■読み聞かせボランティア養成講座

はじめての読み聞かせ

日 9月19日(金)・26日(金)午前10時～正午(全2回)

因 幼児・小学生向け読み聞かせのための絵本の選び方

人 30人(抽選)

会 日 8月20日(水)(必着)までに、往復はがきかEメールで講座名、住所、氏名、電話番号、活動している方は施設名を品川図書館(☎140-0001北品川2-32-3 ☎3471-4667 E-mail:tshina@city.shinagawa.tokyo.jp)へ

### ■障害者のためのパソコン教室

初心者向けインターネット・メール

日 9月13日(土)・18日(木)・20日(土)・28日(日)(全4回)

①午前10時～正午

②午後1時30分～3時30分

因 インターネット検索やメールの使い方

人 区内在住の18歳以上で身体障害者手帳か愛の手帳をお持ちの方各3人(先着)

会 日 電話かFAXで教室名、希望時間、住所、氏名、電話番号を心身障害者福祉会館(旗の台5-2-2 ☎5750-4996 Fax3782-3830)へ

### ■社会教育委託学級「品川音楽文化協会」

歌いませんか！あなたが主役!!

歌って毎日元気にすごしましょう!

日 9月25日、10月9日、11月13日、12月4日・11日の木曜日午後2時～4時(全5回)

会 荏原文化センター(中延1-9-15)

人 100人(抽選)

料 3,500円(教材費込)

託児/1歳～就学前のお子さん15人(抽選)

※おやつ代500円。

日 9月1日(月)(必着)までに、往復はがきで学級名、住所、氏名、年齢、電話番号、託児希望の有無を生涯学習課社会教育係へ

### ■秋季吟剣詩舞道大会 出演者募集

日 10月19日(日)午前9時45分開演

会 荏原文化センター(中延1-9-15)

因 吟詠・剣詩舞(絶句程度)の発表

料 吟詠1,500円、剣詩舞2,000円(昼食代込)

日 8月22日(金)までに、吟題・作者・出演者名・電話番号を記入した紙、費用(定額小為替)、返信用はがきを生涯学習課社会教育係か品川区吟剣詩舞道連盟事務局(☎140-0015西大井3-1-20金剛ライト工業内、長谷川龍堂)へ郵送

### ■社会教育委託学級「ライフスリー」

生涯生活を豊かにするライフプランづくり～壮年のころの自立支援講座

日 9月6日～11月1日の土曜日

午後1時30分～3時30分(全9回)

会 荏原第五区民集会所(二葉1-3-37)

因 ライフプランニング、成年後見制度、年金制度と受給、相続税・遺言書など

人 30人(抽選)

日 8月26日(火)までに、往復はがきで学級名、住所、氏名、年齢、性別、電話番号を生涯学習課社会教育係へ

### ■少年少女武道教室

人 小・中学生各10人(抽選)

日 8月15日(金)までに、往復はがきで教室名、会場、住所、氏名、年齢、電話番号、学校名、学年を希望の会場へ

教室名	日時	費用(保険料込)	会場
空手道	9月2日～12月16日の火曜日 午後6時30分～7時30分(全14回)	3,300円	総合体育館
	9月3日～12月17日の水曜日 午後4時～6時(全16回)	3,700円	
剣道	9月4日～12月11日の木曜日 午後5時～6時(全15回)	3,500円	戸越体育館
	9月4日～12月18日の木曜日 午後6時30分～7時30分(全16回)	3,700円	
柔道	9月4日～12月18日の木曜日 午後6時30分～7時30分(全16回)	3,700円	総合体育館