

しながわ

平成21年(2009)
5/21
1712号

〒140-8715 品川区広町2-1-36 代表番号 ☎3777-1111 広報広聴課 ☎5742-6644 Fax5742-6870 <http://www.city.shinagawa.tokyo.jp/>

区役所は耐震改修工事のため駐車スペースに限りがあります。車でご来庁の際はお待ちいただくことがありますので、ご了承ください。



いま、品川区では。
特集：**区役所**

日々変わっていく品川区。4月からスタートした特集企画では、毎回テーマを設け、品川区の「動き」をお伝えしています。

区役所をご利用ください

区役所では現在、庁舎の免震・耐震改修工事を進めているのをご存じでしょうか。このため従来の出入り口が使用できなくなるなど、区民の皆さんにご迷惑をおかけしています。また組織改正により4月から担当部署の名称が変わるなど、ご不便をおかけしています。皆さんに身近な区役所としてご利用していただけるよう、今号では区役所の「いま」をお伝えします。

●品川区役所

所在地／〒140-8715 品川区広町2-1-36
☎3777-1111(代表)
交通／京浜東北線・大井町線・りんかい線「大井町駅」徒歩8分
大井町線「下神明駅」徒歩5分
窓口利用時間／月～金曜日
(祝日、12月29日～1月3日は除く)
午前8時30分～午後5時

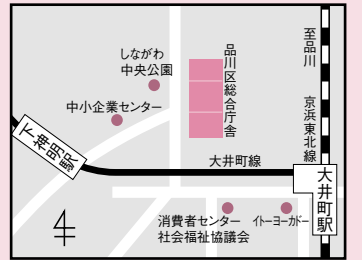

■次のようなサービスをご利用できます

	取扱業務	日曜開庁	火曜延長窓口	夜間休日受付
戸籍・住民票・印鑑登録・外国人登録	出生・死亡・婚姻・離婚・転籍などの届書の受領、火葬許可証などの交付	○	○	○
	戸籍・除籍全部(個人)事項証明書、改製原戸籍謄(抄)本、戸籍の附票、身分証明書の交付 転入・転出などの異動届け出、印鑑登録申請、住民票の写し・住民票記載事項証明書・印鑑登録証明書の交付	○	○	
	外国人登録、居住地・在留期間などの変更、印鑑登録(外国人)の申請、外国人登録原票記載事項証明書・印鑑登録証明書(外国人)の交付	○	○	
税	納税・課税証明書の交付、住民税の申告		○	
	125cc以下のバイク、小型特殊自動車の申告と届け出		○	
	特別区民税・都民税の納付・口座振替 軽自動車税の納付		○	
	特別区民税・都民税の相談 軽自動車税の相談		○	
国民健康保険・国民年金・長寿医療	国民健康保険の加入・脱退	○	○	
	国民健康保険保険料の納付・口座振替・相談		○	
	国民健康保険の給付(出産一時金、葬祭費など)の申請		○	
	「こくほの宿」受け付け		○	
	国民年金第1号被保険者に関する届け出 国民年金保険料の免除・若年者納付猶予・学生納付特例申請		○	
介護保険料の納付・口座振替	長寿医療(後期高齢者医療)保険料の納付、各種届け出・申請・相談		○	
	介護保険料の納付・口座振替		○	
	母子健康手帳の住所変更届の受け付け(妊婦の方の転入時のみ)	○		
	児童手当・子どもすこやか医療費助成の申請用紙の交付、子ども医療証の交付	○		
	就学指定通知書の交付(転入・転居時のみ。学区の学校のみ指定します)	○		



区役所の便利な窓口

ご利用ください

「大変便利！」と好評

日曜開庁

区役所は土・日曜日は休みですが、平成20年1月から日曜日に、戸籍・住民票・外国人登録などの証明書の発行や届け出などの業務を行っています。お勤めなどで平日の来庁が難しい方に「大変便利！」と好評で、毎週多くの方が利用されています。

開庁時間／午前8時30分～午後5時

場所／区役所3階フロア

※年末年始の日曜日、日曜日が月末などの場合は除く。

5月31日(日)はシステム保守のため休業します。

ご存じでしたか？

火曜延長窓口

「5時を過ぎてしまった…」という時でも火曜日なら大丈夫！午後7時まで窓口を延長して、戸籍や印鑑登録などの証明書の発行や届け出の受け付けを行っています。

開設時間／午後5時～7時

※祝日、年末年始は除く。

戸籍関係の届け出は夜間でも受付

夜間休日受付

区役所の業務時間外でも、出生届や婚姻届など戸籍関係の届け出の受け付け、火葬許可証の発行を夜間休日受付で行っています。

受付時間／平日午後5時～午前8時30分

※土曜日、開庁していない日曜日、祝日、12月29日～1月3日は終日受け付け。

ご注意ください！

夜間休日受付の窓口は「第二庁舎2階」です。

手続きはお済みですか？

定額給付金相談窓口

3月に定額給付金の申請書を世帯主あてにお送りしましたが、もうお手続きはお済みでしょうか。

不明点などありましたら、区役所の相談窓口をご利用ください。またコールセンターも設置しています。

○本紙7ページに関連記事があります。

【定額給付金相談窓口】

受付時間／午前9時～午後5時(月～金曜日)

場所／第二庁舎3階ロビー

【定額給付金コールセンター】

受付時間／午前8時30分～午後5時15分

(月～金曜日)

電話番号／5742-6543

大井町サービスコーナー

住民票の写しの交付などのサービスを大井町駅ビルでご利用できます。

場所／JR京浜東北線大井町駅ビル「アトレ」中央西口階段下

受付時間／月～金曜日午前8時～午後7時、土・日曜日午前10時～午後3時

※国民の祝日(祝日が日曜日の場合、翌日の月曜日は開業)、12月29日～1月3日は休みです。

※武蔵小山サービスコーナーは、施設整備工事のため、22年の工事完了日まで休業中です。

☎大井町サービスコーナー ☎3777-0050

いま、品川区役所では



左より長久保慶子さん
福本章夫さん
新宅肇さん

まずは外から工事の様子を検証。工事用フェンスの中にクレーン車が見える。フェンスを設置しているため、歩道が一部狭くなっている部分も…。クレーンは5月中旬ごろ撤去予定。



総合庁舎耐震改修工事の進む区役所



工事のため現在の駐車場は第二庁舎側のみとなり、スペースは90台から60台分に減少している

第三庁舎の5階の窓から見下ろす。かつて駐車場だった本庁舎2階部分で工事が進んでいる様子がよくわかる。これによって駐車スペースは3分の2に減少。雨天やお昼時には満車となり、駐車待ちの車の列ができることもあるという。



ヘルメットをかぶって工事現場に入る。本庁舎の2階と1階部分はすべてのものが取り除かれている。現在行っているのは、本庁舎の建物の下に免震装置を設置するための準備の工事。準備工事に長い時間がかかるそう。説明を聞き、大変な工事であることがわかる。

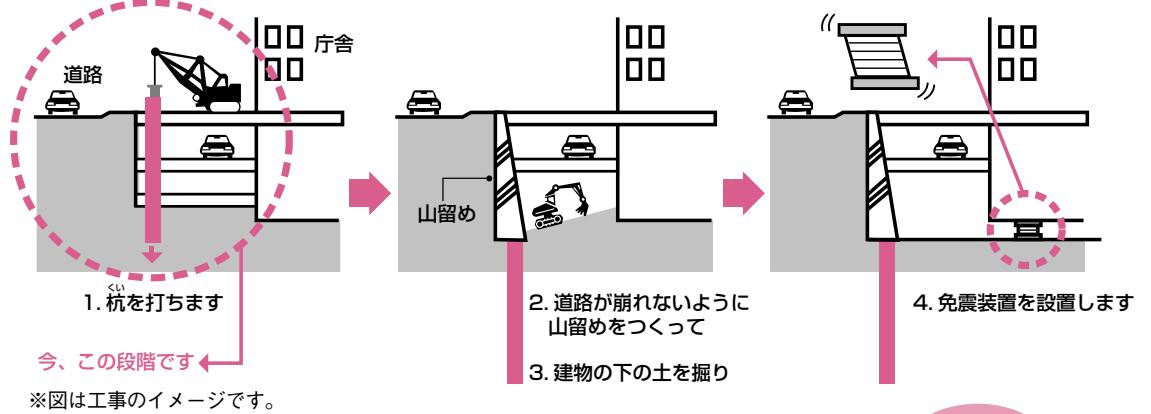

広報ボランティアレポート

将来への安心に向けて

平成23年3月に完成予定の総合庁舎耐震改修工事は、職員が働いている状態のままで行われています。大きな資金をかけない工法であり、工事のため庁舎の出入り口がわかりづらくなってしまったり、歩道が狭くなってしまったりという難点はありますが、移転することなく、通常の業務が変わらぬ形で行われているのは評価できる点です。将来へ向けての安心のためには、私たちの理解と協力も大事ではないかと思いました。(文/長久保慶子)

エレベーターも利用できます

広報ボランティアより

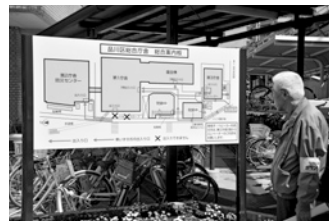

総合案内板をながめる福本さん

本庁舎へ行くには階段を上るしかないと考えていましたが、第三庁舎のエレベーターが使えるんですね。リサイクルショップ「リボン」の前を通って右に曲がれば第三庁舎の入り口。入って右側のエレベータに乗り3階で降りれば、本庁舎への連絡通路のフロアに出ます。私のような高齢者や車いす、ベビーカーの方は知っておくと便利です。(談/福本章夫)



☀️ 保養所をご利用ください

抽選にもれた方も空き室の問い合わせを!

●品川区立保養所

地域活動課 ☎5742-6687 Fax5742-6877
受付は月～金曜午前9時～午後5時 (施設は営業日の6時まで)

施設名・電話	9月の宿泊できない日
伊東温泉品川荘 ☎0557-35-0321	なし
宮城野温泉箱根荘 ☎0460-82-4037	1日、2日
日光しながわ光林荘 ☎0288-54-0988	7日～10日、14日～17日

- 対象 区内在住か在勤の方が利用できます。
- 申し込み (9月分) 6月1日～15日 (消印有効) に、**申込用はがき**かFAXに必要な事項 (代表者の住所・氏名・電話番号、利用施設、利用月日、人数など) を書いて応募してください。
- 抽選後の空き室予約 2カ月先までの空き室については、利用日の2カ月前の同日午前9時から地域活動課または希望の施設へ**電話**でお申し込みください。

●民間借り上げ保養施設

KN T ツーリスト新宿営業所 ☎3354-0351
受付は午前10時30分～午後7時 (土曜は6時30分、日曜・祝日は6時まで)

施設名	住所・電話
湯河原 大滝ホテル	神奈川県足柄下郡湯河原町宮上750-1 ☎0465-62-7111
熱海 ホテルニューアカオ	静岡県熱海市熱海1993-250 ☎0557-82-5151
伊豆長岡 小松家 八の坊*	静岡県伊豆の国市長岡1056-1 ☎055-948-1301

- *小松家八の坊の団体利用はご相談ください。
- 対象 区内在住の方が2人以上 (大人1人と子ども1人でも可) で利用してください (1回2泊まで)。
- 申し込み (9月分) 6月1日～15日 (消印有効) に、**申込専用往復はがき**に必要な事項 (利用施設名、利用月日、人数など) を書いて応募してください。
- 抽選後の空き室予約 2カ月先までの空き室については、利用日の2カ月前の同日午前10時30分からKN T ツーリスト新宿営業所へ**電話**でお申し込みください。

ここが知りたい！ 総合庁舎耐震改修工事 Q & A

Q なぜ耐震改修工事が必要なのですか？

区役所は災害時などに、その対策拠点として重要な役割を持っています。もし区役所が災害時に機能しなかったら、区民の皆さんに正確な情報を提供したり、よりよい対策を講じたりすることができなくなってしまいます。災害時に備え、災害対策拠点として十分に機能を果たせるよう、区では耐震診断を平成17年に実施しました。その結果、昭和43年建設の本庁舎、議会棟、第三庁舎は望ましい耐震性能を備えてなく、改修工事を行うことを決定しました。なお、第二庁舎は耐震性に問題はありません。

Q どんな工事が行われるのですか？

本庁舎・議会棟には建物の下に免震装置を入れる「免震構造」、第三庁舎には補強壁を入れる「耐震構造」の工法で工事を行います。

特に「免震構造」の工事では高い耐震化が図れるとともに、庁舎を仮移転することなく、通常通りのサービスを提供することができます。また工事後も工事前と変わらない空間を確保できるという利点もあります。

免震装置の簡単な模型

庁舎
免震装置
地面

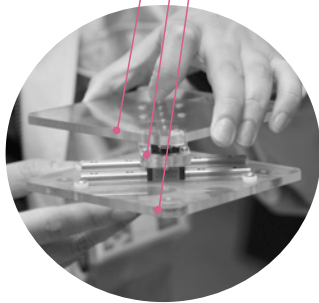

Q いつ完成ですか？

工期は平成20年7月から平成23年3月25日を予定しています。区民の皆さんにはご迷惑をおかけしますが、どうかご理解の程、よろしくお願いいたします。

誘導表示をもっと見やすくしては

入り口周辺が工事の白い鉄板で囲まれているのを見て、まず「どこから入るんだ？」と一瞬まごつく。来庁者案内板の色や文字を統一し、ベビーカーや車イスのために第三庁舎のエレベーターへの誘導表示をもっとわかりやすくするとよい。自転車置場3カ所の一覧表示がないのも気になった。

工事期間中に多少の不便をこうむっても、万一の震災時にここが区民の基幹センターになることを考えると耐震化の長い工期も我慢しなければならない。(文/新宅肇)

案内図をご利用ください

庁舎の案内図を一新し、庁舎の各階、エレベーターの中に設置しました。また本庁舎3階には「総合案内」のカウンターもありますので、ご利用ください。

不明点などはお近くの職員にお声をかけてください。

総合庁舎耐震改修工事のため、 出入り口が変わっています

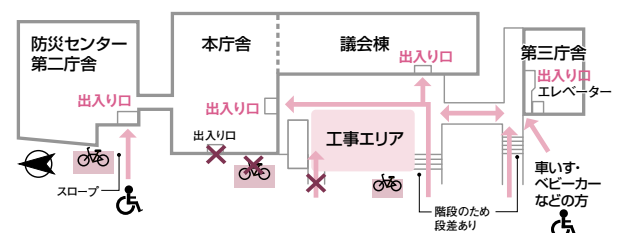

耐震改修工事のため、道路から本庁舎に上るスロープが使用できません。車いす、ベビーカーをご利用の方は、第三庁舎エレベーターか第二庁舎出入り口をご利用ください。

新型インフルエンザの感染防止のため、本紙号外をご覧ください

今回の新型インフルエンザの対策としてだけでなく、強毒性を持つ鳥インフルエンザなどの対策と共通のお知らせです。

- 新型インフルエンザ流行地域から帰国した方で、帰国後10日以内に発熱、せきなどの症状が出た方は、まず品川区発熱相談センターへ電話をしてください。状況をお聞きし、必要に応じて感染外来のある病院で受診できるよう手配します

直接病院へ
行かないでください

品川区発熱相談センター

☎5742-6704 午前9時～午後5時 土日・祝日も対応

東京都発熱相談センター

☎5320-4509 午後5時～午前9時 土日・祝日は24時間

- 新型インフルエンザの症状

発熱、せき、のどの痛み、筋肉痛、頭痛、悪寒、けん怠感などがあり、下痢、おう吐を伴うことがあります。

- 感染防止のための生活習慣

- ・ 栄養バランスのとれた食生活、適度な運動などで体力をつけましょう。
- ・ 外出するときは、マスクを着用しましょう。
- ・ 手洗い、うがいを習慣にしましょう。
- ・ なるべく人ごみを避けましょう。
- ・ せきやくしゃみをするときには、ティッシュで口や鼻を覆いましょう。使用したティッシュは、感染を防止するために、ビニール袋などに包んでから捨てましょう。

- 国内発生状況により、国の要請などに基づき、区の施設や業務を休止することがあります

万が一、施設や業務を休止する場合は、区ホームページや張り紙などでお知らせします。あらかじめご了承ください。

※本紙号外(5月11日発行)は地域センターや図書館、区が主催するイベント会場などで配布しています。また区ホームページからもご覧になれます。

CATVインターネット

月額 **1,575円**から

※記載されているサービス料金はテレビサービスとセット加入の場合の料金になります。
ご利用条件はケーブルテレビ品川ホームページをご確認ください。

☎03(3788)3811 [9:15～17:45日・祝を除く]
http://www.cts.ne.jp

良心的な葬儀に最高格付の「AAA」取得

葬儀事前無料相談承り中

大成祭典

桐ヶ谷斎場隣/ご予約承ります

24時間年中無休 ☎0120-351-167
http://www.taisei-saiten.co.jp

広報紙に広告を掲載しませんか

「広報 しながわ」の21日号では、区内で営業している店舗・会社などの広告を掲載しています。

有料広告の申し込みは、2月・6月・10月に受け付けています。申し込みについての詳細は、6月1日号をご覧ください。

問い合わせ 広報広聴課 ☎5742-6644

介護付有料老人ホーム **これからもずっと品川で暮らしたい方へ。**

■入居一時金/720万円～2,880万円 ■月額利用料/157,500円～262,500円

＜体入入居＞10,500円(税込)/1泊2日

JR大崎駅 徒歩8分

お問い合せ、資料のご請求、ご見学などお気軽にどうぞ
☎0120-00-5581 年中無休 AM9:00～PM6:00
http://www.kiyota-life.co.jp

看護・介護 職員募集中!
未経験者でも 歓迎いたします。

ファミリーガーデン品川
Familia Garden Shinagawa
〒141-0032 東京都品川区大崎3-20-9
TEL 03-5759-8186 FAX 03-5759-8187
交通 JR山手線「大崎駅」西口徒歩8分(約600m)

看護士24H常駐
全室ナースコールボタン設置
少人数の全室23室個室

キッズクラブ KID'S

第2回品川区ジュニア囲碁フェスタ2009

ぜひ親子でご参加を!

日6月27日(土)午後1時～4時30分
(受付は正午から)

場日野学園 (東五反田2-11-1)

対象/区内在住か在学中で中学生以下の方

※入門囲碁教室は引率者も可。

※小学生以下は原則として大人の引率者が必要。

申6月11日(木)までに、往復はがきに「ジュニア囲碁」とし、①～③の番号(第2希望まで)、住所、氏名、学校名、学年(年齢)、電話番号、棋力(段や級または囲碁を始めてどのくらいか)を文化スポーツ振興課文化振興係へ

プロ棋士のレッスンが受けられます

区長杯選手権か棋力認定戦に参加した方は日本棋院プロ棋士のレッスンが受けられます。



梅沢由香里(女流棋士)

①梅沢由香里のよくわかる入門囲碁教室

だれでも2時間で囲碁を覚えられます。

定員/100人(先着)

②区長杯選手権(小・中の部ノーハンデ戦)

上位入賞者は表彰があります。

定員/20人程度(抽選)

¥500円

③棋力認定戦

(7路盤クラス～19路盤クラスハンデ戦)

全員に日本棋院認定状を差し上げます。

定員/100人程度(抽選)

¥500円



昨年のジュニア囲碁フェスタの様子

幼稚園・保育園をチャイルドステーションとしてご利用ください

区立保育園・幼稚園では、保育体験や育児相談を行っています。園児と一緒に遊んだり、給食を食べるなど、楽しいプログラムを用意しています。

人生後57日～就学前のお子さんと保護者、妊産婦の方(先着)

※定員は実施園、実施内容により異なります。

¥給食体験は1食300円

申利用日の3日前までの午後2時～5時に、希望の保育園へ

問実施保育園、保育課運営係 ☎5742-6724

6月に参加できる主な事業

保=保育園

●保育園給食を知らう会

4日(木)=荏原保

5日(金)=三ツ木保

19日(金)=荏原西保

24日(水)=西五反田保

●人形劇

9日(火)=大崎保

23日(火)=大井保

●お茶会

10日(水)=小山台保

●夏祭り

5日(金)=西品川保

12日(金)=東品川保

●身体測定

2日(火)=大井倉田保(乳児が対象)

3日(水)=大井倉田保(幼児が対象)

18日(木)=八潮西保

●園庭開放

月～金曜=東五反田保、源氏前保、富士見台保

火・木曜=荏原保

月曜=のびっこ園台場

火曜=西中延保

●絵本の広場開放

18日(木)=西中延保

●保育体験・給食体験

38園で実施(二葉つぼみ保育園を除く)

※日程など詳しくは各園へお問い合わせください。

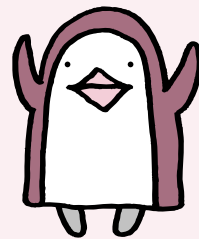

ジュニアゴルフ強化教室

東京国体出場を目標に開催!

コース	対象	日時(全10回)	費用	定員(抽選)	会場
SA	9～15歳	7/15～9/30 17:00～18:30	各33,600円	各8人	馬込ゴルフガーデン (大田区北馬込1-30-4)
SB		7/16～10/1 17:00～18:30			
SC	小・中学生	6/25～9/10 17:30～19:00	各21,000円	8人	加藤農園ゴルフリンクス (大田区新蒲田3-12-2)
SD		6/26～9/4 17:30～19:00		12人	

※費用は、貸しクラブ・ボール代込。 ※SA・SBは4人以上で開催。

申6月10日(木)までに、往復はがきFAXで希望コース(第2希望まで)、住所、氏名(ふりがな)、年齢、学校名、学年、電話番号、ゴルフ経験の有無をスポーツ協会へ

シニアクラブ SENIOR

シルバーパスを発行しています

70歳以上で希望する方に、都内バス、都営地下鉄、都電に乗車できるシルバーパス(有効期限9月30日)を発行しています。

¥20年度区民税が課税の方 10,255円

20年度区民税が非課税の方 1,000円

※20年度課税でも、前年の合計所得が125万円以下の方は1,000円。

問東京バス協会 ☎5308-6950

第99回 高齢者と介護者のための料理教室 はじめての料理、エコッキング

日5月26日(火)午後1時30分～4時30分

場荏原文化センター(中延1-9-15)

持ち物/エプロン、三角きん、筆記用具

人20人(先着)

¥600円

申5月25日(月)までに、電話で成幸ホーム ☎3787-5393へ



いきいき筋力向上トレーニング総合コース参加者募集

暮らしを楽しく過ごすには筋力アップと健康なお口でバランスの良い食事をとりましょう。

日7月1日～12月16日の第1・3水曜日

午後2時～4時(全12回)

場南大井シルバーセンター(南大井3-7-13)

内いすやチューブを使った筋力トレーニング、口の体操や手入れ方法の実践、栄養状態を保つためのアドバイス

人次のすべてにあてはまる方16人(抽選)

①おおむね65歳以上

②自力で会場への往復ができる

③現在運動をするのに支障がない

④6月3日(水)午後2時から、会場で行う説明会に参加できる

¥3,500円

申5月29日(金)までの月～金曜午前9時～午後5時に、本人が電話でコナミスポーツ&ライフ ☎0120-919-573へ

問高齢者いきがい課いきいき事業係

☎5742-6733

問い合わせ

●文化スポーツ振興課 Fax5742-6585・6893
☎140-8715 広町2-1-36 第二庁舎6階
●スポーツ係 ☎5742-6838
●生涯学習係 ☎5742-6837
●文化振興係 ☎5742-6835・6

●品川区スポーツ協会・総合体育館
受付時間：午前9時～午後7時
※土・日曜、祝日は5時まで。
☎141-0022 東五反田2-11-2
☎3449-4400 Fax3449-4401

●戸越体育館
☎142-0042
豊町2-1-17
☎3781-6600
Fax3781-6699

●品川保健センター
☎140-0001 北品川3-11-22 ☎3474-2225
●大井保健センター
☎140-0014 大井2-27-20 ☎3772-2666
●荏原保健センター
☎142-0063 荏原2-9-6 ☎3788-7016

お知らせ



第5期品川区廃棄物減量等推進審議会区民委員を募集します

一般廃棄物の減量や再利用の促進などを審議する廃棄物減量等推進審議会の区民委員を募集します。

☎7月～23年6月

☎区内在住かつ在勤で、平日昼間に開催する会議(年3・4回)に出席できる20歳以上の方若干名(選考)

※報酬あり。

☎6月12日(金) (必着) までに、住所、氏名、年齢、生年月日、電話番号、応募の動機、ごみ減量に向けての考え方(800字程度)を品川区清掃事務所(☎141-0032 大崎1-14-1 ☎3490-7705)へ郵送か持参

選考結果/6月下旬に応募者全員に通知

サマールックキャンペーン 6月1日～9月30日

区では今年も「サマールックキャンペーン」を実施します。上着を脱ぎ、ネクタイをはずした軽装で仕事をします。

皆さんの家庭や事業所でも、冷房設定温度を28℃にするなど、環境への負担を少なくする省エネルギー活動に努めましょう。

☎環境課 ☎5742-6755

シルバー人材センター 入会出張相談

自分にあった仕事が見つかります。シルバー人材センターにご相談ください。

☎5月27日(水)午前10時～午後3時

☎①大崎第二区民集会所

(大崎2-7-13)

②大井第二区民集会所

(大井2-27-20)

☎☎区内在住で、健康で働く意欲のある60歳以上の方

☎☎シルバー人材センター東大井支所 ☎3450-0713

※②では55歳からの無料職業紹介所「サポしながわ」の入会相談も開催します。

東品川在宅サービスセンター 介護者教室

☎5月30日(土)午後1時～3時

☎☎成年後見制度について

☎☎20人程度(先着)

☎☎5月29日(金)までに、電話で同センター(東品川3-1-8 ☎5479-2946)へ

南品川シルバーセンターは 改修工事のため休館します

7月～22年7月は耐震補強・内部改修などの工事のため休館します。

☎☎高齢者いきがい課シルバーセンター係 ☎5742-6946

在宅介護者日帰り研修

介護に関する情報や意見の交換と、介護者同士の交流をはかります。東京の下町を再発見するバスツアーで、寄席も観覧します。

☎6月13日(土)午前9時～午後5時

※集合・解散場所は後日お知らせします。

行き先/浅草

☎45人(初回の方優先、1家族1人)

☎1,000円

☎5月30日(土)までに、電話で西大井在宅サービスセンター ☎5743-6125へ

道路(私道)調査を行います

建築基準法改正に伴い、基準法上の道路の台帳を作成するため、現地で道路の幅などの測量を実施します。

☎6月1日～22年3月下旬

※建築基準法上の道路とは、法42条第2項道路、位置指定道路などです。

☎建築課細街路担当 ☎5742-6772

健康ひろば

母乳相談

母乳で育てたい、飲ませ方がわからないなどの母乳に関する相談を行います。

☎6月12日(金)午前9時～10時30分

☎助産師による母乳の話・相談、グループワーク

☎おおもむね1・2カ月児の母親10人(先着)

※そのほか希望の方はご相談ください。

☎☎電話で荏原保健センター ☎3788-7016へ

お口の健康フェスティバル

4・5歳児の希望者にフッ素塗布、ブラッシング指導、一般の方を対象に歯科相談を行います。

☎6月6日(土)午後1時～4時

☎☎当日、荏原歯科医師会館(中延1-4-15)へ

☎☎健康課保健衛生係 ☎5742-6743

6月のこころの健康専門医相談

●精神保健相談(こころの病気など)

品川保健センター/2日(火)

大井保健センター/1日(月)

荏原保健センター/5日(金)・19日(金)

●うつ病あんしん相談

品川保健センター/26日(金)

荏原保健センター/5日(金)

●高齢期のこころの相談

品川保健センター/23日(火)

大井保健センター/19日(金)

荏原保健センター/15日(月)・24日(水)

●児童思春期のこころの相談

品川保健センター/3日(水)

大井保健センター/25日(木)

荏原保健センター/22日(月)

☎各会場

応急診療所

行く前に必ず電話連絡を。健康保険証を忘れずに!

☎内=内科 小=小児科 歯=歯科 骨=接骨 薬=薬局

小児平日夜間/午後8時～午後11時(受付は10時30分まで)

☎月～金曜日 小 品川区こども夜間救急室 旗の台1-5-8 ☎3784-8181 昭和大学病院中央棟4階

休日昼間・夜間/午前9時～午後10時(受付は9時30分まで)

☎5月24日(日) ☎内小 品川区医師会休日診療所 北品川3-7-25 ☎3450-7650
☎内小 荏原医師会休日診療所 中延2-6-5 ☎3783-2355
☎薬 品川薬剤師会薬局 北品川3-11-16 ☎3471-2383
☎薬 荏原休日応急薬局 中延2-4-2 ☎6909-7111

休日昼間/午前9時～午後5時(受付は4時30分まで)

☎5月24日(日) ☎内小 酒寄医院 東大井2-26-3 ☎3761-3250
☎歯 野田歯科医院 西五反田1-17-6 ☎3495-6480
☎歯 嶋田歯科医院 平塚2-14-2 ☎3784-3684
☎骨 阿部接骨院 西品川3-1-20 ☎3490-2730
☎骨 上條接骨院 二葉2-8-9 ☎3786-7949
☎5月31日(日) ☎内小 林医院 東大井3-21-12 ☎3761-7780
☎歯 正司歯科 西五反田1-25-4 ☎3495-0811
☎歯 白田歯科クリニック 平塚2-18-12 ☎3785-6471
☎骨 根岸接骨院 東五反田5-26-6 ☎3441-8787
☎骨 しおざわ接骨院 西中延2-18-20 ☎5702-8158

土曜日夜間/午後5時～午後10時(受付は9時30分まで)

☎5月23日(土) 小 品川区こども夜間救急室 旗の台1-5-8 ☎3784-8181 昭和大学病院中央棟4階
☎5月30日(土) ☎内小 品川区医師会休日診療所 北品川3-7-25 ☎3450-7650
☎薬 品川薬剤師会薬局 北品川3-11-16 ☎3471-2383

健康診査・がん検診

一部有料

品川区テレホンサービス ☎3777-1135

※重病の方は119番をご利用ください。

医療機関の24時間案内

●東京都保健医療情報センター(ひまわり) ☎5272-0303
●東京消防庁テレホンサービス ☎3212-2323
●救急相談センター ☎#7119
●品川消防署 ☎3474-0119
●大井消防署 ☎3765-0119
●荏原消防署 ☎3786-0119

契約医療機関	女性の健診……………16～39歳 子宮がん検診(受診券あり) ……………20歳以上(偶数年齢) 大腸がん検診……………40歳以上 こう頭がん検診……………40歳以上 前立腺がん検診……………55歳以上 結核検診……………65歳以上 乳がん検診(視触診)……………71歳以上 成人歯科健診 ……………40・45・50・55・60・65・70歳	各 医 師 会	胃がん検診(予約制)35歳以上 肺がん検診……………40歳以上
		保 健 セ ン ター	結核検診(予約制)……………65歳以上

●品川区医師会(北品川3)
☎水 13:00～14:00
●荏原医師会(中延2)
☎火・水・金 13:00～14:00
●かしわせクリニック(中延5)
☎火・木・金 13:30～14:00
☎金 10:30～12:30
●いすゞ病院(南大井6)
☎月・水 15:00～16:00
●武蔵野大学メディカルセンター(港区港南2)
☎月～金 15:00～16:00
●検診車(中小企業センター)
☎7月27日(月) 10:00～15:30
☎28日(火) 9:00～15:30
☎8月14日(金) 10:00～15:30
☎15日(土) 9:00～15:30

5月から申込方法が変わりました。希望の方は、健康課へはがきかFAXで申し込んでください。希望者が多い場合は、翌々月以降の予約になることがあります。検診日と場所については、後日郵送でお知らせします。

☎誕生月の前月に送付する乳がん検診申込書(はがき)を健康課へ郵送か持参

○以前にお送りした受診券(はがきの付いていないもの)をお持ちの方は、はがきかFAXに「乳がん検診」とし、希望の医療機関・曜日、住所、氏名(ふりがな)、生年月日、電話番号、受診券の有効期限を健康課へ

※希望の医療機関はできるだけ多くご記入ください。

○契約医療機関など、ご不明な点は健康課にお問い合わせください。
○乳がんマンモグラフィ検診は各日定員がありますが、現在希望者が非常に多く予約がとりにくくなっています。

品川区健康課 ☎140-8715 品川区役所第二庁舎7階 ☎5742-6743 Fax 5742-6883
品川区医師会 ☎3474-5609 荏原医師会 ☎3783-5167
品川歯科医師会 ☎3492-2535 荏原歯科医師会 ☎3783-1878

お知らせ

飼い主のいない猫(地域猫)の不妊・去勢手術費の一部を助成します

対象／区内に生息している生後6カ月以上の飼い主のいない猫(地域猫)について、品川区に住居登録をしている方が申請
※1人1頭に限り、1頭まで。

助成(抽選)／
去勢(オス) 1頭4,000円=6頭
不妊(メス) 1頭8,000円=20頭

助成方法／区内の動物病院で手術実施後に、口座振り込み
※手術完了報告書を提出。
6月1日(月)～11日(木)に、生活衛生課で配布する申請用紙を同課庶務係(☎140-8715品川区役所本庁舎7階☎5742-9132)へ郵送か持参
※外飼している猫や、現在野良猫でもその猫を飼う予定がある場合は、飼い猫。

パソコンの相談

身体障害・知的障害をお持ちの方を対象に、パソコン操作方法のアドバイスや使い方などの相談を受けます。

6月2日(木)①午前10時～正午
②午後1時30分～3時30分
区内在住で65歳未満の身体障害者手帳か愛の手帳をお持ちの方各4人(先着)

6月25日(木)までに、電話かFAXに「パソコン相談」とし、番号、住所、氏名、年齢、電話番号、障害の程度、相談内容を心身障害者福祉会館(旗の台5-2-2 ☎5750-4996 Fax3782-3830)へ
※手話通訳、要約筆記が必要な方はご連絡ください。

スポーツ

八潮地区バウンドテニス教室

6月7日～28日の日曜日午後1時～3時
1回100円
運営／八潮地区スポ・レク推進委員会
6月2日(火)までに、往復はがきかFAXで講習会名、時間、住所、氏名、年齢、電話番号、足のサイズ、経験の有無をスポーツ協会へ

フラダンス講習会

音楽に合わせて楽しみながら身体を動かし、心身をリラックスしてみませんか。
6月13日(土)・20日(土)
午前10時～11時30分(全2回)
講師／芥川美佳
(ハワイアンフラススタジオ主宰)
40人(抽選)
860円(保険料込)
5月31日(日)までに、往復はがきで講習会名、住所、氏名、年齢、性別、電話番号を戸越体育館へ

9人制 ねりんバレーボール大会

6月28日(日)午前9時から
総合体育館
試合方法／ブロック別トーナメント戦(敗者戦あり)
男子の部=45歳以上
女子の部=50歳以上
1チーム5,000円
6月17日(水)までに、費用を持ってスポーツ協会へ
※主将会議を、6月24日(水)午後7時から総合体育館で行います。



シュノーケリング講習会

初心者から経験者まで技術に応じて楽しく指導します。
6月20日(土)
①午前9時～11時30分
②10時30分～午後1時
日野学園温水プール(東五反田2-11-1)
小学4年生以上の方各20人(抽選)
各530円、小・中学生各280円
※用具は持参。お持ちでない方は無料で貸し出し。
6月2日(火)までに、往復はがきかFAXで講習会名、時間、住所、氏名、年齢、電話番号、足のサイズ、経験の有無をスポーツ協会へ

講座・講演

家庭教育講演会 共に育つ親子関係

6月17日(水)午前10時～正午
講師／西川つかさ(脚本家)
430人(先着)
託児/2歳～就学前のお子さん20人(先着)
※おやつ代100円。
託児希望の方は、6月10日(水)までに電話で庶務課へ。
6月17日(水)午前10時～正午
講師／西川つかさ(脚本家)
430人(先着)
託児/2歳～就学前のお子さん20人(先着)
※おやつ代100円。
託児希望の方は、6月10日(水)までに電話かFAXで庶務課へ。

品川歴史館文化講演会 古代大井駅を探る

古代東海道と大井駅はどこにあったのでしょうか。研究の最先端からそのなごにせまります。
6月13日(土)午後1時30分～4時
講師／森田悌(群馬大学名誉教授)ほか
90人(抽選)
6月2日(火)(必着)までに、往復はがき(1人1枚)で講演会名、住所、氏名、年齢、電話番号を品川歴史館(☎140-0014大井6-11-1 ☎3777-4060)へ

保育サポーター養成講座

地域で子育てを支援する保育サポーターを養成します。
6月18日～10月1日の木曜日
午前9時30分～正午(全10回)
往原第五区民集会所(二葉1-3-37)
※6月18日は中小企業センター(西品川1-28-3)で右段の「公開講座」を受講。
講師／佐々木正美(児童精神科医) 佐藤佳代子(宝仙学園短期大学保育学科講師)ほか
高校生以上の方30人(先着)
5,000円
6月15日(月)までに、往復はがきかFAX、Eメールで講座名、住所、氏名、電話番号、FAX番号、参加の動機をふれあいの家-おばちゃんち(☎140-0001北品川2-28-19 Fax3471-8610 ☎fureai@obachanchi.org)へ
6月15日(月)までに、往復はがきかFAX、Eメールで講座名、住所、氏名、電話番号、参加の動機、託児希望の有無をふれあいの家-おばちゃんち(Fax3471-8610 ☎fureai@obachanchi.org)へ
6月15日(月)までに、FAXかEメールで講座名、住所、氏名、電話番号、参加の動機、託児希望の有無をふれあいの家-おばちゃんち(Fax3471-8610 ☎fureai@obachanchi.org)へ
6月15日(月)までに、往復はがきかFAX、Eメールで講座名、住所、氏名、電話番号、参加の動機、託児希望の有無をふれあいの家-おばちゃんち(Fax3471-8610 ☎fureai@obachanchi.org)へ

環境学習講座 身近な自然を知る二つの講座

①人と自然がふれあえる街づくり
自然環境に配慮しつつ、人と自然がふれあえる街づくりについて学びます。
6月14日(日)午後2時～4時
環境情報活動センター(第二庁舎3階)
講師／草刈秀紀(野生生物保護学会理事)
30人(先着)
②身近な自然観察～鳥・花・虫を楽しむ
都会の鳥、雑草、昆虫などの生活を通して、都市の環境について学びます。
6月16日(火)午後2時～4時
品川シアター(防災センター2階)
講師／唐沢孝一(自然観察大学副学長)
40人(先着)

共通
持ち物／筆記用具
6月8日(月)までに、往復はがきかFAXで講座名、番号、参加者全員の住所・氏名・年齢・電話番号・FAX番号を環境情報活動センター(☎140-8715品川区役所 ☎5742-6533)へ
※HP/shinagawa-eco.jp/からも申し込みます。

朗読講習会

視覚障害者にとって、わかりやすく聴きやすい朗読の基礎を学びます。
6月26日～9月4日の金曜日
午前10時～正午(全10回)
区内在住か在勤の18歳以上で、ボランティア活動をしたい方20人(抽選)
6月12日(金)(必着)までに、往復はがきで講習会名、住所、氏名、年齢、電話番号を心身障害者福祉会館(☎142-0064旗の台5-2-2 ☎5750-4996)へ

公開講座 子育て支援でわかちあう“喜び”

6月18日(水)午前10時～正午
中小企業センター(西品川1-28-3)
講師／佐々木正美(児童精神科医)
高校生以上の方60人(先着)
※託児あり(1,000円)。
500円
6月15日(月)までに、FAXかEメールで講座名、住所、氏名、電話番号、参加の動機、託児希望の有無をふれあいの家-おばちゃんち(Fax3471-8610 ☎fureai@obachanchi.org)へ
6月15日(月)までに、往復はがきかFAX、Eメールで講座名、住所、氏名、電話番号、参加の動機、託児希望の有無をふれあいの家-おばちゃんち(Fax3471-8610 ☎fureai@obachanchi.org)へ

Uサイクル

ご協力ください

■拠点回収
(食品トレイ、古着、廃食用油)
6月13日(土)・27日(土)午前10時～正午＝小学校など20カ所(台場・三木・第一日野・第三日野・後地・小山・第二延山・大原・鈴ヶ森・浅間台・京陽・城南第二・立会・旗台・大井第一・大間窪小学校、日野学園、大井第三・八潮地域センター、区役所)
■エコボックス
(紙パック、食品トレイ)
大井第三地域センター(西大井4-1-8)ほか26カ所に設置しています。

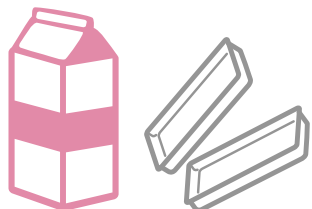

フリーマーケット

■出店者募集
●6月6日(土)午前10時～午後2時30分
※雨天は7日(日)。
募集数/50店
出店料/500円
6月6日(土)までに、往復はがきかFAXで講習会名、時間、住所、氏名、年齢、電話番号、足のサイズ、経験の有無をスポーツ協会へ

●6月11日(木)午前10時～午後1時
※雨天中止。
6月11日(木)までに、往復はがきかFAXで講習会名、時間、住所、氏名、年齢、電話番号、足のサイズ、経験の有無をスポーツ協会へ

リサイクル情報紙「くるくる」

「ゆずりたい物」「ゆずってほしい物」を紹介しています。毎月1日発行で地域センター、図書館などに置いてあります。掲載希望の方は、電話かFAXでお申し込みください。

リサイクルショップ「リボン」

来店をお待ちしています。18歳以上の方はだれでも出品できます。希望の方は電話か店頭で予約してください。
※出品時、住所・年齢の確認ができるものを持ってご来店ください。
手数料/出品1点につき100円
※販売実費として、売り上げの40%をいただきます。
※不用品交換情報ボードは無料です。希望の方は来店してください。
定休日/両店とも水曜日
※買い物袋をお持ちください。

旗の台店

旗の台5-13-9 旗の台駅南口下車
☎5498-7803
営業時間/午前11時～午後7時
取扱商品/衣服など日用品
※旗の台店では買い取りも行っています。

旗の台店 「婦人・紳士フォーマル用品」 出品募集

6月23日(土)～6月5日(金)
午後1時～4時
※予約なしでお持ちください。
※身分証明書をお持ちください。
※出品は1人1回10点までです。

大井町店

広町2-1-36 第三庁舎2階
☎5742-6933
営業時間/午前11時～午後5時30分
取扱商品/家具、贈答品など
※家具など、自分で持ち込みできない方に運送業者を紹介します(運送料は有料)。

問い合わせ

●文化スポーツ振興課 Fax5742-6585・6893
☎140-8715 広町2-1-36 第二庁舎6階

- スポーツ係 ☎5742-6838
- 生涯学習係 ☎5742-6837
- 文化振興係 ☎5742-6835・6

●品川区スポーツ協会・総合体育館
受付時間：午前9時～午後7時
※土・日曜、祝日は5時まで。
☎141-0022 東五反田2-11-2
☎3449-4400 Fax3449-4401

●戸越体育館
☎142-0042
豊町2-1-17
☎3781-6600
Fax3781-6699

●品川保健センター
☎140-0001 北品川3-11-22 ☎3474-2225

●大井保健センター
☎140-0014 大井2-27-20 ☎3772-2666

●荏原保健センター
☎142-0063 荏原2-9-6 ☎3788-7016

**障害者カルチャー教室
生け花教室**

初めての方でも簡単にできます。参加してみませんか。

☎6月13日(土)・22日(月)
午後1時30分～3時30分(全2回)

☎区内在住で65歳未満の身体障害者手帳か愛の手帳を持っている方10人(初めての方優先)

☎6月5日(金)までに、電話かFAXで教室名、住所、氏名、年齢、電話番号、障害の程度を心身障害者福祉会館(旗の台5-2-2 ☎5750-4996 Fax3782-3830)へ

**障害者のためのパソコン教室
うちわ作り**

7月11日(土)	①午前10時～正午 ②午後1時30分～3時30分
7月16日(木)	③午前10時～正午 ④午後1時30分～3時30分
7月25日(土)	⑤午前10時～正午

☎区内在住で65歳未満の身体障害者手帳か愛の手帳をお持ちの方各4人(先着)
※パソコンの持ち込み、テーマ以外のことはできません。
☎電話かFAXで教室名、番号、住所、氏名、年齢、電話番号、障害の程度、パソコン経験の有無を心身障害者福祉会館(旗の台5-2-2 ☎5750-4996 Fax3782-3830)へ

**障害者カルチャー教室
書道教室**

初めての方でも簡単にできます。参加してみませんか。

☎7月11日(土)・27日(月)
午後1時30分～3時30分(全2回)

☎区内在住で65歳未満の身体障害者手帳か愛の手帳をお持ちの方10人(初めての方優先)

☎7月3日(金)までに、電話かFAXで教室名、住所、氏名、年齢、電話番号、障害の程度を心身障害者福祉会館(旗の台5-2-2 ☎5750-4996 Fax3782-3830)へ

メイプルセンターの講座

①らくらくエアロ
☎5月30日～6月27日の土曜日
午前10時～11時30分(全5回)
※全11回のうち7回目からの途中入会。
☎20人(先着) ☎6,850円

②謡～宝生流
☎5月25日～6月29日の月曜日
午前10時15分～11時45分(全5回)
※全9回のうち5回目からの途中入会。
☎18人(先着) ☎3,500円(テキスト代別)

③ヨガ
☎5月28日～6月25日の木曜日(全5回)
(1) 午後1時～3時
(2) 3時15分～5時15分
※全11回のうち7回目からの途中入会。

④舞踊教室
☎5月29日～6月26日の金曜日(全5回)
(1) 午後1時30分～3時15分
(2) 3時30分～5時15分
※全11回のうち7回目からの途中入会。
☎各15人(先着) ☎各6,500円

⑤バステル画
☎6月2日～23日の火曜日
午後6時30分～8時30分(全4回)
※全11回のうち8回目からの途中入会。
☎15人(先着) ☎6,200円(モチーフ代込)

⑥やさしい透明水彩画
☎6月4日(木)・18日(木)
午前10時～正午(全2回)
※全6回のうち5回目からの途中入会。
☎15人(先着) ☎3,500円(モチーフ代込)

☎電話でメイプルセンター(西大井駅前 ☎3774-5050)へ

☎6月7日(日)午後3時～4時30分

☎0～6歳児の保護者80人(先着) 託児/10人(先着)
※1人につき1,000円。託児は ※託児は ☎oubo2009@s-messe.com で同実行委員会へ。Eメールができない方はお問い合わせください。
共催/品川子育てメッセ実行委員会 ふれあいの家～おばちゃんち [区との協働事業]
☎当日、中小企業センター(西品川1-28-3)へ
☎地域活動課協働推進担当 ☎5742-6605

シルバーセンター民舞民謡大会
シルバーセンター利用者の民舞民謡の成果発表会です。三味線デュオ“あんみ通”の特別出演もあります。
☎6月5日(金)午前9時30分～午後4時
☎観覧方法/ 当日、きゅりあん(大井駅前)へ
☎高齢者いきがい課シルバーセンター係 ☎5742-6946

催し

“地域で子育て” 品川の子育てを語ろう! ふらっとシンポジウム

子育て真っ最中だからこそ感じた疑問や体験を話し合いませんか。

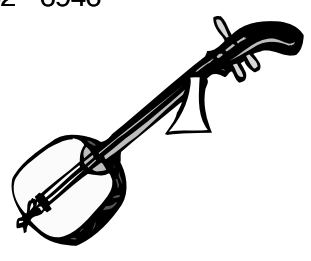

**水たまりをなくしましょう
殺虫剤に頼らなくても蚊はいなくなります**

夏に発生する蚊の多くはヒトスジシマカ(通称「ヤブカ」)です。ごくわずかな水たまりにも産卵し、生みつけられた卵は約10日から2週間で成虫になります。蚊が産卵する水たまりをなくすことで、殺虫剤を使用することなく駆除することができます。

- 放置されている空き缶やびん、古タイヤなどを片づける。
- 雨どいや雨水まさは土砂や枯れ葉などを取り除き、水がたまらないようにする。
- 植木鉢や受け皿は裏返しにして、雨水などがたまらないようにする。
- 蚊のかくれ場所となるので、生い茂った雑草は刈り取る。
- 水盤などの水は、蚊が成虫になる10日間を超えないよう、まめに取り替える。
- 網戸を上手に利用し、蚊が住宅へ侵入するのを防ぐ。

区では今年度から殺虫剤の配布や散布は行いません

蚊の行動範囲は広くありません。蚊が発生したら、周辺に水たまりがないか、町内や隣同士で点検しましょう。
☎生活衛生課環境衛生担当 ☎5742-9138

定額給付金はお手元に届くまでに時間がかかります

定額給付金の申請書類を送っていただいた方へは、書類を審査後、決定通知書を送ります。一斉に大量の処理を行うため決定通知書の送付に時間がかかっています。決定通知書が届いてから、2週間程度で世帯主の方の口座へ振り込みます。ご了承ください。

まだ申請書類を送っていない方は、できるだけ早めにお送りください。また、少しでも早く給付できるよう「郵送申請による口座振り込みの給付」にご協力ください。

☎地域活動課定額給付金担当 ☎5742-6543

ドメスティック・バイオレンス(DV)被害のため、定額給付金、子育て応援特別手当を受給できない方へ

DV被害のため、定額給付金、子育て応援特別手当を受給できない方は、ご相談ください。

☎子育て支援課児童手当係 ☎5742-6721

●水と緑のふれあい交流

**山北町との交流拠点施設
「ひだまりの里」を
ご利用ください**

丹沢大山国定公園にある丹沢湖、その三保ダムを間近に見る河内川河畔に交流活動拠点「ひだまりの里」があります。
品川から西へ80km、車でおよそ1時間30分の距離に、「谷深く沢青き山」丹沢が連なります。自然と親しみ、気軽にアウトドアライフを家族や友達とお楽しみください。

☎地域活動課市町村交流担当 ☎5742-6856

施設案内

- オートキャンプ場** 約3,500m².....
A/C電源付き14サイト
普通車(区民)/1泊 4,000円
 デイキャンプ 2,000円
貸し出し用品(有料)/テント、タープ、コンロ、ランタン、釣りざおなど
その他/炊事場、水洗トイレ

- クラブハウス(管理棟).....**
延べ床/約600m²
多目的ホール、展示普及室、売店、調理室、シャワー室、事務室、駐車場50台
※バドミントン、卓球用具貸し出し。

- テニスコート.....**
全天候型コート、4面
1時間/820円
1面1日/5,740円
※テニス用具貸し出し。

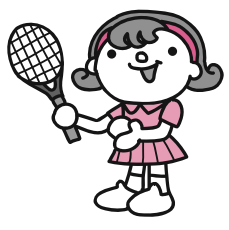

- 区民農園.....**
貸し農園(年間利用)/15m² 96区画
 30m² 57区画
※農機具の貸し出し、貸し農園指導あり。
※農園の利用については、地域活動課市町村交流担当にお問い合わせください。

利用申込

ひだまりの里運営協会 神奈川県足柄上郡山北町神縄438
☎0465-77-2777 Fax0465-77-2088 ※4カ月前から予約受け付け。

- サボしながわ
- 健康センター・総合体育館の教室
- 集中豪雨に備えて



品川区は、サービス精神、チャレンジ精神、新感覚でイメージアップ運動を進めています。



「男女共同参画のための品川区行動計画（第4次）素案」にご意見をお寄せください

区では、男女共同参画社会の実現をめざし、昭和56年から現在までの間、3次にわたる行動計画を策定し、推進してきました。

今回、4月にスタートした品川区長期基本計画の「平和で人権が尊重される社会をつくる」という基本方針のもと、基本的人権の尊重に基づく男女共同参画社会を実現するため、「男女共同参画のための品川区行動計画（第4次）素案」をまとめました。今号ではその概要をお知らせします。より実効性の高い計画を策定するため、皆様のご意見をお寄せください。



問い合わせ

人権啓発課男女共同参画担当

☎140-0011東大井5-18-1(男女共同参画センター) ☎5479-4104 Fax5479-4111 ✉danjo@city.shinagawa.tokyo.jp

計画期間 21～30年度(10年間)

基本視点

- 1. 行動** 区民一人ひとりが、家庭、地域、職場、学校などあらゆる場面において男女共同参画の理念に基づき、意識や慣行を見直し、男女共同参画社会の実現に向けて行動します。
- 2. 協働** 区と区民、企業、NPO、ボランティア団体などがそれぞれ主体となってすすめていきます。
- 3. 推進** 進捗状況を調査し、その結果を評価しながら計画を推進します。

基本理念

男女共同参画社会をめざして、次の理念を定めます

区民一人ひとりが互いに人権を尊重しつつ責任を分かち合い、能力と個性を發揮できる男女共同参画社会の実現

基本目標

次の三つの基本目標にそって、計画を進めていきます

- 1. 人権が尊重されるまち 品川区の実現**
生活のあらゆる場面で、これまでの慣行を見直し、一人ひとりの人権が尊重され、多様な生き方ができる社会をめざした意識啓発や情報提供などを行います。
- 2. あらゆる分野における男女共同参画の推進**
政治、経済、社会、文化など、あらゆる分野において男女がともに参加し、政策や方針の決定過程に女性が今まで以上に参画できるようしくみづくりを進めるとともに、人材の育成と発掘などを積極的に行います。
- 3. 仕事と生活の調和(ワーク・ライフ・バランス)の実現**
男女がともに、仕事と家庭、地域、余暇や自己啓発など様々な分野においてバランスよく活動できることが重要です。とくに男性が従来の職場中心のライフスタイルから、職場、家庭、地域社会への参加などのバランスがとれたライフスタイルへの転換が図れるように、事業者とも協働して計画を推進していきます。

重点的に取り組む施策

配偶者からの暴力やセクシュアル・ハラスメント防止対策の充実、ワーク・ライフ・バランスの推進に取り組みます

●配偶者からの暴力の防止と被害者支援をめざす取り組み

ドメスティック・バイオレンスの防止に向けた取り組みの中心として、「配偶者暴力対策基本計画」を策定します。計画に基づき、配偶者暴力相談支援センター機能を整備し、意識啓発や被害者支援を進めるほか、様々な関係機関とも連携し、総合的な支援を進めていきます。

●仕事と生活の調和した社会をめざす取り組み

住民や企業、区が協力してワーク・ライフ・バランスを推進することによって、多様性が尊重され、活力のある社会の実現をめざします。また、一人ひとりがその能力や適性、生活の状態に応じて多様な選択を行い、様々な活動を行えるよう、これまでの施策を見直しながら、区民参加の新しいあり方について模索していきます。

課題解決の方向と取り組み

課題を解決するために、次の取り組みを行います

課題Ⅰ

人権が尊重されるまち 品川区の実現

1. 人権尊重の視点にたった男女平等意識の教育と啓発
2. 人権擁護と暴力根絶への取り組み
3. 生涯を通じた健康づくりの支援

課題Ⅱ

あらゆる分野における男女共同参画の推進

1. 政策・方針などの意思決定における男女共同参画
2. 地域活動における男女共同参画
3. 女性のチャレンジ支援

課題Ⅲ

仕事と生活の調和(ワーク・ライフ・バランス)の実現

1. 仕事と生活の調和(ワーク・ライフ・バランス)に対する意識の啓発
2. 働く場におけるワーク・ライフ・バランスの推進
3. 家庭生活におけるワーク・ライフ・バランスの推進
4. 地域におけるワーク・ライフ・バランスの推進

皆様のご意見をお寄せください



「男女共同参画のための品川区行動計画（第4次）素案」に、自由にご意見をお寄せください。

応募方法

6月9日(火)までに、意見、住所、氏名を人権啓発課男女共同参画担当(男女共同参画センター)へ郵送かFAX、Eメール、持参

- 「男女共同参画のための品川区行動計画（第4次）素案」の全文は区ホームページ、男女共同参画センター、区政資料コーナー(第三庁舎3階)、中小企業センター(西品川1-28-3)、地域センター、文化センター、図書館、児童センター、保育園でご覧になれます。