

しながわ

平成21年(2009)
10/11
1727号

☎140-8715 品川区広町2-1-36 代表番号 ☎3777-1111 広報広聴課 ☎5742-6644 Fax5742-6870 <http://www.city.shinagawa.tokyo.jp/>

区役所は耐震改修工事のため駐車スペースに限りがあります。車でご来庁の際はお待ちいただくことがありますので、ご了承ください。

三つのRで、ごみ減量

私 たちの生活はたくさんのものに囲まれて大変便利で豊かになりました。大量にものが生産され、消費され、捨てられます。その結果大量のごみがあふれ出て、環境を悪化させました。

もう一度「もったいない」という精神を再認識し、ものを大切に使い、ごみを出さない【Reduceリデュース】、繰り返し使う【Reuseリユース】、資源として再生利用する【Recycleリサイクル】という三つのRを積極的に実践しましょう。身近なところから3Rを推進し、資源循環型のライフスタイルへ転換を進め、「資源循環型都市しながわ」の実現をめざしていきましょう。

今号では、日常生活の中で、私たちが実践できる3Rをご紹介します。

リデュース Reduce



- リデュース度チェック**
- 食材は必要な分だけ購入し、余らせて捨てないようにしている
 - ものを大切にできるだけ長く使う
 - 買い物でレジ袋をもらわないようにしている

無駄な買い物をしないように必要なものをメモしておこう！マイバッグも忘れずに！

毎日の生活の中でごみになるものを減らしましょう

ごみを減らすには、繰り返し使う【リユース】、再生利用する【リサイクル】の前に、まずごみを出さない【リデュース】が大切です。

リユース Reuse

リユース度チェック

- フリーマーケットやリサイクルショップに行ったことがある
- ごみにする前に、もう一度使えないか考えてみる
- シャンプー・洗剤などは、詰め替えのできる商品を使っている



リサイクルショップ

使わなくなったものをそのまま生かして繰り返し使いましょ

衣類や日用品は…リサイクルショップ「リボン」
旗の台店（旗の台5-13-9 ☎5498-7803）へ
家具やギフトは…リサイクルショップ「リボン」
大井町店（区役所第三庁舎 ☎5742-6933）へ



みんなもチェックしてみよう

Rちゃん
品川区在住。両親と弟の4人家族。S大学環境学部の4年生。学校で勉強した「地球に優しいエコライフ」を実践中です。

リサイクル Recycle

リサイクル度チェック

- ごみや資源はきちんと分けて出している
- 学校や地域などの資源回収に参加している
- リサイクル製品をなるべく使っている



拠点回収

資源として、新しいものに生まれ変わらせて、使えるようにしましょう

【資源ステーション回収】新聞、雑誌、段ボール、紙パック、紙箱、飲食用びん・缶、ペットボトル、乾電池、汚れていないプラスチック製包装容器、蛍光灯
【拠点回収】食品トレイ、古着、廃食用油



フリーマーケット

問い合わせ/
品川区清掃事務所リサイクル推進係
☎3490-7098

10月は「3R（スリーアール）推進月間」です

迷惑です!

放置自転車

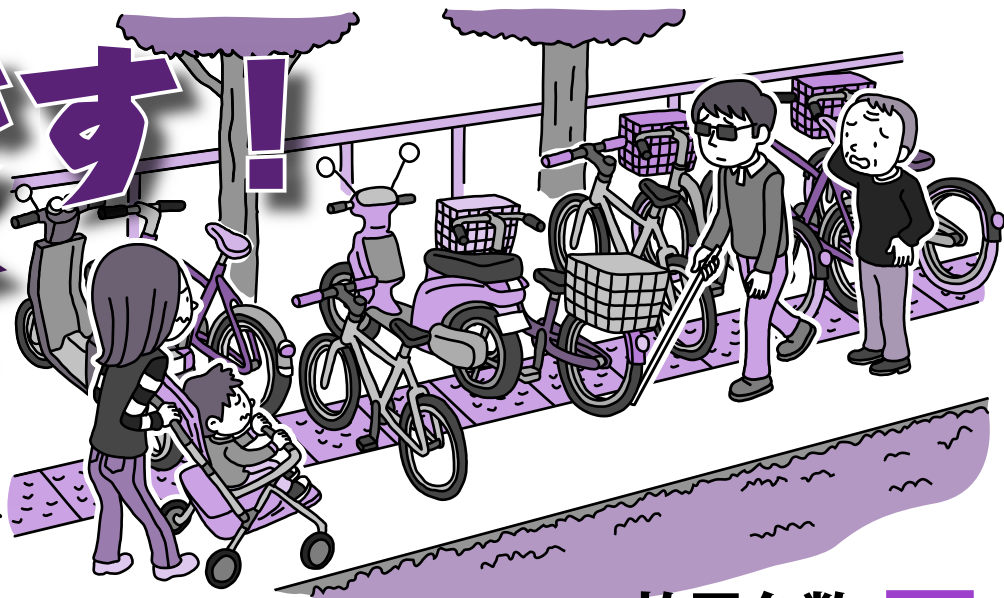

放置台数の多い駅

20年11月の調査

1 大井町駅	489台
2 五反田駅	387台
3 武蔵小山駅	317台
計	1,193台 (全体の42%)
区全体台数	2,809台

道路はみんなのものです。しかし、駅周辺などには、いつも放置された自転車などがあふれています。

区では、有料駐輪場の整備や放置自転車の警告・撤去などを行っていますが、区で行う対策だけでは限界があります。道路に自転車やバイクは放置しないという一人ひとりのモラルや協力がなければ、放置自転車問題の解決はありません。皆さんのご協力をお願いします。



道路は駐輪場ではありません

区内各駅の周辺や商店街など、様々な場所で放置自転車やバイクがあふれて道路をふさぎ、通行の妨げになっています。放置された自転車やバイクは、高齢者や身体の不自由な方、幼児などにとって危険な障害物であるばかりでなく、救急車や消防車の緊急活動の妨げにもなります。

放置された自転車やバイクのない安全な道路と景観を守るため、また健康のためにも、自転車やバイクを利用しないで歩きましょう。歩くことで、まちも見えてきます。皆さんのご協力をお願いします。

健康のために歩きましょう



駅周辺では自転車やバイクの放置を禁止しています

駐輪場が設けられている23の駅周辺は、区条例により自転車やバイクの放置を禁止する区域に指定されています。この区域内では、駐輪場以外の場所に自転車などを置くと、放置されたものとみなされ、撤去の対象となります。また、放置禁止区域外でも、交通の障害となったり、長期間放置されている場合は撤去します。

区民参加のクリーンキャンペーン

10月22日(木)～28日(水)

放置防止への理解と協力を得るために、警察署や関係機関、区民の方などと合同で行います。今年も大井町・青物横丁・中延・武蔵小山の4駅でこれまで以上に区民の方と連携・協力したキャンペーンを実施します。区内での自転車利用の自粛や駅前、商店街での自転車などの放置禁止を訴えていきます。

撤去した自転車は、八潮北保管所、不動前保管所で保管し、返還の際には、保管料をいただきます

■八潮北保管所 場所/八潮1-3-1 品川シーサイド駅徒歩9分 ☎3790-8820	開設日時/ 火～日曜日午前10時～午後7時 ※祝日、12月29日～1月3日は休み。 持参する物/ (1)引き取りにくる方の氏名・住所を確認できるもの(保険証など) (2)自転車・バイクのかぎ (3)保管料 自転車3,000円 バイク5,000円
■不動前保管所 場所/西五反田3-11-14 不動前駅徒歩5分 ☎5436-8885	

地域振興基金を活用した区民活動助成事業が決まりました

「地域振興基金を活用した区民活動助成制度」に、9件の申請があり、審査の結果、次の8件の事業が決まりました。詳しくは区ホームページをご覧ください。

問い合わせ/地域活動課協働推進担当 ☎5742-6605

助成事業	交付決定団体
1 健康推進事業	池田山町会
2 山中いきいき広場10周年イベント事業	山中いきいき広場運営協議会
3 自立支援人材育成事業	品川たすけあいワーカーズ・たんぼぼ
4 健康体操事業	はる・あき会
5 人とつながる子育て事業	品川こども劇場
6 体づくりコミュニティ～高齢者の健康づくりと社会参加の促進	旧東海道品川宿周辺まちづくり協議会
7 親支援講座「完璧な親なんていない(Nobody's Perfectプログラム)」	ふれあいの家-おばちゃんち
8 しながわ花海道プロジェクト	品川花海道プロジェクト

地域貢献活動を応援するために寄付にご協力ください

地域課題や社会的課題解決のために活動している区民活動団体の事業資金支援を目的に地域振興基金を設置しました。この基金は皆さんの寄付金で運営されます。

【主な対象事業】

- 高齢者や障害者の地域生活を支援する事業
- 子育て支援や子どもの健全育成を図る事業
- 社会教育・文化・スポーツの、振興にかかわる事業 など

※詳しくはお問い合わせください。

地域振興基金への寄付をありがとうございました

渡辺公一、荏原会、三好菊枝、小菅正子、伊藤真理子、高林正敏、菊地高志、大場育子、大場昭吾、松縄一男、金野政二、山田實、田中義英、オオゼキ4店舗ほか (敬称略・順不同)

区議会のケーブルテレビ放送

決算特別委員会での総括質疑の様子が、ケーブルテレビ品川で放送されます。

10/22(木)	品川自民党区議団
	品川区議会公明党
	日本共産党品川区議団
	民主品川
14:00 22:00	品川区議会無所属クラブ
	品川区議会無所属の会
	品川・生活者ネットワーク
	民主品川
10/25(日) (再放送)	品川区議会無所属クラブ
	品川区議会無所属の会
	品川・生活者ネットワーク
	品川自民党区議団
14:00 22:00	品川区議会公明党
	品川区議会無所属の会
	品川自民党区議団
	日本共産党品川区議団

ケーブルテレビで放送された会議のビデオテープ(VHS)、DVDを貸し出しています。希望の方は電話で区議会事務局 ☎5742-6810へ。

働きたい、仕事を頼みたいと思ったら シルバー人材センターへ



品川区シルバー人材センターは、昭和52年に設立された公益法人で、高齢者の生きがいづくりと社会参加を応援しています。仕事は、民間企業や官公庁、家庭などから高齢者にふさわしい仕事を受けています。

シルバー人材センターへ会員登録をし、現役時代の知識や経験をいかして働いてみませんか？また、大工仕事や家事援助などの仕事を依頼したい方は、お気軽にお問い合わせください。

〒140-0001 品川区シルバー人材センター本部(☎3450-0711 Fax3471-6187)

働きたいと思ったら… 会員登録をしてください

区内在住で、健康で働く意欲のある60歳以上の方
登録料/年2,500円

管理の仕事	学校・マンションなどの施設管理、駐車場管理、自転車整理など
軽作業の仕事	公園清掃、除草、商品管理、袋詰め梱包包装、ビル清掃など
事務の仕事	一般事務、受付事務、毛筆筆耕、あて名書きなど
技能を必要とする仕事	大工仕事、板金、ブロック、塗装、ふすま・クロス張り、植木手入れ、洋服補修、和裁仕立てなど
専門・技術の仕事	学習教室、経理など
サービスの仕事	集配、配達、家事援助、区広報の配布、児童送迎・見守りなど



22年度 園児募集

●区立幼稚園

幼稚園名	所在地	電話番号	保育期間・募集人員	
			2年保育 (新4歳児)	1年保育 (新5歳児)
城南	南品川2-8-21	3471-7584	各30人	募集は行いません
平塚 *1	荏原4-5-22	3781-8913		*4
浜川	南大井4-3-14	3761-6395		若干名
御殿山	北品川5-10-7	3443-7352		各10人程度
伊藤	西大井5-22-8	3775-8028		若干名
第一日野 *2	西五反田6-6-6	3493-7264		募集は行いません
台場	東品川1-8-30	3472-8378	33人 *3	*4
二葉	二葉1-3-24	3785-9560	60人 *3	若干名
八潮わかば	八潮5-6-32	3799-1542	30人	

※2年保育については、受付締切日に応募人数が10人未満の場合は、クラス編制を行わず、「クラス編制されない場合の希望幼稚園」に編入することになります。その場合は電話でご連絡します。

※すべての幼稚園で預かり保育を実施しています。詳しくは募集要項配布時にお渡しする書類をご覧ください。

*1 平塚幼稚園は建て替えのため、23年1月に同一敷地内の仮園舎に移転予定です。

*2 第一日野幼稚園は、22年4月に五反田文化センター建て替え地(西五反田6-5-6)へ移転し、6月から保育園も開設され、幼保一体施設になる予定です。

*3 台場・二葉幼稚園は幼保一体施設のため、保育園3歳児クラス(定員15人)から繰り上がるお子さんを含みます。また、二葉幼稚園の預かり保育の利用定員についても同様です。

*4 城南・平塚・台場幼稚園は、前年度の2年保育(4歳児)の欠員がないため、1年保育(5歳児)の募集は行いません。

区内在住で、保護者が送り迎えできる、次の期間に生まれたお子さん(抽選)

2年保育(新4歳児) = 平成17年4月2日～18年4月1日

1年保育(新5歳児) = 平成16年4月2日～17年4月1日

募集要項/

10月21日(火)から、区立幼稚園、保育課(第二庁舎7階)で配布

11月4日(水)・5日(木)午後1時30分～3時に、申込書とお子さんの住民票の写し(外国籍の方は外国人登録原票記載事項証明書)を持って入園を希望する幼稚園へ

入園説明会/10月27日(火)午前10時～11時30分、講堂(第三庁舎6階)

園保育課入園相談係 ☎5742-6725

●区立認定こども園

就学前のお子さんの保育と教育を行う施設です。保育園の4・5歳児クラスに短時間保育の枠を設けました。保護者の就労の有無にかかわらず入園できます。

認定こども園名	所在地	電話番号	保育期間・募集人員	
			2年保育 (新4歳児)	1年保育 (新5歳児)
一本橋保育園	大井2-25-1	3775-4351	各5人	各若干名
五反田保育園	東五反田2-15-6	3445-4534		
旗の台保育園	旗の台5-19-5	3784-1903		

※1年保育の募集人数は園ごとに異なりますので、お問い合わせください。

※すべての認定こども園で預かり保育を実施しています。詳しくは募集要項配布時にお渡しする書類をご覧ください。

区内在住で、保護者が送り迎えできる、次の期間に生まれたお子さん(抽選)

2年保育(新4歳児) = 平成17年4月2日～18年4月1日

1年保育(新5歳児) = 平成16年4月2日～17年4月1日

募集要項/10月21日(火)から、区立認定こども園、保育課で配布

11月17日(火)・18日(水)午前9時30分～午後5時に、申込書とお子さんの住民票の写し(外国籍の方は外国人登録原票記載事項証明書)を持って入園を希望する認定こども園へ

園保育課入園相談係 ☎5742-6725

●ぷりすくーる西五反田(幼児教育部門)

就学前のお子さんの保育と教育を行う公設民営の就学前乳幼児教育施設です。保育園部門(0～2歳児)と幼児教育部門(3～5歳児)があります。

保護者が送り迎えできる、次の期間に生まれたお子さん(選考)

新3歳児(平成18年4月2日～19年4月1日) = 18人(在園児進級者を含む)

新4歳児(平成17年4月2日～18年4月1日) = 若干名

新5歳児(平成16年4月2日～17年4月1日) = 若干名

11月16日(月)～26日(水)午前9時～午後6時に、申込書を持って地域子育て支援センター(西五反田3-9-9)へ

※申込書は11月4日(火)から、ぷりすくーる西五反田(西五反田3-9-9)で配布。

入園説明会/11月11日(水)午後5時～6時、ぷりすくーる西五反田

※入園面接などは、11月28日(土)に実施。

園ぷりすくーる西五反田 ☎5759-8081

キッズクラブ KID'S

産業技術高専オープンカレッジ 中学生のための楽しいロボット講座

日11月14日(土)・15日(日)午前10時～午後4時(全2回)
内ロボットの講義、プログラミングの基礎、プログラミングコンテストなど
人中学生の方25人(抽選)
場申11月2日(月)(消印有効)までに、**はがきかFAX、Eメール**で講座名、住所、氏名(ふりがな)、年齢(学年)、性別、電話番号を同校(☎140-0011東大井1-10-40 Fax3471-6338 ☒office@s.metro-cit.ac.jp)へ
関文化スポーツ振興課生涯学習係

ジュニア硬式テニス教室

国体出場をめざします。
日11月19日～12月17日の木曜日午後5時15分～6時45分(全5回)
場しながわ中央公園(区役所前)
人テニス経験のある小学生12人(抽選)
¥5,000円(保険料込)
日11月6日(金)までに、**往復はがきかFAX**で教室名、住所、氏名、年齢、電話・FAX番号、学校名、学年、テニス経験の有無をスポーツ協会へ

児童センターまつりで楽しむ

当日、会場へあそびにきてください。(雨天決行)

日程	まつり名・時間	会場・問い合わせ
10/18日	はたのだいまつり 11:00～14:30	旗の台公園(旗の台5-19) ※雨天時は旗の台児童センター(旗の台5-19-5 ☎3785-1280)
10/24(土)	ゆたかこまつり 12:00～15:00	戸越公園(豊町2-1) ※雨天時はゆたか児童センター(豊町1-18-15 ☎3786-0633)
	2009ごてんやまファミリー フェスタ 13:30～16:00	御殿山小学校(北品川5-2-6) 関小関児童センター ☎3449-1676
	こども秋まつり 12:30～15:30	南品川児童センター (南品川4-5-28 ☎3450-5043)

※チケットなどを発売中です。

保育園・幼稚園をチャイルドステーションとしてご利用ください

人生後57日～就学前のお子さんと保護者、妊産婦の方(先着)
※定員は実施園、実施内容により異なります。
¥給食体験は1食300円
日利用日の3日前までの午後2時～5時に、希望の園へ
関実施園、保育課運営係 ☎5742-6724

11月に参加できる主な事業 ※保=保育園 幼=幼稚園

- 身体測定** 4日(水)=品川保・五反田保(乳児)、5日(木)=中原保・西品川保・五反田保(幼児)、10日(火)・11日(水)=大井倉田保、19日(木)=八潮西保
- 焼きイモ会** 4日(水)=西五反田保・中原保、5日(木)=北品川保・西品川保・伊藤保・小山台保・荏原西保・東中延保・八潮南保・滝王子保、6日(金)=源氏前保・南大井保・八潮西保、11日(水)=東品川保・三ツ木保・富士見台保、12日(木)=八ツ山保、13日(金)=水神保・浜川幼、18日(水)=ゆたか保、28日(土)=五反田保
- 給食を知らう会** 6日(金)=東中延保、13日(金)=富士見台保・二葉保・南大井保
- リズム遊び** 木=南大井保
- お茶会** 11日(水)=小山台保
- 秋祭り** 5日(木)=清水台保、12日(木)=源氏前保、13日(金)=中延保
25日(水)・26日(木)=大井保
- 幼稚園公開** 5日(木)・6日(金)=城南幼、二葉幼、第一日野幼
- 園庭開放** 月～金=富士見台保・東五反田保・源氏前保、月=のびっこ園台場、火・木=荏原保、火=西中延保、4日(水)・11日(水)=のびっこ園台場
25日(水)=城南幼
- 絵本の広場開放** 19日(木)=西中延保
- イモ煮会** 12日(木)=五反田保
- お店ごっこ** 19日(木)=西大井保
- 煙体験** 24日(火)=八潮南保

健康ひろば

母乳相談

母乳の飲ませ方や、母乳育児のポイントについて、助産師のアドバイスを聞きながら子育ての話をしましょう。

日10月29日(休)午後3時10分～4時10分
人おおむね1・2カ月児の母親20人(先着)
場申10月13日(火)から、電話で品川保健センター ☎3474-2903へ

二人で子育て(両親学級)

会場	日時
荏原保健センター	①12/5(土) 9:30～12:30
	②12/5(土) 13:30～16:30

内沐浴実習、講義「赤ちゃんとの生活」マタニティリラクゼーションほか

人区内在住で体調の安定している初産カップル各24組(選考)

日11月10日(火)(必着)までに、**往復はがき**に「二人で子育て」とし、希望日時(第2希望まで)、2人の住所・氏名・電話番号、出産予定日をポピンズコーポレーション品川区係(☎150-0012渋谷区広尾1-10-5テック広尾7階)へ
関荏原保健センター ☎3788-7016

応急診療所

行く前に必ず電話連絡を。
健康保険証を忘れずに!

内=内科 小=小児科 歯=歯科 骨=接骨 薬=薬局

小児平日夜間/午後8時～午後11時(受付は10時30分まで)	
月～金曜日	小 品川区こども夜間救急室 旗の台1-5-8 ☎3784-8181 昭和大学病院中央棟4階
休日昼間・夜間/午前9時～午後10時(受付は9時30分まで)	
10月11日(日)	内小 品川区医師会休日診療所 北品川3-7-25 ☎3450-7650
12日(祝)	内小 荏原医師会休日診療所 中延2-6-5 ☎3783-2355
18日(日)	薬 品川薬剤師会薬局 北品川3-11-16 ☎3471-2383
	薬 荏原休日応急薬局 中延2-4-2 ☎6909-7111
休日昼間/午前9時～午後5時(受付は4時30分まで)	
10月11日(日)	内小 はせがわ内科クリニック 大井3-25-13 ☎3775-1311
	歯 小川歯科 東品川2-2-4 ☎5460-8148
	歯 大塚歯科医院 戸越4-3-24 ☎3782-4926
	骨 行方接骨院 八潮5-2-2 ☎3799-5809
	骨 中村接骨院 中延1-2-7 ☎3782-8232
10月12日(祝)	内小 内科鈴木医院 西大井6-7-6 ☎3772-2160
	歯 天王洲郵船ビル歯科クリニック 東品川2-2-20 ☎5462-2020
	歯 広田歯科 戸越5-11-6 ☎3784-4111
	骨 阿部整骨院 西品川3-1-10 ☎3490-2730
10月18日(日)	骨 工藤総合接骨院 小山4-7-2 ☎3785-7844
	内小 おりしきみつるクリニック 東大井2-19-11 ☎5762-2789
	歯 スフィアタワー・デンタルクリニック 東品川2-2-8 ☎5462-0418
	歯 大和屋歯科医院 戸越6-20-23 ☎3781-4945
	骨 つじ接骨院 南品川2-8-13 ☎3471-0263
骨 小山接骨院 戸越5-10-7 ☎3782-7568	
土曜日夜間/午後5時～午後10時(受付は9時30分まで)	
10月17日(土)	内小 品川区医師会休日診療所 北品川3-7-25 ☎3450-7650 薬 品川薬剤師会薬局 北品川3-11-16 ☎3471-2383

品川区テレホンサービス ☎3777-1135

※重病の方は119番をご利用ください。

医療機関の24時間案内

- 東京都保健医療情報センター(ひまわり) ☎5272-0303
- 東京消防庁テレホンサービス ☎3212-2323
- 救急相談センター ☎#7119
- 品川消防署 ☎3474-0119
- 大井消防署 ☎3765-0119
- 荏原消防署 ☎3786-0119



問い合わせ

●文化スポーツ振興課 Fax5742-6585・6893
☎140-8715 広町2-1-36 第二庁舎6階
●スポーツ係 ☎5742-6838
●生涯学習係 ☎5742-6837
●文化振興係 ☎5742-6835・6

●品川区スポーツ協会・総合体育館
受付時間：午前9時～午後7時
※土・日曜、祝日は5時まで。
☎141-0022 東五反田2-11-2
☎3449-4400 Fax3449-4401

●戸越体育館
☎142-0042
豊町2-1-17
☎3781-6600
Fax3781-6699

●品川保健センター
☎140-0001 北品川3-11-22 ☎3474-2225
●大井保健センター
☎140-0014 大井2-27-20 ☎3772-2666
●荏原保健センター
☎142-0063 荏原2-9-6 ☎3788-7016

お知らせ

**建築のルールを守って
住みよい安全なまちづくり**
区では、違反建築防止週間（10月17日(土)まで）に違反建築取り締まりのための一斉公開パトロールを実施します。良好な環境づくりにご協力ください。
☎建築課監察担当☎5742-6771

住宅用火災警報器の設置についてのリーフレットを配布しています
22年4月1日から、すべての住宅に住宅用火災警報器の設置が必要になります。詳しくは、10月1日(木)から全戸配布しているリーフレットをご覧ください。
☎品川消防署☎3474-0119
☎大井消防署☎3765-0119
☎荏原消防署☎3786-0119

**0～5歳児を対象とした
認証保育所が開設しました**
名称／さくら大崎保育園（大崎2-9-4）
開所時間／午前7時～午後10時
※日曜、祝日、12月29日～1月3日を除く。
☎電話で同園☎5745-5500へ
☎保育課保育計画係☎5742-6723

**道路台帳平面図が
区ホームページからみられます**
区内の区道の路線番号と現況幅員を調べることができます。区ホームページの「お役立ちガイド」から「用途地域・道路平面図検索」を選択してご覧ください。
☎土木管理課土木管理係☎5742-6783

自宅のリフォーム、増改築工事資金を融資あっせんします
対象工事／自宅のリフォーム、建て替え（50㎡以上80㎡未満）、増築工事
あっせん条件／
金額＝10万～1,000万円
負担利率＝年利1.5%
※災害復旧工事、耐震補強工事、アスベスト除去工事は年利0.7%。
返済方法＝10年以内の元金均等月割返済（一括繰り上げ返済のみ可）
申込要件／次のすべてにあてはまる方
①20歳以上で、継続して1年以上同一の住宅に居住している
②前年の所得が1,200万円以下で、年間返済金の3倍以上ある
③住民税を滞納していない
④都内か近県に住所があり、十分な保証能力がある20～64歳の連帯保証人を立てられる、または信用保証機関などを利用する（保証料を一括払いした場合は2分の1を助成）
⑤申込者、連帯保証人とも現在この融資を受けていない
※建て替え、増築工事の場合は建築確認の手続きが必要で、現場調査をしますので、工事着工前にご相談ください。
※金融機関から抵当権の設定または保証機関の利用を求められる場合があります。
●住まいの施工業者の紹介
住宅のリフォーム、増改築工事を行う業者を、区内の建設組合4団体からなる住宅センター協議会を通じて紹介します。
☎都市計画課住宅運営担当☎5742-6777

21年度の食品衛生夏季一斉検査結果をお知らせします

☎10月13日(火)～11月12日(木)
☎生活衛生課
(本庁舎7階☎5742-9139)
※区ホームページからもご覧になれます。

薬の販売制度が変わりました
専門家が薬選びをサポートします

自分で選び購入できる一般用医薬品を安心して効果的に使用できるよう、6月から薬の購入方法などが変わりました。
●表示方法が変わりました
副作用や飲み合わせなど、服用に注意が必要な度合いにより、次の三つのリスクグループに分類し表示されます。
第1類医薬品
リスクが高い（使用上特に注意が必要）
第2類医薬品、指定第2類医薬品
リスクが比較的高い（注意が必要）
第3類医薬品
リスクが比較的低い（多少の注意が必要）
●情報を提供し相談に応じます
店舗が医薬品を販売するとき、薬剤師や登録販売者が医薬品のリスク分類にあわせた情報提供や相談対応をすることが義務づけられました。そのため、薬剤師が不在のときは第1類医薬品が、また薬剤師と登録販売者がともに不在のときは第2・3類医薬品が購入できません。
○医薬品を購入するときは、次のことを伝え専門家と相談しながら薬を決めましょう
①症状 ②持病や服用中の薬 ③アレルギーや副作用の経験 ④妊娠の有無など
☎生活衛生課医薬担当☎5742-9137

シルバー人材センター
入会出張相談

自分にあった仕事が見つかります。
☎10月28日(水)午前10時～午後3時
☎区内在住の健康で働く意欲のある60歳以上の方
☎当日、大井第三区民集会所（西大井4-1-8）へ
☎シルバー人材センター東大井支所☎3450-0713
※55歳からの無料職業紹介所「サポしながわ」の入会相談も行います。

求人

ぷりすくーる西五反田職員募集
①保育士
任用期間／23年3月31日(木)まで
☎月～土曜日のうち週5日
午前7時30分～午後8時のうち8時間
☎ぷりすくーる西五反田
月給／187,000円から
②非常勤保育士
任用期間／22年3月31日(水)まで
☎月～金曜日のうち週3～5日
※時間は相談。
☎地域子育て支援センター（西五反田3-9-9）
時給／1,200円から
※児童センター勤務経験者優遇。
—— 共 通 ——
☎保育士（登録済）資格を有している方各1人（選考）
交通費／法人の規定による
☎電話連絡の上、写真付き履歴書を持ってぷりすくーる西五反田（西五反田3-9-9☎5759-8081）へ

シニアクラブ SENIOR

いきいき筋力向上トレーニング参加者と
トレーニング協力員募集

☎12月14日(月)からの月・木曜日午前10時～11時30分（全24回）
場①東品川シルバーセンター（東品川3-32-10）
②いきいきラボ関ヶ原（東大井6-11-11）
☎筋力トレーニングマシンを使ったトレーニング、ウォーキングなどを通して日常生活に必要な動作をスムーズに行える筋力づくりやバランス維持
☎次のすべてにあてはまる方各11人（抽選）
・おおむね65歳以上 ・自力で会場への往復が可能 ・現在運動をするのに支障がない ・10月29日(木)午後（東品川シルバーセンター）か11月5日(木)午前（いきいきラボ関ヶ原）に行く説明会のいずれかに出席できる
¥各7,200円
●トレーニング協力員を募集します
☎会場準備、トレーニングの補助など
☎各6人（選考）謝礼／1回2,000円
—— 共 通 ——
☎10月21日(水)までの月～金曜日午前10時～午後5時に、本人が電話でコナミスポーツ&ライフ☎0120-919-573へ
☎高齢者いきがい課いきいき事業係☎5742-6733

10月の年金から住民税が差し引かれます

10月から公的年金所得に対する住民税が年金から差し引かれます。
☎65歳以上の、老齢基礎年金・老齢厚生年金・退職共済年金などの公的年金の受給者で、住民税が課税されている方
※介護保険料が公的年金から差し引かれていない方、差し引かれる住民税額が公的年金の額を超える方などは対象になりません。
☎税務課☎5742-6663～6

晩秋の文化財めぐり

品川神社・東海寺周辺の文化財を訪ねる
☎11月14日(土)午前9時30分～午後0時30分 ※小雨決行。
コース／新馬場駅北口～品川神社～板垣退助墓～細川家墓所～東海寺～官営品川硝子製造所跡～東海寺大山墓地～清光院～日本ペイントの明治記念館～享保二十一年銘道標～天龍寺～大龍寺～海蔵寺～本光寺～願行寺～妙蓮寺～新馬場駅南口 ※約4km。
☎100人（抽選） ¥50円（保険料）
☎10月22日(木)までに、往復はがきに「晩秋の文化財めぐり」とし、参加者全員の住所・氏名・年齢・電話番号を庶務課文化財係（☎140-8715品川区役所☎5742-6839）へ

八潮紅葉祭

☎10月24日(土)
午前11時～午後3時
☎八潮シルバーピア（八潮5-10-27）
☎模擬店、沖縄三線、ダンス、体験コーナーなど
☎八潮在宅サービスセンター☎3790-0344

春光祭り

☎10月25日(日)午前10時～午後2時
☎原町商店会と山王銀座商店街の店舗出張、歌・音自慢大会（10月19日(月)までに電話で申し込み、10組抽選）、抽選会、福引きなど
☎春光福祉会（西大井2-4-4☎5743-6111）

10月1日(木)から全戸配布しています

区の便利帳
『しながわガイド』
ご家庭での『新型インフルエンザ対策のヒント』（保存版）
※10月中旬に届かない場合はご連絡ください。
☎広報広聴課☎3771-2000

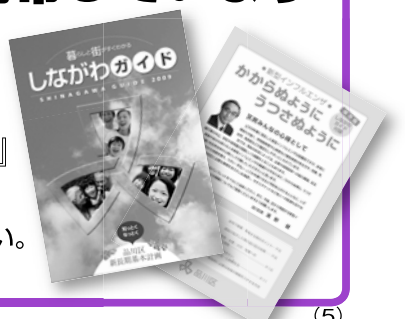

スポーツ

シードチャレンジ硬式テニス大会 (男子の部)

日 11月15日(日)午前9時から
場 しがわ区民公園 (勝島3-2)
試合方法/ダブルストーンメント戦
区レベルの大会で過去3年間にベスト8位に入っていない方48組 (先着)
料 1組3,000円、連盟登録者2,500円
主催/品川区テニス連盟
日 11月8日(日)までに、費用を持ってスポーツ協会へ

陸上競技初心者審判講習会

日 11月17日(火)午後7時10分~8時30分
場 総合体育館
陸上競技全般にわたる初歩的な規則の説明など
大会などの役員として協力できる18歳以上の方
料 1,000円、協会登録者800円
主催/品川区陸上競技協会
日 10月27日(火)までに、はがきかFAXで講習会名、住所、氏名、年齢、電話番号、簡単なスポーツ歴をスポーツ協会へ

講座・講演

犬のしつけ方教室とペット健康相談

日 11月7日(土)午後1時30分~4時30分
場 荏原保健センター
訓練士による犬のしつけ方教室、獣医師によるペット健康相談
40人 (先着)
主催/獣医師会品川支部
日 10月13日(火)から、電話で生活衛生課 ☎5742-9132へ
※犬は連れてこないでください。

人権啓発・社会同和教育講座Ⅱ 中央卸売市場食肉市場見学会

日時	内容	講師
11/13(金) 14:30~16:30	食肉の歴史と人権~食肉労働の現在と差別	栃木裕 (食肉市場作業第一課職員)
11/27(金) 8:30~15:00	市場見学、ビデオ視聴、質疑	

場 中央卸売市場食肉市場 (港区港南2-7-19)
全回出席できる18歳以上の方20人 (先着)
日 11月6日(金)までに、電話かFAX、Eメールで講座名、住所、氏名、年齢、電話番号を文化スポーツ振興課生涯学習係 (oubo-gak@city.shinagawa.tokyo.jp) へ

区民大学入門講座ユースプラザ 自分の可能性を広げる心理テクニック

日程 (全6回)	内容	講師
11/6(金)	効率的に前に進むためのモチベーション講座	矢森裕章 (認定心理療法士)
11/13(金)	問題ではなく、解決にフォーカスしよう	
11/20(金)	ストレスを正しく理解していますか?	
11/27(金)	心理テストでわかる本当の自分	白神美央 (心理カウンセラー)
12/4(金)	相手の信頼感を得られる聴き方を学ぼう	
12/11(金)	上手な自分の考えの伝え方を学ぼう	矢森裕章

※時間は午後7時~9時。
場 荏原文化センター (中延1-9-15)
16~40歳くらいの方40人 (抽選)
日 10月28日(水) (必着) までに、電話かはがき、FAX、Eメールに「ユース」とし、住所、氏名(ふりがな)、年齢、性別、電話番号を文化スポーツ振興課生涯学習係 (oubo-gak@city.shinagawa.tokyo.jp) へ

さわる絵本製作 (体験) 講習会

主に視覚障害児が利用する、さわる絵本の製作の基本を修得します。
日 11月10日~12月1日の火曜日 午後1時30分~3時30分 (全4回)
料 500円 (材料費)
10人 (先着)
場 電話で品川図書館 (北品川2-32-3 ☎3471-4667) へ

地域読み聞かせボランティア養成講座

日時 (全2回)	内容
① 11/3(祝)・5(木) 午後2時~4時	パネルシアターの楽しさを知ろう・演じてみよう
② 11/10(火)・13(金) 午後2時~4時	紙芝居を知ろう・演じてみよう
③ 11/26(木)・27(金) 午前10時~正午	プログラムの作り方を学んで組み立ててみよう

各30人 (抽選)
日 10月20日(火) (必着) までに、往復はがきかEメールに「地域読み聞かせ」とし、番号、住所、氏名、電話番号、活動している方は施設名を品川図書館 (☎140-0001北品川2-32-3 ☎3471-4667) へ tshina@city.shinagawa.tokyo.jp へ

青色申告会講演会 笑いと健康

日 10月27日(火)午後2時から
場 中小企業センター (西品川1-28-3)
講師/三遊亭白鳥 (落語家)
100人 (先着) ※粗品進呈。
日 電話かFAX、Eメールで講演会名、住所、氏名をものづくり・経営支援課経営支援係 (☎5498-6334 Fax5498-6338) へ mono-keiei@city.shinagawa.tokyo.jp へ

もっと知ろう介護のしごと

ヘルパー2級の資格を持つ落語家や区内社会福祉法人で働いている方の講演会と施設見学会を行います。
日 11月7日(土)午前10時~午後4時
場 中小企業センター (西品川1-28-3)、区内高齢者福祉施設
講演会、シンポジウム、昼食会、施設見学会
講師/林家源平 (落語家) ほか
介護の仕事に興味がある16歳以上の方50人 (先着)
日 10月26日(月)までに、高齢者福祉課で配布する申込書を同課庶務係 (本庁舎3階 ☎5742-6728 Fax5742-6881) へ 電話かFAX、持参
※申込書は地域センター、在宅支援センターでも配布。区ホームページからダウンロードもできます。

健康づくり運動指導者育成セミナー

日程 (全4回)	内容
10/31(土)	中高年の筋力トレーニングに期待すること、関節の動きと筋活動
11/7(土)	筋力トレーニングが必要な部位と具体的なエクササイズ
11/14(土)	現場で役立つ指導法I
11/21(土)	現場で役立つ指導法II

※時間は午後1時30分~3時30分、10/31は午後1時から。
場 南大井文化センター (南大井1-12-6)
講師/高順姫 (ヘルスフィットネスインストラクター)
全回出席でき、中高年の運動指導者をめざす方30人 (抽選)
料 1,000円
日 10月22日(木)までに、電話で健康課健康づくり係 ☎5742-6746へ

健康大学しがわ公開講座 チェンジ!健康になる食生活 健康づくりは食事から!

日 11月14日(土)午後2時~3時30分
場 中小企業センター (西品川1-28-3)
講師/武見ゆかり (女子栄養大学教授)
25人 (先着)
日 電話で品川保健センター ☎3474-2225へ

小規模事業者向け環境セミナー~事業者における新たな温暖化対策

日 11月11日(水)午後1時30分~4時
場 中小企業センター (西品川1-28-3)
区地球温暖化対策の現状、これからの省エネルギー対策
区内中小規模事業者80人 (先着)
日 10月30日(金) (必着) までに、環境課などで配布する申込書をFAXかEメールで同課環境推進係 (☎5742-6949 Fax5742-6853) へ kanky@city.shinagawa.tokyo.jp へ
※申込書は区ホームページからダウンロードもできます。

ごみ・資源追っかけ隊員募集!

ごみとして出したものが、収集後どのように処理されるのか追っかけ、リサイクルの重要性を学びます。
日 11月7日(土)午前8時~午後5時 (区役所集合・解散、往復バス)
場 品川区資源化センター、品川清掃工場、中央防波堤埋立処分場 (江東区)
区内在住でごみ・リサイクルに関心のある親子40人 (抽選)
日 10月26日(月) (必着) までに、電話かはがき、FAX、Eメールに「追っかけ隊」とし、参加者全員の住所・氏名(ふりがな)・年齢・電話番号を品川区清掃事務所 (☎141-0032大崎1-14-1 ☎3490-7098 Fax3490-7041) へ r-suisin@city.shinagawa.tokyo.jp へ
※昼食持参。

糖尿病予防講演会 本当は怖い糖尿病 知っておきたい予防と治療

内容	講師
糖尿病はどんな病気? なぜ、怖い?	岩本安彦 (東京女子医科大学糖尿病センター長)
食育のすすめ 大切なものを失った日本人	服部幸應 (服部学園理事長)

日 11月16日(月)午後1時~4時
場 きゅりあん (大井町駅前)
1,000人 (先着)
託児/1歳~就学前のお子さん10人 (先着)
日 11月6日(金) (消印有効) までに、往復はがき (1枚に1人) かFAX、Eメールで講演会名、住所、氏名、電話番号、車いす・手話通訳利用の有無、託児希望の方はお子さんの年齢・人数を東京都福祉保健局健康推進課 (☎163-8001都庁 ☎5320-4361 Fax5388-1427) へ S0000289@section.metro.tokyo.jp へ
場 健康課 ☎5742-6744

産業技術高専オープンカレッジ 化学の知識で暮らしを豊かに2009

日々の生活に取り入れることができる化学に関する知識を講義と実験で学べます。
日 11月14日(土)午後1時~3時30分
場 草木染め
※作品は持ち帰れます。
1高校生以上の方20人 (抽選)
料 1,100円 (材料費・保険料込)
日 11月2日(月) (消印有効) までに、はがきかFAX、Eメールで講座名、住所、氏名(ふりがな)、年齢(学年)、性別、電話番号を同校 (☎140-0011東大井1-10-40 Fax3471-6338) へ office@s.metro-cit.ac.jp へ
場 文化スポーツ振興課生涯学習係

新型インフルエンザかな?と思ったら

新型インフルエンザの症状

発熱、せき、のどの痛み、筋肉痛、頭痛、悪寒、けん怠感などがあり、下痢、おう吐を伴うことがあります。

新型インフルエンザの疑いのある方も、かかりつけ医など最寄りの一般医療機関において受診できるようになりました。

かかりつけ医がある場合は、事前に電話で相談して、受診の時間帯、受診方法などを確認してから受診しましょう。なお、受診のときはマスクを着用しましょう。

かかりつけ医がない場合は、右記へお問い合わせください

●品川区新型インフルエンザ相談センター 月~金 午前9時~午後5時 ☎5742-6704

●東京都新型インフルエンザ相談センター 月~金 午後5時~午前9時 土日、祝日は24時間対応 ☎0570-03-1203

(IP電話・PHSからは☎5977-5638)
※聴覚障害者の方は東京都保健医療情報センター(ひまわり) Fax5285-8080をご利用ください。

最新情報は、都ホームページ http://www.metro.tokyo.jp/ でご確認ください

第160回 しながわ 日曜コンサート

日 10月18日(日)午後1時30分~3時
曲目/アルベニス「カタルーニャ奇想曲」ほか
出演/品川クラシック音楽協会
場 当日、中小企業センター3階レクホール (西品川1-28-3 ☎3787-3041) へ

- 新インフルエンザ対策は万全ですか
- 商店街からの三つのお得な情報!

品川 写真 ニュース

衆議院議員選挙 実施



8月30日(日)、衆議院議員選挙が行われ、即日開票で品川区では午後8時35分から開票が行われました。開票結果の確定は、比例代表が0時43分、小選挙区が0時53分で、投票率は小選挙区で66.03パーセントでした。

小中一貫校 八潮学園の 落成記念式典開催



小中一貫校八潮学園は、昨年4月、八潮地区の小・中学校5校を統合して開校し、旧八潮南小学校・中学校を仮校舎としてスタートしましたが、9月に新しい校舎がしゅん工し、9月12日(土)に落成記念式典が行われました。旧八潮小学校・中学校の既存の校舎の間に増設棟を作り、つなげたことにより、二つの校庭と三つの体育館がある品川区で1番大きな学校となりました。母体となった5校の校旗などが展示されたメモリアルルームや増設棟に設けられた温水プールなどは、地域に開放されます。

地域国際交流

外国人が地区総合防災訓練に参加



9月6日(日)、大崎第一地区総合防災訓練に、区では初の試みとして地区内の大使館、領事館関係者が参加しました。参加したのはインドネシア、コロンビア、ザンビア、ブラジル、ペルーの関係者20人。

救出救護訓練では倒れた人を見かけたら「呼吸など状況を確認した後ワンワンナイン(119)に電話してもらってください」という言葉に神妙な顔でうなづく参加者がいました。AEDの訓練を体験したコロンビアのホセ・フランシスコ・ディアス領事は、「地震はコロンビアにもあるけど、日本のほうが多い。(応急救護は)いつでもできるようにしておかなければ」と話していました。

「平成20年度決算 審査等および21 年度前期一般監 査」の結果報告



9月4日(金)、「平成20年度決算審査等および21年度前期一般監査」の結果について報告書が三浦代表監査委員より濱野区長に提出されました。当日は濱野区長をはじめ、副区長、教育長、会計管理者らが出席し、各監査委員から報告を受けました。

ガンダムの前で 明るい選挙啓発



衆議院議員選挙前日の8月29日(土)に、潮風公園のGREEN TOKYO ガンダムプロジェクトのガンダム像の前で、品川区明るい選挙推進委員8人が選挙啓発グッズなどを配って投票を呼びかけました。

18メートルある実物大ガンダム像の公開は8月31日(月)までであったこともあり、家族連れやカップルなど多くの人でにぎわい、啓発グッズはあっという間になくなりました。品川区明るい選挙推進協議会の野口大井東地区代表は「受け取ってくれる人が多く、今回の選挙に関心を持っている人が多い」と話していました。

企業・事業所における 新型インフルエンザ対策セミナー開催



8月20日(木)「企業・事業所における新型インフルエンザ対策」セミナーが中小企業センターで行われ、47企業・団体から61人が参加しました。危機管理業務専門会社「レスキューナウ」の市川啓一社長と、品川区総務部危機管理室三宅室次長の2人が講師となり、秋から冬にかけての新型インフルエンザの感染拡大に備え、実際の対策を講演しました。

講演の内容は、事業継続に対する企業の考え方や、品川区の新型インフルエンザへの取り組みなどで、参加者は真剣な表情で聞き入り、質疑応答の時間には活発に講師へ質問を行っていました。

「目黒のさんま祭り」に 2万人超の人出



9月6日(日)、目黒駅東口の誕生八幡神社周辺で「目黒のさんま祭り」が開催されました。このお祭りは、古典落語「目黒のさんま」にちなんで平成8年に始まり、今回で14回目。例年の倍以上となる2万人超が訪れました。7,000匹用意した炭焼きサンマの無料配布にピーク時の待ち時間は3時間、長蛇の列ができました。

品川区小山の弁天池で カルガモのひな10羽が誕生



厳島神社の弁天池で、8月中旬にふ化したカルガモの赤ちゃん10羽が元気に泳ぎ回り、地域の人を驚かせていました。カルガモの繁殖は日本国内では4月から5月が一般的なので、8月というのはまれ。この季節はずれの10羽のひなに、皆一様に目を細めていました。