

しながわ

平成23年(2011)
2/21
1782号

携帯電話用ホームページ
<http://www.city.shinagawa.tokyo.jp/mbl/>



☎140-8715 品川区広町2-1-36 代表番号 ☎3777-1111 広報広聴課 ☎5742-6644 Fax5742-6870 <http://www.city.shinagawa.tokyo.jp/>

区役所は耐震改修工事のため駐車スペースに限りがあります。車でご来庁の際はお待ちいただくことがありますので、ご了承ください。

人

いま、品川区では。

21日号では毎回テーマを設け、品川区内の「動き」をお伝えしています。

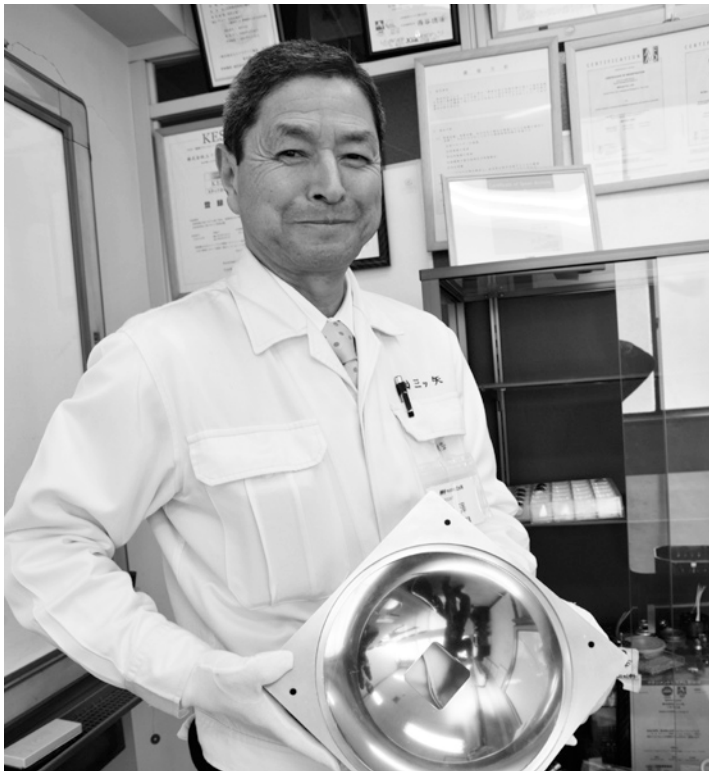

めっきの加工メーカーである(株)三ツ矢で40年以上にわたり技術を極めてきた小澤茂男さん。代表作の一つは、スペースシャトルで行われた半導体製作の実験装置のために開発した合金のめっきです。

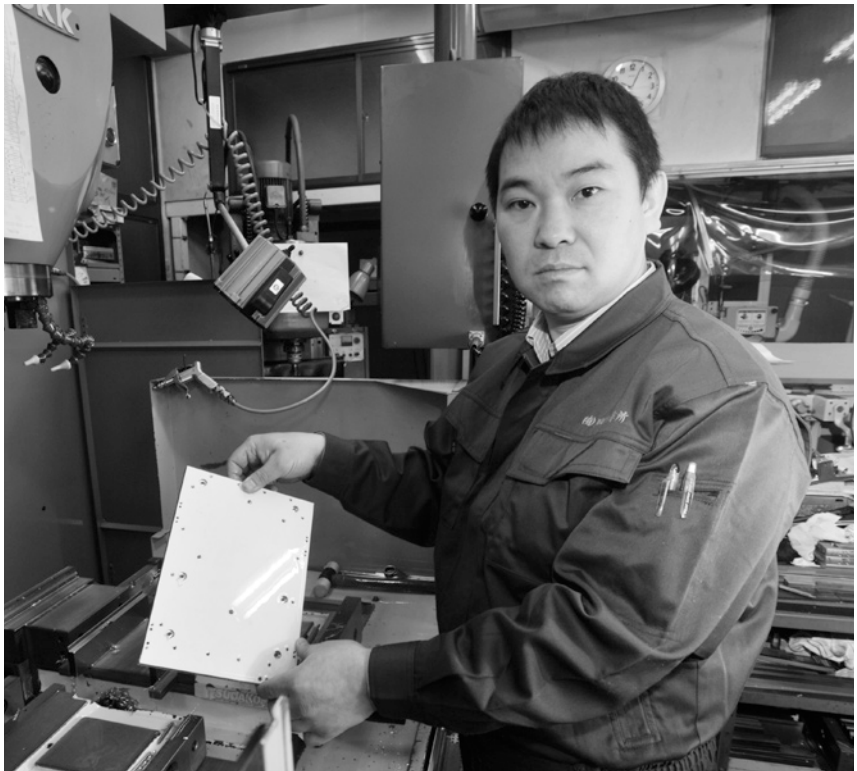

一品ものの治具を、コンピュータで設計し、加工機械を使って製造する(有)川田製作所の川田雅展さん。蓄積したノウハウをフル活用しながら、短い納期とコストダウンを求める顧客の要望に応えています。

世界に誇れる技術力!

品川区のものづくり

品川区にはたくさんのものでづくり企業があり、京浜工業地帯発祥の地として、日本の工業を最前線でリードしてきました。それは今も変わらず、中小企業でありながら、特定分野で高いシェアを持つ企業、国家レベルでの開発に貢献している企業、最先端の技術開発に携わる企業などがあり、区はそうした企業のものでづくりを様々な方向から支援しています。

今号では、品川から生まれる世界に誇れる技術力、果敢に挑戦するものでづくり精神をご紹介します。

技

創



相互発條(株)は、航空機の重要な部品などを製造する世界的なパネメーカーです。写真の「ショットピーニング」の設備導入には、区の「新製品・新技術開発促進事業」による助成金が一部あてられています。



モノレール「天王洲アイル駅」に近い、天王洲創業支援センターに同居する(株)ウエル。韓国や台湾の協力工場とやり取りしながらICテストチップを生産する会社にとっては、羽田空港からのアクセスの良さや区の認定による信頼性は大きな利点です。

技

品川区から生み出す最先端の技術と製品



航空機の主脚を支えるチタン合金製のバネ



大小様々なバネを製造する相互発條（株）の上木晴幸さん

航空機に使用するバネを開発

相互発條（株）は品川区二葉にあり、創業は昭和14年。戦時中から軍需産業用にバネを生産してきました。現在もその技術への評価は高く、最高レベルの安全性が必要とされる航空機やロケットなどにも同社のバネが採用され、米国の大手航空機メーカーの指定工場の資格も取得しています。

数年前、ある航空機の主脚のバネが破損し、日本の航空会社から独自にバネを作ってほしいという依頼がありました。相互発條では日本の航空会社の要望に応える、耐久性の高いバネを開発。平成22年末から実用化されています。

世界の航空業界の認証を得るための設備に投資

近年、航空機の部品製造には「NADCAP（ナダキャップ）」と呼ばれる国際的な認証が必要となり始めました。これは米国の大手航空機メーカーが中心となって立ち上げた認証制度です。相互発條では、すでにいくつかの工程で認証を受けてきましたが、一昨年からバネの強度を高める「ショットピーニング」の製造工程での認証獲得へ向け、必要な環境を整えてきました。その設備導入の資金の一部には、区の「新製品・新技術開発促進事業」による助成金があてられています。

革新を続けるために区が応援

「世界基準の技術があっても認証を受けなければ、製品を納められません。認証に必要な設備や人材教育には費用がかかりますので、区の協力は助かりますね」と、取締役事業部長の上木晴幸さん。

ものづくりは時代、そしてお客様のニーズにあわせて革新を続けることが求められているのです。



品川のものづくりを応援

●企業と企業をつなぐビジネスマッチング

区では、中小企業が持つ優れた技術や製品を、大手企業などの研究開発部門にPR・提案し、技術の共有や製品開発を創出するビジネスマッチングに力を入れています。区内に本社を持つ大手メーカーの工場・研究所などを中心に区内中小企業を紹介したり、展示会を行うなど、マッチングの場の創出に努めています。

また近隣の大田区、川崎市、横浜市といった京浜工業地帯の自治体とも連携し、区内の中小企業の独創的な価値を損なわないマッチングにも取り組んでいます。

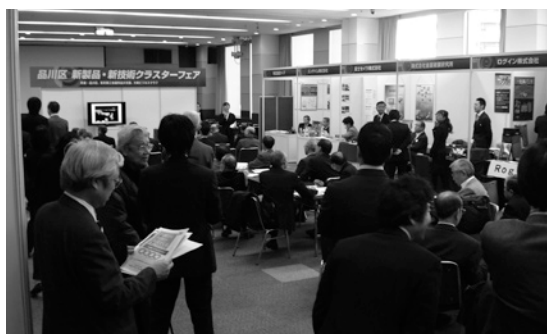

ビジネスマッチングのための展示会
「品川区新製品・新技術クラスターフェア」



品川のものづくりを応援

●ビジネス化のための様々な助成金事業

社会のニーズを先取りし、先端の技術や製品を開発するには先行投資が必要です。アイデアと技術がありながら、資金的な事情によってビジネス化できない場合が多くあります。区では、中小の製造業者を対象とした様々な助成事業を設けています。

問い合わせ/ものづくり・経営支援課 ☎5498-6333

品川はじめて物語



トランジスタラジオ「TR-55」

江戸時代から交通の要所として栄えてきた品川。明治維新後はものづくりのまちとして花開き、品川区で発祥し、今では世界に名の通った大企業も多くあります。品川生まれの製品をリストアップすると「え、これもあれも品川生まれ？」と驚くばかり。品川区で始まったものづくりの品々をご紹介します。

- ガラス 明治6年に日本で最初の洋式ガラス工場が目黒川の河畔に開業。
- 椅子 明治の初めに古家豊吉が日本人の体格に合う西洋椅子を完成。
- ペンキ 明治13年に茂木重次郎が国産第1号のペンキ製造に成功し、同29年に工場が新設。
- レンガ 明治20年、耐火レンガを製造する品川白煉瓦が北品川で創立。
- 段ボール 明治42年、井上貞次郎が北品川で段ボールを発明。
- セメダイン 東五反田のセメダインが大正12年に国産接着剤の製造に成功。
- オートバイ 昭和11年、北品川で国産ハーレー第1号の「陸王」が完成。
- クリーム状洗顔料 昭和9年、東品川のロゼットが日本初のクリーム状洗顔料を発売。
- トランジスタラジオ 昭和30年に御殿山の東京通信工業（現・ソニー）が日本初のトランジスタラジオを発売。
- 鉛筆削り 東大井の三菱鉛筆が昭和32年に1枚刃できれいに削れる手動式鉛筆削り器を発売。
- カメラ 昭和23年、西大井の日本光学工業（現・ニコン）が日本初の精密小型カメラを発売。
- 人工雪 東品川の東洋製作所が昭和56年に世界で初めて天然に最も近い六角結晶雪を製造。



セメダイン



一眼レフカメラ「ニコンF」

学びたい人が自由に学べる生涯学習大学公開講座

4月9日(土)開講 受講生募集中

清泉女子大学 ラファエラ・アカデミア 2011 OPEN COLLEGE

全66講座 どなたでも参加できます

- 文化と歴史の講座 歌舞伎・江戸文学・シルクロード・日本美術・西洋美術・キリスト教思想など
- 外国語講座 英語・スペイン語・イタリア語・ポルトガル語・フランス語・韓国語・中国語
- 芸術の探求講座 かな書道・バレエ観賞・テッサン
- 健康維持講座 心理学・サルサ・手話・日舞・ハーブ・漢方など

お問い合わせ、資料請求は
生涯学習センター TEL : 03-3447-5551
URL : <http://www.seisen-u.ac.jp/>
〒141-8642 品川区東五反田3-16-21 E-mail : shogaigakushu-c@seisen-u.ac.jp



生涯学習へのお誘い 洋裁教室

自由教材 入学毎月

- 週1回コース (火)木午後/水夜
- 月2回コース (水)午後

宮川文化服装専門学校

品川区大崎4-5-20 ☎03-3491-2333
問い合わせ・申込みは電話、HPで <http://www.miyakawabunka.com>

体験学習
トートバック
3/9(水)

要予約

地デジ 11ch
アナログ 5ch

品川区では品川区民チャンネルが
見られれば地デジ対策は完了です！



区民チャンネルが
映らない場合は
お気軽に
お問い合わせ下さい。

ケーブルテレビ品川 ☎03(3788)3811 [9:15~17:45日・祝を除く]
ケーブルテレビ品川 検索
<http://www.cts.ne.jp>

Benesse® ベネッセの介護付有料老人ホーム

2011年
3月オープン
予定

グランダ大森山王

大田区山王1-40-22

資料請求・ご見学
受付中！

ご家族様の来訪にも便利！「西大井駅」「大森駅」より、無料送迎【定期運行】あり(予定)

ベネッセスタイルケアお客様窓口 いーな いーろーご 受付時間 9:00~18:00 (土・日・祝日含む) 詳しくはWEBで「グランダ大森山王」検索
☎0120-17-1165 (株)ベネッセスタイルケア 記載情報は2011年1月現在のものです。 [G102214]

創

世界を相手に時代をリード

人

技術者の技と心意気

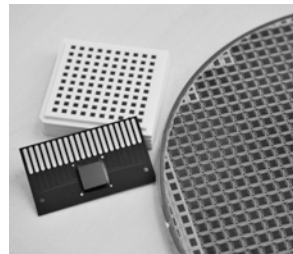

ICチップの基盤プレート。ICチップは小型化が進んでおり、テストチップの開発にも高度な技術が求められている。小さな四角の一つ一つがテストチップ

大手メーカーの依頼を受けて、ICテストチップを供給する(株)ウェルの江田尚之さん

ICテストチップで電子機器の製品化の可能性をさぐる

天王洲創業支援センターに入居する(株)ウェルは、テスト用のICチップを製造する会社です。平成16年10月に創業し、19年1月に入居しました。

携帯電話やデジタルカメラなど電子機器の分野では、小型化と多機能化がどんどん進んでいます。メーカーは新製品の設計を進めますが、製品化できるかを検証するには電子機器の心臓部であるICチップが必要です。ウェルでは、ICチップづくりの技術を生かし、大手メーカーからの要請に応じて、テスト用のチップを小さいロット(単位)で製造しています。

羽田からのアクセスの良さと区のバックアップで取り引きもスムーズに

代表取締役の江田尚之さんは、天王洲創業支援センターへの入居の利点を「協力工場が台湾や韓国にありますので、羽田空港からのアクセスの良さは助かりますね。ベンチャー企業にとっては、品川区の施設に入居していることが信頼となります。区の企画を通じて、低予算で大きな展示会に出展したり、大手企業に対してプレゼンできるなどメリットは大きいですね」と、語っています。



品川のものづくりを応援

●創業支援センター(区内4カ所)を設置

品川区は、新しいものづくりに挑戦する企業を支援しています。区では中小製造業者のオフィススペースとして、区内3カ所(西大井、天王洲、広町)に「創業支援センター」を設置しています。そのほか商業・サービスの拠点として、武蔵小山にも創業支援センターがあります。

コンピュータと工業用ロボットの登場で、ものづくりの現場は大きく変わりました。しかし、いつの時代も新しい製品や技術を発想し、手を動かしながら形にするのは人間です。区内にも、発想と技で勝負するものづくりの達人たちがいます。

製品の質は使う人を思いやる「こころ」で変わる

(有)川田製作所代表取締役 川田雅展さん



祖父から3代にわたって製造業を営んでいます。明治生まれの祖父は刀鍛冶としての修行を積んだ後、オートバイの部品加工をするようになりました。跡を継いだ父も部品製造の技に磨きをかけ、昭和40年代にはテレビやラジオの部品を加工する「フォーミングマシン」を製造するようになりました。

しかし時代の流れとともに仕事が減り、15年ほど前からはフォーミングマシンの技術を進化させ、組立治具を設計製造しています。より精度の高い治具を早く納めることができるよう心がけ、今では組立治具メーカーとして多くの会社と取り引き

させていただいています。

多くの製造業と同様、治具も海外での製造へシフトしつつありますが、日本のものづくりには、使う人を思いやる「こころ」があると思うんですね。それは製品の質に現れると思いますし、そういう心のこもったものづくりをこれからもしていきたいです。そして質の高い日本のものづくりの需要は、必ず回復すると信じています。



治具の一部

治具：工作機械を使った製品加工で、同一形状の品物を大量に作ることを助ける器具

「良いものを作ってもらった」の声が挑戦のエネルギー源

(株)三ツ矢常務取締役 小澤茂男さん

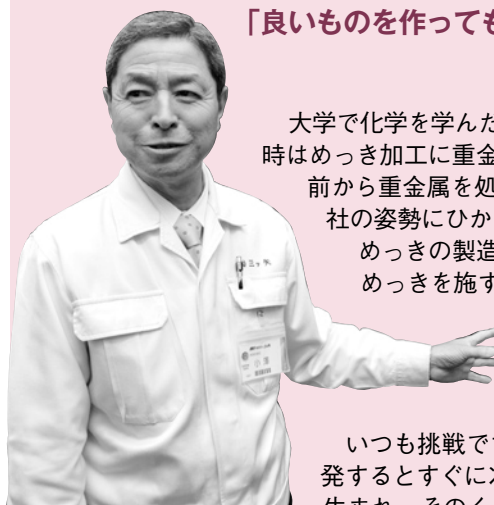

大学で化学を学んだのち、昭和42年に三ツ矢に入社しました。当時はめっき加工に重金属を使っていたのですが、法律で規制される前から重金属を処理する設備を整えており、環境に配慮する会社の姿勢にひかれました。

めっきの製造工程では、何千、何万という数の金属部品にめっきを施すため専用の液に漬けますが、その液の管理が非常に難しいのです。安定した表面加工を行うためには、専用の加工設備を開発する必要があり、私は技術者として約40年間、その開発に携わってきました。

いつも挑戦です。一つ開発するとすぐに次の課題が生まれ、そのくり返し。成功よりも失敗の方が多のが現実ですね(笑)。成功の秘けつは、失敗してもくじけないこと。素材は日々変化し、お客様の要求も高くなっており、挑戦は限りなく続きます。そのなかで技術者の喜びは一つ。お客様に「良いものを作ってもらった」と言ってもらえることです。



金めっきをかけたネジ

リサイクル・ごみ



品川区清掃事務所 (大崎1-14-1 ☎3490-7098)

ご協力ください

■拠点回収(古着、廃食用油)

3月12日(土)・26日(土)午前10時~正午=小学校など23カ所(台場・三木・第一日野・第三日野・後地・小山・第二延山・大原・鈴ヶ森・浅間台・京陽・城南第二・立会・旗台・大井第一・大間窪小学校、日野・伊藤学園、品川第一・大崎第一・大井第三・八潮地域センター、区役所)

フリーマーケット

■出店者募集

●3月6日(日)午後2時~6時

堀越銀座銀六商店街

募集数/50店 出店料/無料

■往復はがきでギャラリーカメイ(☎142-0042豊町1-4-16 ☎3783-0808)へ

●3月12日(土)午前10時~午後2時

※雨天は13日(日)。

募集数/60店 出店料/800円

■当日、しながわ区民公園(勝島3-2)へ

■守本 ☎3763-7613

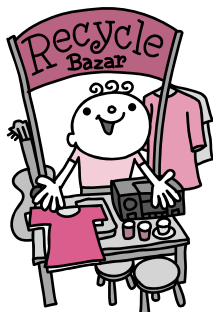

環境課清掃担当 (第一庁舎4階 ☎5742-16843 Fax 5742-16853)

リサイクルショップ「リボン」

ご来店をお待ちしています。18歳以上の方ならどなたでも出品できます。希望の方は電話か店頭で予約してください。

※出品時、住所・年齢の確認ができるものを持ってご来店ください。

定休日/両店とも水曜日

手数料/出品1点につき100円

※販売実費として、売上げの40%をいただきます。

※不用品交換情報ボードは無料です。ご希望の方は来店してください。

※買い物袋をお持ちください。

大井町店

広町2-1-36 第三庁舎2階

☎5742-6933

営業時間/午前11時~午後5時30分

取扱商品/家具、贈答品など

※家具など、自分で持ち込みできない方に運送業者を紹介し(送料は有料)。

旗の台店

旗の台5-13-9 旗の台駅南口下車

☎5498-7803

営業時間/午前11時~午後7時

取扱商品/衣服など日用品

※旗の台店では買い取りも行っています。

旗の台店「入園・入学用品」出品募集

■3月4日(金)まで 午後1時~4時

※予約なしでお持ちください。

※身分証明書をお持ちください。

※出品は1人1回10点までです。

リサイクル情報紙「くるくる」

「ゆずりたい物」「ゆずってほしい物」を紹介しています。「くるくる」は、毎月1日発行で地域センター、図書館などに置いてあります。掲載希望の方は、電話かFAXでお申し込みください。

キッズクラブ KIDS

保育園・幼稚園をチャイルドステーションとしてご利用ください

区立保育園・幼稚園では、保育体験や育児相談などを行っています。園児と一緒に遊んだり、お話会など楽しいプログラムを用意しています。

●生後57日～就学前のお子さんと保護者、妊産婦の方(先着)
※定員は実施園、実施内容により異なります。
●利用日の3日前までの午後2時～5時に、希望の園へ
●実施園、保育課運営係 ☎5742-6724

3月に参加できる主な事業

※保=保育園 幼=幼稚園

- 身体測定
4日(金)=東品川保
9日(水)=東大井保
17日(木)=八潮西保
- 避難訓練
9日(水)=八潮北保
- 絵本の広場開放
17日(木)=西中延保
- キッズタイム
月=伊藤保
- リズム遊び
10日(木)・17日(木)・24日(木)=南大井保
- ひなまつり
2日(水)=三ツ木保
3日(木)=大井保、ゆたか保、西大井保、中延保、西品川保、一本橋保、西五反田保、清水台保、二葉保、東五反田保、南ゆたか保、南大井保、東品川保、源氏前保、小山台保、中原保、大崎保、水神保、平塚保、八潮西保、西五反田第二保

- ウキウキフェスティバル
11日(金)=南大井保
- 体の話(幼児)
22日(火)=中原保
- お話会(幼児)
29日(火)=中原保
- 園庭開放
月～金=西品川保、東五反田保、源氏前保、大崎保
富士見台保、荏原西保
火・木=荏原保
火=西中延保
2日(水)=城南幼
2日(水)・8日(火)=台場保
8日(火)・22日(火)=伊藤幼
- 保育体験
39保育園で実施(二葉つばみ保育園を除く)

※日程など詳しくは各園へお問い合わせください。各園の問い合わせ先は区ホームページをご覧ください。

春の子ども環境学習講座 気象予報士から学ぼう

天気不思議と環境について、実験をしながら楽しく学びます。

番号	日程	内容・講師
①	3月19日(土)	わた綿で雲の図鑑を作ろう 岡田亜紀子(気象予報士)
②	3月20日(日)	雨量計を作ろう 尾崎里奈(気象予報士)
③	3月21日(祝)	霜柱実験器を作ろう 浅川かがり(気象予報士)

※時間は午後2～4時。

●小学3～6年生各30人(抽選)

●場 3月2日(水) (必着) までに、往復はがきで講座名、番号、参加者全員の住所・氏名・学年・電話番号を環境情報活動センター(☎140-8715品川区役所第三庁舎3階 ☎5742-6533)へ
※重複申込可、希望日ごとにはがき1枚。
※HP shinagawa-eco.jp/からも申し込みます。



シニアクラブ SENIOR

シルバーパスのお知らせ

70歳以上で希望する方に、都内バス、都営地下鉄、都電などを利用できるシルバーパス(有効期限9月30日)を発行しています。

- 22年度の区民税が課税の方 20,510円
- 22年度の区民税が非課税の方 1,000円

※22年度課税でも、合計所得金額が125万円以下の方は1,000円。

●東京バス協会 ☎5308-6950



いきいき筋力向上トレーニング 参加者とトレーニング協力員募集

2月に新しくできた「こみゆにていぶらざ八潮」で、いきいき筋力向上トレーニングがスタートします。筋力アップで体力維持に役立てましょう。

いきいきコース参加者募集

●4月13日(水)～9月14日(水)午後2時～3時30分(全22回)
●こみゆにていぶらざ八潮(八潮5-9-11)
●マット運動、ストレッチ運動などを通して日常生活に必要な動作をスムーズに行える筋力づくりやバランス維持をめざします。

※筋力トレーニングマシンは使用しません。

●次のすべてにあてはまる方16人(抽選)

- ①おおむね65歳以上 ②自力で会場への往復ができる
- ③現在運動をするのに支障がない
- ④3月9日(水)午後に行う説明会に出席できる

●4,400円

●2月28日(月)までの月～金曜午前10時～午後5時に、本人が電話でコナミスポーツ&ライフ ☎0120-919-573へ

●高齢者いきがい課いきいき事業係 ☎5742-6733

トレーニング協力員募集

●会場の準備、トレーニングの補助などをしてくれる方6人(選考)

●謝礼/1回2,000円

●本人が電話でコナミスポーツ&ライフへ

健康ひろば

母乳相談

助産師から母乳の飲ませ方や母乳育児のポイントを聞き、子育てについて話をしましょう。

●3月3日(木)午後3時10分～4時10分

●おおむね1・2カ月児の母親20人(先着)
●場 2月22日(火)から、電話で品川保健センター ☎3474-2903へ

3月のこころの健康専門医相談

●精神保健相談(こころの病気など)
品川保健センター/1日(火)

大井保健センター/7日(月)
荏原保健センター/18日(金)

●うつ病あんしん相談
品川保健センター/25日(金)
荏原保健センター/2日(水)

●高齢期のこころの相談
品川保健センター/14日(月)
大井保健センター/16日(水)
荏原保健センター/7日(月)・23日(水)

●児童思春期のこころの相談
品川保健センター/2日(水)
大井保健センター/24日(木)
●各保健センター

応急診療所

行く前に必ず電話連絡を。
健康保険証を忘れずに!

内=内科 小=小児科 歯=歯科 骨=接骨 薬=薬局

小児平日夜間/午後8時～午後11時(受付は午後10時30分まで)	月～金曜日	小	品川区こども夜間救急室	旗の台1-5-8	☎3784-8181	昭和大学病院中央棟4階
休日昼間・夜間/午前9時～午後10時(受付は午後9時30分まで)	2月27日(日)	内小	品川区医師会休日診療所	北品川3-7-25	☎3450-7650	
		内小	荏原医師会休日診療所	中延2-6-5	☎3783-2355	
		薬	品川薬剤師会薬局	北品川3-11-16	☎3471-2383	
		薬	荏原休日応急薬局	中延2-4-2	☎6909-7111	
休日昼間/午前9時～午後5時(受付は午後4時30分まで)	2月27日(日)	内小	おりしきみつるクリニック	東大井2-19-11	☎5762-2789	
		歯	天王洲郵船ビルクリニック	東品川2-2-20	☎5462-2020	
		歯	嶋田歯科医院	平塚2-14-2	☎3784-3684	
		骨	篠原接骨院	西大井2-4-19	☎3775-2407	
		骨	誠道館清水接骨院	小山3-16-5	☎3783-0685	
土曜日夜間/午後5時～午後10時(受付は午後9時30分まで)	2月26日(土)	小	品川区こども夜間救急室	旗の台1-5-8	☎3784-8181	昭和大学病院中央棟4階

※重病の方は119番をご利用ください。

医療機関の24時間案内

- 東京都保健医療情報センター(ひまわり) ☎5272-0303
- 救急相談センター ☎#7119 IP電話などは☎3212-2323
- 品川消防署 ☎3474-0119
- 大井消防署 ☎3765-0119
- 荏原消防署 ☎3786-0119

お子さんの急な病気に困ったら

- 小児救急電話相談 ☎#8000 IP電話などは☎5285-8898
- 月～金曜日/午後5時～午後10時 土・日曜日、祝日/午前9時～午後5時

問い合わせ

●文化スポーツ振興課 Fax5742-6585・6893
☎140-8715 広町2-1-36 第二庁舎6階
●スポーツ係 ☎5742-6838
●生涯学習係 ☎5742-6837
●文化振興係 ☎5742-6835・6

●品川区スポーツ協会・総合体育館
受付時間：午前9時～午後7時
※土・日曜、祝日は5時まで。
☎141-0022 東五反田2-11-2
☎3449-4400 Fax3449-4401

●戸越体育館
☎142-0042
豊町2-1-17
☎3781-6600
Fax3781-6699

●品川保健センター
☎140-0001 北品川3-11-22 ☎3474-2225
●大井保健センター
☎140-0014 大井2-27-20 ☎3772-2666
●荏原保健センター
☎142-0063 荏原2-9-6 ☎3788-7016

お知らせ



3月の区議会

本会議／29日(火)午後1時
総務・区民・厚生・建設・文教委員会／
1日(火)午前10時
行財政改革特別委員会／2日(水)午前10時
環境対策特別委員会／3日(木)午前10時
予算特別委員会／
7日(月)・8日(火)・10日(木)・11日(金)・14日(月)・
15日(火)・16日(水)・22日(火)午前10時
※日時は、変更する場合があります。
区議会事務局☎5742-6809

第1回東京二十三区清掃一部事務組合議会定例会

日2月22日(火)午後2時30分から
30人(先着)
場・傍聴方法／当日午後1時30分から、東京区政会館(千代田区飯田橋3-5-1)へ
区議会事務局☎5210-9729

23年度国民年金保険料が決まりました

23年度の国民年金保険料は、月額15,020円になります。
月々納付書で支払うほか、様々な前納割引制度があります。中でも口座振替で1年分の保険料(176,460円)を支払う「口座一年前納」は、月々定額を支払うのに比べ3,780円引きになります。
新たに「口座一年前納」を希望する方は、2月28日(月)までに品川年金事務所へ申し込んでください。
品川年金事務所☎3494-7831

3月1日(火)から、ゆたかシルバーセンターが再開します

昨年8月から、改修工事のため休館していたゆたかシルバーセンターが再開します。
●内覧会を行います
日2月24日(木)午前10時～正午
場当日、ゆたかシルバーセンター(豊町3-2-15)へ
共 通
区高齢者いきがい課シルバーセンター係☎5742-6946

介護者教室 家庭介護の安心アドバイス

日3月26日(土)午後2時～3時30分
認知症介護の悩み解決
講師／別府明子(心理カウンセラー)
35人(先着)
日3月25日(金)までに、電話で荏原在宅介護支援センター(荏原2-9-6☎5750-3704)へ

22年度私立幼稚園補助金の申請は3月2日(火)までに

私立幼稚園にお子さんを通園させている保護者で、まだ22年度補助金の申請書を提出していない方
※所得制限有り(区民税所得割額263,500円以下の世帯が対象)。
※途中入園や転入の方を含む。
日3月2日(火)(必着)までに、保育課で配布している申請書を同課保育計画係(☎140-8715品川区役所第二庁舎7階☎5742-6723)へ郵送か持参
※23年4月に入園する方へは、私立幼稚園を通じて申請書を配布します。

22年度認証保育所保育料助成金の申請は3月18日(金)までに

次のすべてにあてはまり、22年度申請書を提出していない方(途中入園や転入の方を含む)
●区内在住で、当該月の初日に認証保育所(区外含む)に在籍し、月160時間以上の月ぎめ契約をしている
●保育料を滞納していない
助成金額／認可保育園に入園した場合の保育料と負担している基本保育料との差額 ※月額は上限66,000円。
申請書配布場所／保育課、入所している認証保育所
※区ホームページからダウンロードもできます。
日3月18日(金)(必着)までに、申請書と下記のうち必要な書類を保育課保育計画係(☎140-8715品川区役所第二庁舎7階☎5742-6723)へ郵送か持参
○22年度、認可保育園への入園申込をしていない方は、同一生計すべての方の、次のいずれかの書類の提出が必要です。
①給与所得のみの方＝21年分源泉徴収票の写し

②自営業や給与所得以外の収入があり、確定申告をした方＝21年分確定申告書(控)の写し
③①②のいずれも提出できない方＝区指定の年間給与証明、年間収入申告書

保育ママ制度を利用しませんか

区が認定した事業者が、ビルの1室を利用し、新規に開設します。3人の保育ママが家庭的な保育を行います。
利用開始日／4月1日(金)
基本利用時間／午前8時～午後6時で8時間以内
所在地／西五反田5-6-30
0～2歳児10人(選考)
申込要件／週4日以上で1日6時間以上就労をしている方
基本保育料／月20,000円
認定事業者／空のはね
申込書などの配布場所／保育課、区立保育園
日3月4日(金)までに、申込書を保育課入園相談係(第二庁舎7階☎5742-6725)か区立保育園へ持参

一部区民住宅の家賃を値下げしました

定期期間入居者を随時募集しています。
対象住宅(家族用) 入居期間
パレスガル(南品川4-5-4) 3月1日～24年11月30日
大文字ビル(中延2-7-7) 3月1日～27年3月31日
●次のすべてにあてはまる方
①申込者本人が区内在住か通勤、または申込者が配偶者の親が区内在住
②現に同居、または同居しようとする親族がいる
③所得が定められた基準の範囲内
家賃／月97,600～175,000円(共益費別)
※入居者の所得区分に応じて家賃が決定します。所得区分に変更がなければ、毎年同じ家賃となるフラット家賃方式を採用します。
※詳しくは品川宅建管理センターへお問い合わせください。
品川宅建管理センター☎5749-8661
都市計画課住宅運営担当☎5742-6776

品川区次世代育成支援対策推進協議会の委員を募集します

区では、22年3月に策定した「次世代育成支援対策推進行動計画(後期)」に基づき施策を推進しています。その状況について区民からのご意見をお聞きする場として、学識経験者や区民などで構成された「品川区次世代育成支援対策推進協議会」を設置しています。今回は第4期の区民委員を公募します。
日4月1日～25年3月31日
20歳以上で区内に引き続き1年以上在住・在勤・在学し、協議会に出席できる方5人(書類選考)
提言や審議を行なう会議への出席(年2回程度)
日3月22日(火)までに、青少年育成課で配布する申込用紙、次世代育成支援対策に関する意見(800～1,200字程度)を同課計画調整係(☎140-8715品川区役所第二庁舎7階☎5742-6385)へ郵送か持参
※申込用紙は区ホームページからダウンロードもできます。
○区ホームページから電子申請もできます。

密集事業地区のまちづくり相談会

防災性の向上や住環境の改善を図るため、道路・公園の整備や老朽住宅の建て替え促進を行っています。
日3月6日(日)午前10時～午後4時
事業に関する疑問や建て替えの相談
対象事業地区／旗の台4丁目、中延2・3・5丁目、東中延1・2丁目、豊町4～6丁目、二葉3・4丁目、西大井6丁目
対象事業地区にお住まいの方
場当日、第二庁舎3階ロビーへ
区防災課防災整備担当☎5742-6779

家庭用防災用品をあっせんします

家庭の防災対策の基本は、自ら防災意識を持ち、備えることです。家具転倒防止器具、避難用品、保存食糧などを特別価格であっせんしますので、ご利用ください。
※詳しくは、防災課(第二庁舎4階)、地域センターで配布するちらしか、区ホームページをご覧ください。
区防災課普及係☎5742-6696

荏原第三地域センター・区民集会所は移転します

荏原第三地域センターの建て替えに伴い、仮移転します。
移転期間／5月2日(月)～24年7月(予定)
移転先所在地／平塚3-9-1(荏原平塚中学校跡地)
区荏原第三地域センター☎3783-2000
※電話番号は変わりません。

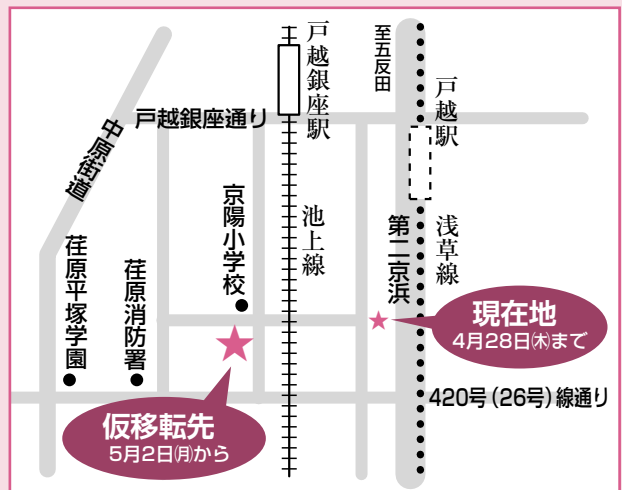

区議会の

ケーブルテレビ放送

本会議での施政方針、代表質問、一般質問の様子が、ケーブルテレビ品川で放送されます。本会議の放送では、手話通訳を取り入れてます。

内容	放送日時	内容	放送日時
濱野 区長 2/23(水) 施政方針	2/28(月)18:00～18:45 (再) 3/5(土) 9:00～9:45	藤原 正則(無会) 2/24(木) 一般質問	3/3(木)18:00～18:45 (再) 3/6(日)11:00～11:45
松澤 利行(自民) 2/23(水) 代表質問	2/28(月)20:00～21:00 (再) 3/5(土)11:00～12:00	稲川 貴之(民主) 2/25(金) 一般質問	3/3(木)20:00～20:45 (再) 3/6(日)14:00～14:45
若林 広毅(公明) 2/23(水) 代表質問	2/28(月)21:00～22:00 (再) 3/5(土)14:00～15:00	市川 和子(ネット) 2/25(金) 一般質問	3/3(木)21:00～21:45 (再) 3/6(日)16:00～16:45
宮崎 克俊(共産) 2/23(水) 代表質問	3/1(火)18:00～19:00 (再) 3/5(土)16:00～17:00	沢田 洋和(自民) 2/25(金) 一般質問	3/4(金)18:00～18:45 (再) 3/6(日)18:00～18:45
阿部祐美子(民主) 2/24(木) 代表質問	3/1(火)20:00～21:00 (再) 3/5(土)17:00～18:00	山路 良成(公明) 2/25(金) 一般質問	3/4(金)20:00～20:45 (再) 3/6(日)20:00～20:45
須貝 行宏(無ク) 2/24(木) 代表質問	3/1(火)21:00～22:00 (再) 3/5(土)18:00～19:00	安藤 泰作(共産) 2/25(金) 一般質問	3/4(金)21:00～21:45 (再) 3/6(日)21:00～21:45
渡辺 裕一(自民) 2/24(木) 一般質問	3/2(水)18:00～18:45 (再) 3/5(土)20:00～20:45	ケーブルテレビで放送された会議の様子は、放送終了後に品川区議会ホームページで配信します。また、DVD・ビデオテープを貸し出していますので、希望の方は電話で区議会事務局☎5742-6810へ。	
武内 忍(公明) 2/24(木) 一般質問	3/2(水)20:00～20:45 (再) 3/5(土)21:00～21:45		
飯沼 雅子(共産) 2/24(木) 一般質問	3/2(水)21:00～21:45 (再) 3/6(日) 9:00～9:45		

お知らせ

品川介護福祉専門学校 一般入学選考(第3期) 学生募集

修業年限/2年(昼間)
取得資格/介護福祉士(国家試験受験資格)
試験内容/面接、作文(400字程度)
応募資格/次のいずれかにあてはまる方
①高校卒業か23年3月に卒業見込み②高校卒業者と同等の学力があると認められた
入学検定料/13,000円
選考日/3月1日(火)～23日(水)で1日
募集要項配布場所/同校、図書館、地域センター他
○学校見学を実施しています
☒授業見学、学費・入試の説明など
☒電話で同校へ
———共通———
☒同校(西品川1-28-3 ☎5498-6364)

「太陽エネルギー見本市」に出展しませんか

住宅などへの太陽光発電などを導入促進するためのイベントを開催します。太陽光・太陽熱を活用する機器などを製造・販売している事業者や太陽エネルギーに関係した取り組みをしている団体など、参加をお待ちしています。
※詳しくはお問い合わせください。
☒5月15日(日)午前10時～午後3時
場しながわ中央公園(区役所前)
☒環境課環境推進係 ☎5742-6755

求人

23年度区立保育園 臨時職員登録者募集

勤務期間/採用日から1・2カ月程度
勤務日時/週5日(月～土)
午前8時45分～午後5時
☒18歳以上(高校生不可)で、働く意欲のある健康な方
☒保育園業務補助(環境整備業務含む)
日給/6,530円 ※交通費支給。
☒3月18日(金)(必着)までに、封筒に「臨時職員」とし、写真付き履歴書を保育課保育計画係(☎140-8715品川区役所第二庁舎7階 ☎5742-6723)へ郵送か持参

スポーツ

バドミントン教室

☒3月13日(日)午前10時～午後5時
☒初～上級者のクラス別指導
¥1,000円、小・中学生500円(保険料込)
※小学生は保護者同伴。
主催/品川区バドミントン協会
☒参加当日、費用を持って戸越体育館へ
※ラケットをお持ちの方は持参。

クラブカップ女子団体戦 硬式テニス

☒3月27日(日)午前9時から

場大井ふ頭中央海浜公園(八潮4-1)
試合方法/ダブルス3試合
☒区内在住か在勤の方、連盟登録者24チーム(先着) ※1チーム6人。
¥1チーム12,000円、連盟登録チーム9,000円
主催/品川区テニス連盟
☒3月20日(日)までに、費用を持ってスポーツ協会へ

講座・講演

消費者講演会 TPPについて考える

自由貿易後の輸入食品や日本の農業・漁業の行方を解説します。
☒3月14日(月)午後2時～4時
講師/山浦康明(日本消費者連盟事務局長)
☒20人(抽選)
主催/品川区消費者団体連絡会
場☒3月1日(火)までに、往復はがきで講演会名、住所、氏名、年齢、電話番号を消費者センター(☎140-0014大井1-14-1 ☎5718-7181)へ

生涯学習推進員養成講座

区民対象の講座運営・補佐をしていただく方を養成する講座です。個人情報保護、コミュニケーションなどについて学びます。
☒3月17日(木)・18日(金)
午前10時～午後4時(全2回)
場中小企業センター(西品川1-28-3)
☒16歳以上の方50人(抽選)

☒3月7日(月)(必着)までに、はがきで講座名、住所、氏名(ふりがな)、年齢、性別、電話番号を文化スポーツ振興課生涯学習係へ

いきいき脳の健康教室 5月からのサポーター募集

簡単な読み・書き・計算を行う学習者のサポートをします。
☒週1回、午前中に行う教室の手伝い
☒区内在住の60歳までの方で、3月28日(月)の説明会に出席できる方若干名(選考)
☒3月4日(金)までに、はがきかFAXで「脳の健康教室サポーター希望」とし、住所、氏名(ふりがな)、年齢、電話番号を高齢者いきがい課(☎140-8715品川区役所 ☎5742-6733Fax5742-6882)へ

催し

春の図書館フェア(朗読会) 春風の中で楽しむ世界の童話 クラシックの名曲にのせて

☒3月19日(土)午後2時～3時
(午後1時30分開場)
場荏原文化センター(中延1-9-15)
☒アリ・ババと40人のどろぼう他
演者/朗読=黒澤明子、石崎一気
ピアノ演奏=吉田幸子
☒朗読を楽しみたい方135人(先着)
☒電話で品川図書館 ☎3471-4667へ
○区ホームページから電子申請もできます。

23年度区立保育園非常勤職員登録者募集

区分	勤務内容	勤務日時	資格	時給	交通費
①	保育園業務補助	週5日(月～土) 7:30～13:30のうち3時間	なし	各1,200円	—
②		週5日(月～土) 13:30～20:30のうち3時間			
③	保育スタッフ	週5日(月～土) 7:30～15:30のうち5時間	保育士資格	各1,500円	○
④		週5日(月～土) 12:30～20:30のうち5時間			
⑤		週5日(月～土) 16:00～22:00のうち5時間			
⑥		週3日(月～土) 7:30～20:30のうち7時間45分			

勤務期間/採用日～24年3月31日
☒18歳以上(高校生不可)で、働く意欲のある健康な方
☒3月18日(金)(必着)までに、封筒に「非常勤職員」とし、写真付き履歴書に区分を書いて保育課保育計画係(☎140-8715品川区役所第二庁舎7階 ☎5742-6723)へ郵送か持参

荏原文化センター水泳教室

初心者でも安心な泳力別指導です。毎回看護師による健康チェックがあります。

コース	日時	対象(抽選)	参加費(保険料込)	内容	説明会
①シルバー	4/13～6/29の 水曜日 11:30～13:00 (全10回)	60歳以上で 健康な方 50人	1,400円	健康な 体づくり	4/6(水) 11:00～
②チャレンジ	4/8～10/28の 金曜日 13:30～15:00 (全19回)	16～69歳で 健康な方 40人	2,700円	四泳法の 基本を学ぶ	4/4(月) 13:30～

※参加費のほか、プール入場料として1回350円が必要です(70歳以上の方は無料)。
※60歳以上の方は、過去1年以内の健康診断結果の写しを説明会当日に提出していただきます。

場☒3月4日(金)までに、往復はがきで教室名、コース、住所、氏名(ふりがな)、年齢、電話番号を荏原文化センター(☎142-0053中延1-9-15 ☎3785-1241)へ

税のたより

品川税務署 ☎3443-4171
荏原税務署 ☎3783-5371

●ご注意ください

- ①確定申告書などの「控え」に税務署の受付印が必要な方は、控えに住所・氏名などをボールペンで記載のうえ、返信に必要な切手を貼った返信用封筒を同封してください。
- ②税務上の申告書や申請書・届出書は「信書」に該当しますので、郵便か信書便で送付してください。この場合、通信日付印により表示された日を提出日とみなすこととなりますが、郵便か信書便以外(宅配便など)で送付した場合は、税務署に到達した日が提出日となりますので、ご注意ください。

●タックスアンサーをご利用ください

国税庁ホームページHP www.nta.go.jp/には、よくある質問に対する回答を税金の種類ごとに、24時間いつでも調べることができる「タックスアンサー」がありますので、ぜひご利用ください。

水中散歩教室

高齢者や体力に自信のない方を対象とした「泳げなくて良いプールでの運動」です。「プールで歩く」運動は、膝や腰に負担をかけずに効果的にできます。

¥①②各5,000円 ③④各3,500円 ⑤3,000円 ⑥⑦各3,500円

場☒3月1日(火)(必着)までに、往復はがきで教室名、No.、住所、氏名(ふりがな)、年齢、性別、電話番号を品川健康センター(☎140-0001北品川3-11-22 ☎5782-8507)へ

※おおむね1年以内に受けた健康診断などの結果票が必要です。

No.	会場	日程	曜日	時間	回数	定員(抽選)
①	戸越台温水プール (戸越1-15-23)	4/14～6/23	木	9:45～10:45	各10回	各80人
11:45～12:45						
③	伊藤学園温水プール (大井5-1-37)	4/11～5/30	月	9:45～10:45	各7回	各70人
11:45～12:45						
⑤	日野学園温水プール (東五反田2-11-1)	4/7～5/19	木	13:45～14:45	6回	
⑥	八潮学園温水プール (八潮5-11-2)	4/7～6/2	木	9:45～10:45	各7回	各60人
11:45～12:45						

問い合わせ

●文化スポーツ振興課 Fax5742-6585・6893
 ☎140-8715 広町2-1-36 第二庁舎6階
 ●スポーツ係 ☎5742-6838
 ●生涯学習係 ☎5742-6837
 ●文化振興係 ☎5742-6835・6

●品川区スポーツ協会・総合体育館
 受付時間：午前9時～午後7時
 ※土・日曜、祝日は5時まで。
 ☎141-0022 東五反田2-11-2
 ☎3449-4400 Fax3449-4401

●戸越体育館
 ☎142-0042
 豊町2-1-17
 ☎3781-6600
 Fax3781-6699

●品川保健センター
 ☎140-0001 北品川3-11-22 ☎3474-2225
 ●大井保健センター
 ☎140-0014 大井2-27-20 ☎3772-2666
 ●荏原保健センター
 ☎142-0063 荏原2-9-6 ☎3788-7016

「マウントしなごわ」
 里山クラブ会員募集
 品川&早川ふるさと交流

南アルプスのふもと、山梨県早川町の通称「丸山」で里山再生活動や森林体験をしてみませんか。

☑地元森林組合の指導による下草刈り、枝打ち、間伐などの森林作業や里山を活用した各種の体験
 ※交通費など実費負担有り。

☑区内在住か在勤で、森林作業、里山に興味のある18歳以上の方10人程度(選考)
 ☑3月4日(金)までに、応募理由(森林作業への意欲など)、住所、氏名(ふりがな)、年齢、性別、電話番号を地域活動課市町村交流担当(☎140-8715品川区役所☎5742-6856)へ郵送

はやかわ冒険倶楽部新会員募集

☑早川町でハイキング、陶芸、カヌー体験、そば打ち、豆腐作り、温泉巡りなど、会員の企画により実施(年5回程度)

☑アウトドア・ライフに関心がある区内在住か在勤の方30人程度(抽選)
 ☑年2,000円
 ※必要に応じ実費負担有り。

説明会/3月4日(金)午後7時から荏原第五区民集会所(二葉1-3-37)
 ☑電話かFAXで住所、氏名、電話番号をはやかわ冒険倶楽部中嶋☎・Fax3790-2650(午後7時～9時)へ
 ☑地域活動課市町村交流担当☎5742-6856

第12回風流屋形舟ライブ
 船上で堪能する江戸の粋



☑11歳以上の方(先着)
 ☑電話で、しなごわ観光協会☎5498-5314へ

日時	演目	費用	定員
3/12(土) 12:00~14:00	手妻(古典奇術)	各5,250円 (弁当・お茶付き)	各70人
	津軽三味線		
	お座敷遊び		
	ほうかん		
17:30~20:00	落語	各10,500円 (料理・飲み物付き)	各40人
	ほうかん 新内		

賭けない、吸わない、
 飲まない、で人気です

「いきいき健康マージャン広場」参加者募集

☑高齢者いきがい課いきいき事業係(☎140-8715品川区役所☎5742-6733)

番号	コース	会場	日時	費用	対象	申込方法
①	八潮	こみゆにていぶらざ八潮(八潮5-9-11)	4/7~24年3/29の(木) 9:45~12:45	1回1,000円	60歳以上でマージャン経験がない方28人(抽選)	3月4日(金)(必着)までに、 はがき に「マージャン広場」とし、番号、コース、住所、氏名、生年月日、電話番号を高齢者いきがい課いきいき事業係へ
②	五反田	日本健康麻将協会(西五反田2-4-2)	4/5~24年3/27の(火) 10:00~13:00	1回1,500円	70歳以上でマージャン経験がない方12人(抽選)	
③	荏原	荏原いきいき倶楽部(荏原6-2-8)	4/11~24年3/26の(月) 13:00~16:00	1回1,000円	60歳以上でマージャン経験があり、点数がわからない方28人(抽選)	
④	ゆっくりコース 八潮	こみゆにていぶらざ八潮(八潮5-9-11)	4/7~24年3/29の(木) 13:30~16:30 ※3/16(水)に説明会があります	1回700円	60歳以上でマージャン経験があり、点数がわからない方若干名(先着)	☑電話で、高齢者いきがい課いきいき事業係へ
⑤	ゆっくりコース 五反田他	日本健康麻将協会他	月・火・水・木曜日のいずれか 10:00~16:00	1回1,500円	60歳以上でマージャン経験があり、点数がわからない方若干名(先着)	
⑥	五反田 一般コース 他	日本健康麻将協会他	A 第1・3水曜日 B 第2・4水曜日 C 第1・3金曜日 D 第2・4金曜日 10:00~16:00	1回1,500円	60歳以上でマージャン経験があり、点数がわからない方若干名(先着)	

★ 迫力ある360度の
 全天デジタルシステム

五反田文化センタープラネタリウム

☑場同センター(☎141-0031西五反田6-5-1☎3492-2451)

★3月のプラネタリウム

☑土・日曜日、祝日 ※時間は約50分。

- ①午前11時=親子向け投影
「ふゆとはるのおほしさま」
- ②午後1時30分=「品川からめぐる宇宙の旅」
上映
- ③午後3時30分=特集のお話
「世界の星空めぐり」

※各回とも、前半は当日の星空の解説。
 ※3月19日(土)の②③は特別投影のため休止。
 ☑①小学3年生以下のお子さんと保護者86人
 ②③各86人(先着)
 ※小学生未満は保護者同伴。
 ☑各200円、4歳~中学生50円
 ☑観覧方法/当日、会場へ

親子シート
 もあるよ

◎特別投影

天体写真家の林完次さんによる星空の生解説です。

- ☑3月19日(土)
- ①午後1時30分~2時20分
- ②午後3時30分~4時20分
- ☑小学生以上の方各86人(先着)
- ☑各200円、小・中学生50円
- ☑観覧方法/当日、会場へ

◎天体観望会

冬の三大星とダイヤモンド

- ☑3月18日(金)午後6時30分~8時30分
- 講師/松谷研、宮坂憲央
- ☑80人(抽選)
- ※中学生未満は保護者同伴。
- ☑3月4日(金)(必着)までに、**往復はがき**(家族4人まで)に「観望会」とし、住所、電話番号、参加者全員の氏名(ふりがな)・年齢を同センターへ
- ※定員に満たない場合は、3月8日(火)午前10時から電話受付(先着)。

★ 特別天文講演会

はやぶさの挑戦

講師に宇宙航空研究開発機構(JAXA)小惑星探査機「はやぶさ」プロジェクトメンバーの安部正真氏を迎え特別天文講演会を開催します。

- ☑3月19日(土)午後6時30分~8時
- ☑場同センター音楽ホール
- ☑小学生以上の方250人(抽選)
- ※小学生は保護者同伴。
- ☑3月9日(水)(必着)までに、**往復はがき**(家族4人まで)で講座名、住所、電話番号、参加者全員の氏名(ふりがな)・年齢を同センターへ
- ※定員に満たない場合は、3月14日(月)午前10時から電話受付(先着)。
- ※プラネタリウムの投影はありません。

☀ 保養所でのんびりと

抽選にもれた方も空き室があれば利用できます!

●品川区立保養所

施設名・電話	6月の宿泊できない日
伊東温泉品川荘 ☎0557-35-0321	なし
宮城野温泉箱根荘 ☎0460-82-4037	6日、7日
日光しなごわ光林荘 ☎0288-54-0988	1日、2日、6~9日、13日、14日、16日、20~23日、27~30日

- 対象 区内在住か在勤の方が利用できます。
- 申し込み(6月分) 3月1日~15日(消印有効)に、**申込用はがき**かFAXに必要事項(代表者の住所・氏名・電話番号、利用施設、利用月日、人数など)を書いて応募してください。
- 抽選後の空き室予約 2カ月先までの空き室については、利用日の2カ月前の同日午前9時から希望の施設または地域活動課へ電話でお申し込みください。

☑地域活動課(☎5742-6687Fax5742-6877)
 受付は月~金曜午前9時~午後5時(施設は営業日の6時まで)

●民間借り上げ保養施設

施設名	住所・電話
湯河原 大滝ホテル	神奈川県足柄下郡湯河原町宮上750-1 ☎0465-62-7111
熱海 ホテルニューアカオ	静岡県熱海市熱海1993-250 ☎0557-82-5151
伊豆長岡 小松家 八の坊	静岡県伊豆の国市長岡1056-1 ☎055-948-1301

- 対象 区内在住の方が2人以上(大人1人と子ども1人でも可)で利用してください(1回2泊まで)。
- 申し込み(6月分) 3月1日~15日(消印有効)に、**申込専用往復はがき**に必要事項(利用施設名、利用月日、人数など)を書いて応募してください。
- 抽選後の空き室予約 2カ月先までの空き室については、利用日の2カ月前の同日午前10時30分からKNTツーリスト新宿営業所へ電話でお申し込みください。

☑KNTツーリスト新宿営業所☎3354-0351
 受付は午前10時30分~午後7時(土曜は6時30分、日曜・祝日は6時まで)

申込はがきやパンフレットは、地域活動課、地域センター、シルバーセンター、文化センター、体育館にあります。



職場で検診機会のない方対象

がんをはじめとするあらゆる病気を早期に発見するには、検診や健康診査を受けることが大切です。

がん検診、健康診査などを受けましょう

問い合わせ／健康課保健衛生係 ☎5742-6743

※受診する際は、健康保険証をご持参ください。 ※詳しくは、健康課にお問い合わせいただくか、区ホームページをご覧ください。

○受診先は契約医療機関などです。詳しくは送付する通知をご覧ください。

35歳	40歳	55歳	65歳	75歳
胃がん検診 ㉠35歳以上 要予約				
大腸がん検診 ㉠40歳以上				
肺がん検診 (一般コース、ヘリカルコース) ㉠40歳以上 要予約				
子宮がん検診 ㉠20歳以上の女性 (偶数年齢) 受診券が必要です				
乳がん検診 ㉠34歳以上の女性 (偶数年齢) 受診券が必要です 要予約 ※詳しくは下記「4月からの乳がん検診」をご覧ください				
前立腺がん検診 ㉠55歳以上の男性				
喉頭がん検診 ㉠40歳以上で、喫煙者、喫煙歴のある方、喉や声に自覚症状がある方				
結核検診 ㉠65歳以上				
肝炎ウイルス検診 ㉠今まで検査を受けたことがない方 要予約				
成人歯科検診 ㉠40・45・50・55・60・65・70歳				
女性の健康診査 ㉠16～39歳				
特定健康診査 ㉠40～74歳				
後期高齢者医療健康診査 ㉠75歳以上				

本人負担/1,200円
㉠胃がんX線直接撮影
※妊娠中、胃の治療中・手術歴がある方は受診できません。

本人負担/なし
㉠便潜血反応検査 (2日法)

本人負担/一般コース=なし
ヘリカルコース=3,000円
※かくたん検査600円。
㉠一般コース=胸部X線直接撮影 (必要な方はかくたん検査)
ヘリカルコース=胸部CT撮影 (希望者はかくたん検査も受診可)
※ペースメーカーを入れている方は受診できません。

本人負担/なし
㉠子宮頸がん検診 (医師が必要と認めた方に子宮体がん検診を実施)

本人負担/500円
㉠血液検査 (PSA値測定)

本人負担/500円
㉠喉頭ファイバースコープ検査

本人負担/なし
㉠胸部X線直接撮影

本人負担/なし
㉠血液検査 (B型・C型肝炎ウイルス検査)

本人負担/なし
㉠歯周疾患などの健診

本人負担/なし
㉠診察、血液検査、尿検査、血圧測定
※受診方法などについてはお問い合わせください。

特定健康診査／後期高齢者医療健康診査

- 品川区国民健康保険では、40～74歳の方に特定健康診査・特定保健指導を実施しています。
- 75歳以上の方には、後期高齢者医療健康診査を実施しています。
- がん検診などの案内も通知書に同封します。

問い合わせ／国保医療年金課

40歳～74歳の国民健康保険加入の方は保健指導係 ☎5742-6902
※国民健康保険以外の方は、自分が加入する医療保険者にお問い合わせください。
75歳以上の方は高齢者医療係 ☎5742-6937

4月からの乳がん検診

受診券が
必要です
要予約

対象	種類	内容	本人負担	会場
34～38歳 (偶数年齢)	乳がん超音波検診	超音波検査・視触診	500円	契約医療機関
40歳以上 (偶数年齢)	乳がん検診 ※①か②を選択できます ※40・50歳代の方は①をお勧めします	①マンモグラフィ検査・超音波検査・視触診	1,000円	
		②マンモグラフィ検査・視触診	500円	

※受診券は、子宮がん検診受診券と一緒に、誕生日の前月に送ります。
※4月から対象年齢により検査項目を一部変更します。詳しくはお問い合わせください。

一部の機関で電話受付ができるようになりました

電話予約ができる
医療機関

あじさい診療所、進興クリニック、北品川クリニック、武蔵野大学メディカルセンター、目黒メディカルクリニック、いすゞ病院、東京誠秀会クリニック*
*検診車で品川保健センターにて実施

※予約の電話番号については、健康課へお問い合わせください。
※はがき、FAXなどですでに区に申し込みをした方は、電話予約は不要です。通知が届くのをお待ちください。

はがき・FAX・
電子申請のみで
受け付ける医療機関

品川区医師会、荏原医師会、かしわけクリニック、東芝病院、東京都予防医学協会*
*検診車で中小企業センターにて実施

健康課保健衛生係 ☎5742-6743