

5. 財 政, 稅 務

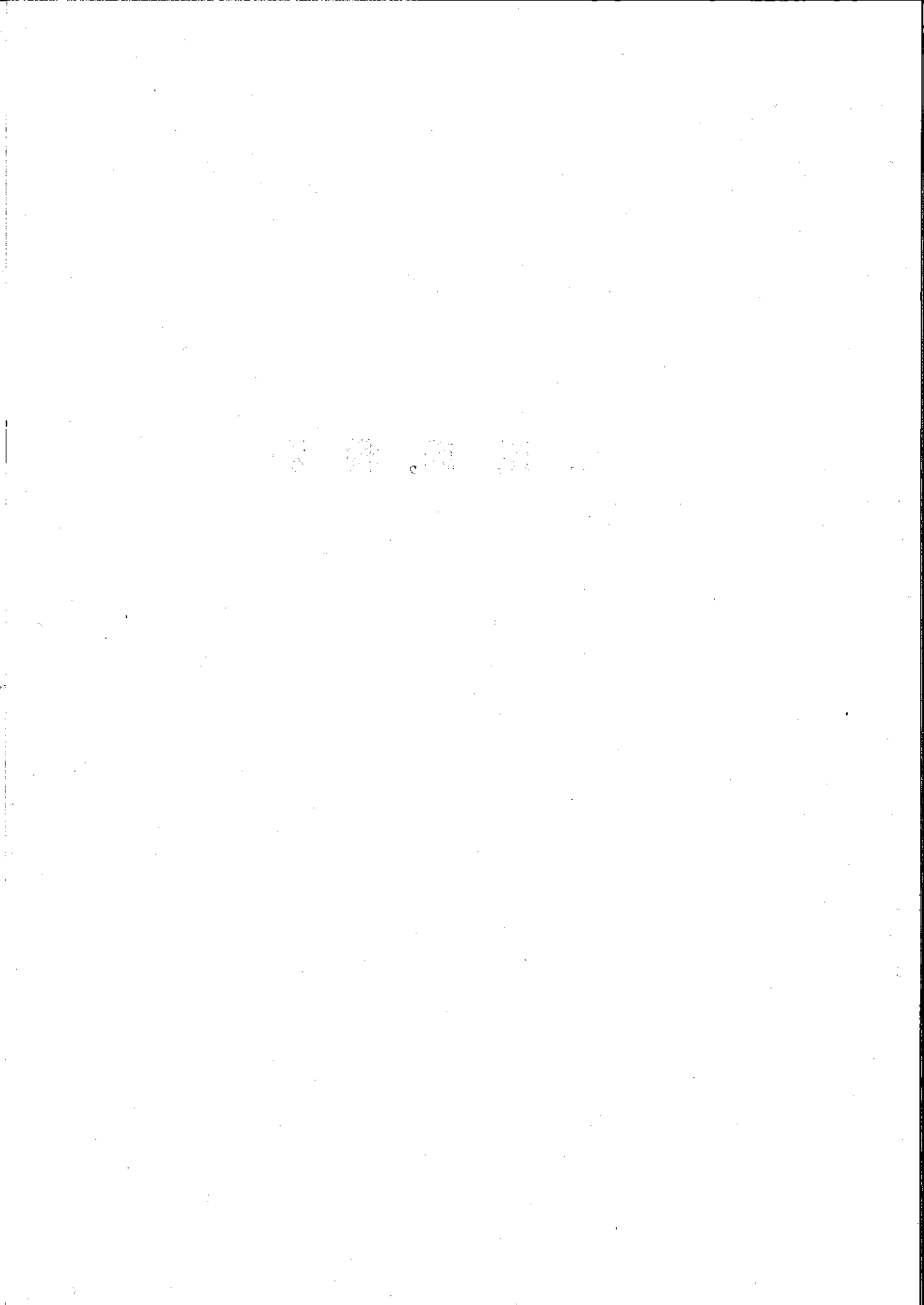

22 一般会計歳入歳出予算額（当初）

（昭和39年度）

昭和39年度当初予算額と同時追加予算額を含めた。

歳 入

昭和39年4月1日現在（単位：千円）

科 目	予 算 額	科 目	予 算 額
歳 入 総 額	3,030,625	総 務 費 委 託 金	1,448
特 別 区 税	2,443,716	民 生 費 委 託 金	70
特 別 区 民 税	2,433,036	産 業 経 済 費 委 託 金	249
特 別 区 民 税	2,433,036	土 木 費 委 託 金	708
特 別 区 軽 自 動 車 税	8,741	財 産 収 入	12,231
特 別 区 軽 自 動 車 税	8,741	財 産 運 用 収 入	11,991
犬 税	1,939	利 子 及 び 配 当 金	11,991
犬 税	1,939	財 産 売 払 収 入	240
使 用 料 及 び 手 数 料	50,255	物 品 売 払 収 入	80
使 用 料	33,205	債 券 等 売 払 収 入	160
総 務 使 用 料	3,210	繰 越 金	140,390
民 生 使 用 料	978	繰 越 金	140,390
土 木 使 用 料	11,079	繰 越 金	140,390
教 育 使 用 料	17,938	諸 収 入	204,301
手 数 料	643	延 帯 金 加 算 金 及 び 過 料	4,020
総 務 手 数 料	1	延 帯 金	4,020
土 木 手 数 料	387	貸 付 金 元 利 収 入	4,011
産 業 経 済 手 数 料	255	奨 学 資 金 貸 付 金 元 利 収 入	56
証 紙 収 入	16,407	住 宅 資 金 貸 付 金 元 利 収 入	235
証 紙 収 入	16,407	生 業 資 金 貸 付 金 元 利 収 入	3,720
国 庫 支 出 金	10,660	委 託 事 業 収 入	56,581
国 庫 負 担 金	10,660	土 木 費 受 託 収 入	56,581
民 生 費 負 担 金	10,660	収 益 事 業 収 入	54,000
都 支 出 金	169,072	競 馬 組 合 配 分 金	54,000
都 負 担 金	11,287	雑 入	85,689
民 生 費 負 担 金	11,287	滞 納 処 分 費	1
都 補 助 金	155,310	弁 償 金	22
民 生 費 補 助 金	1,988	国 民 年 金 印 紙 売 捌 手 数 料	2,199
産 業 経 済 費 補 助 金	300	賄 収 入	6,917
土 木 費 補 助 金	30	納 付 金	1,387
教 育 費 補 助 金	152,992	国 民 年 金 印 紙 売 払 代 金	73,312
都 委 託 金	2,475	雑 入	1,851

歳 出

(単位 千円)

科 目	予 算 額	科 目	予 算 額
歳 出 総 額	3,030,625	社 会 福 祉 費	43,737
議 会 費	67,978	社会福祉総務費	38,132
議 会 費	67,978	社会福祉施設費	4,251
議 会 費	57,073	災害応急費	1,354
事 務 局 費	10,905	児 童 福 祉 費	52,195
総 務 費	518,224	児童福祉総務費	26,809
総 務 管 理 費	336,983	保 育 所 費	7,500
一 般 管 理 費	298,287	三ツ木保育園建設費	17,886
広 報 費	6,072	国 民 年 金 費	102,996
財 政 管 理 費	1,317	年 金 総 務 費	25,369
会 計 管 理 費	6,216	拠 出 年 金 費	77,627
財 産 管 理 費	1,972	保 健 衛 生 費	8,285
企 画 調 整 費	782	保健衛生総務費	1,608
住 居 表 示 費	5,335	環 境 衛 生 費	6,677
防 災 対 策 費	2,515	産 業 経 済 費	36,204
支 所 出 張 所 費	14,487	商 工 費	36,204
徴 税 費	104,559	商 工 総 務 費	7,198
税 務 総 務 費	88,256	商 工 振 興 費	29,006
賦 課 徴 収 費	16,303	土 木 費	947,638
戸 籍 及 び 住 民 登 録 費	52,538	土 木 管 理 費	156,240
戸 籍 住 民 登 録 総 務 費	39,421	土 木 総 務 費	51,802
戸 籍 事 務 費	1,425	公 有 水 面 埋 立 費	104,438
住 民 登 録 費	11,542	道 路 橋 梁 費	729,247
外 国 人 登 録 費	150	道路橋梁総務費	77,273
選 挙 費	12,347	道路維持費	121,384
選挙管理委員会費	11,183	道路新設改良費	400,893
公明選挙推進費	1,114	橋 梁 維 持 費	1,200
海区漁業調整委員会委員選挙費	50	街 路 照 明 費	89,528
統 計 調 査 費	7,341	受 託 事 業 費	38,969
統計調査総務費	6,213	河 川 費	8,042
指 定 統 計 費	145	河 川 総 務 費	5,441
委 託 統 計 費	10	公 共 溝 渠 改 良 費	2,601
区 統 計 費	973	公 園 費	30,130
監 査 委 員 費	4,456	公 園 総 務 費	14,304
監 査 委 員 費	4,456	公 園 新 設 改 良 費	10,264
民 生 費	207,213	児 童 遊 園 新 設 改 良 費	5,562
		建 築 費	23,979

科 目	予 算 額	科 目	予 算 額
建築行政費	23,979	校外施設費	8,863
教育費	1,242,988	校外施設管理費	8,863
教育総務費	49,899	社会教育費	129,525
教育委員会費	2,498	社会教育総務費	56,709
事務局費	32,888	図書館費	13,296
教育指導費	14,513	文化会館費	23,852
小学校費	636,764	青年館建設費	35,668
小学校管理費	465,308	社会体育費	13,918
教育振興費	11,499	社会体育総務費	12,442
学校給食費	19,917	社会体育施設費	1,476
学校保健費	16,459	諸支出金	3,380
学校施設建設費	123,581	公債費	2,880
中学校費	404,019	一時借入金利子	2,880
中学校管理費	205,873	競馬組合分担金	500
教育振興費	6,311	競馬組合分担金	500
学校給食費	622	予備費	7,000
学校保健費	7,381	予備費	7,000
学校施設建設費	183,832	予備費	7,000

一般会計歳入歳出予算額 (当初) (昭和39年度)

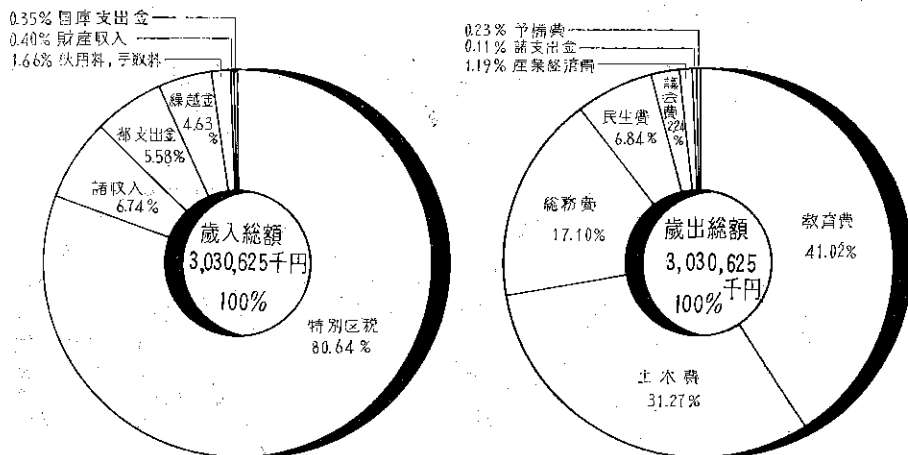

昭和39年度の予算は約31億円である。

歳入は特別区税、使用料及び手数料、国庫支出金、都支出金財産収入繰越金、諸収入などであるが、その大部分は特別区税で、約25億円、総額の80%以上も占めている、区民1人当たり約6千円を負担することになる。

昭和39年度の重点施策としては、①区民相談室の設置 ②教育関係では、(1)施設の充実、(2)校庭開放管理、(3)教材、教具の充実、(4)父兄負担の軽減、(5)野球場の増設、(6)青年館の建設 ③土木関係では、(1)道路を中級補装にする、(2)側溝を蓋付にする、(3)街路灯の新設、(4)目黒川の埋立て ④民生経済関係では、(1)三ッ木保育園建設、(2)中小企業融資の利子を統一することなどである。

23 一般会計歳入歳出決算額

(昭和33年度～37年度)

歳 入		(単位 円)				
款	昭和33年度	34	35	36	37	
歳入総額	1,337,977,073	1,574,593,282	1,923,270,682	2,496,202,690	2,981,332,994	
特別区税	735,299,354	796,351,475	911,994,096	1,212,788,592	1,814,910,991	
特別区税収入	2,610,106	4,081,169	5,605,522	7,029,737	147,249,616	
特別区税収入	28,454,633	29,945,904	35,379,203	40,679,810	42,200,429	
特別区税収入	352,557,857	492,748,128	651,893,207	636,036,939	481,098,615	
特別区税収入	14,225,200	6,852,000	500,000	235,000	220,000	
特別区税収入	149,370,893	135,152,184	175,981,224	229,647,902	243,939,576	
特別区税収入	55,459,030	109,462,422	134,830,241	296,597,362	243,303,905	
特別区税収入	—	—	—	66,747,000	—	
歳出総額	1,245,365,889	1,398,612,058	1,737,215,550	2,353,731,474	2,744,353,058	
特別区税	32,756,796	31,071,735	41,190,695	50,841,078	52,450,585	
特別区税	292,002,850	309,764,765	365,193,237	430,875,384	564,554,605	
特別区税	121,237,040	118,284,478	193,720,166	465,959,870	532,628,233	
特別区税	662,257,975	732,916,475	1,033,565,144	1,137,479,503	1,052,616,506	
特別区税	22,936,259	20,138,886	27,756,496	80,343,231	147,181,538	
特別区税	4,553,939	3,344,241	4,402,701	3,878,147	5,401,112	
特別区税	6,013,452	10,073,119	6,427,152	4,255,992	11,832,637	
特別区税	16,859,682	16,663,177	17,713,058	23,783,388	26,834,850	
特別区税	23,962,896	104,755,182	32,177,901	156,814,881	234,204,992	
特別区税	62,785,000	51,600,000	15,069,000	—	116,648,000	
特別区税	(239,722)	(3,840,533)	(4,882,470)	(3,552,482)	(4,802,307)	

- (注) 1. 予備費の()の数字は充用額を示す。
 2. 科目(款)は37年度を基準とした。

一般会計歳入歳出決算額 (昭和37年度)

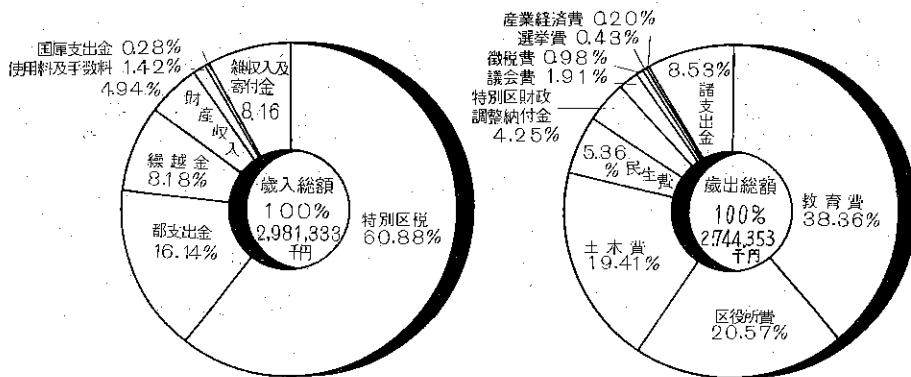

歳入額29億8千1百万円のうち収入源たる特別区税が60.9%の18億1千4百万、次いで都支出金の16.1%繰越金、財産収入となっており、36年に比し、19.4%の増である。

なかでも特別区税収入が順調にのびていることは見逃せない。

歳出額27億4千4百万円うち教育費が最も多く38.4%の10億5千2百万円、次いで区役所費の20.6%、土木費19%、民生費となっている、教育費が、毎年トップであることも教育の重要性を物語っている一つの現われである。

24 一般会計歳入歳出予算決算額

(昭和37年度～昭和38年度)

1. 昭和38年度については、38年年間の予算額を計上した。
2. 昭和37年度については、決算額によった。
3. ()内の金額は支出金額のうち、翌年度へ繰越となった金額である。
4. 科目については昭和38年度を基準とした。

一般会計歳入歳出予算額 (最終) (昭和38年度)

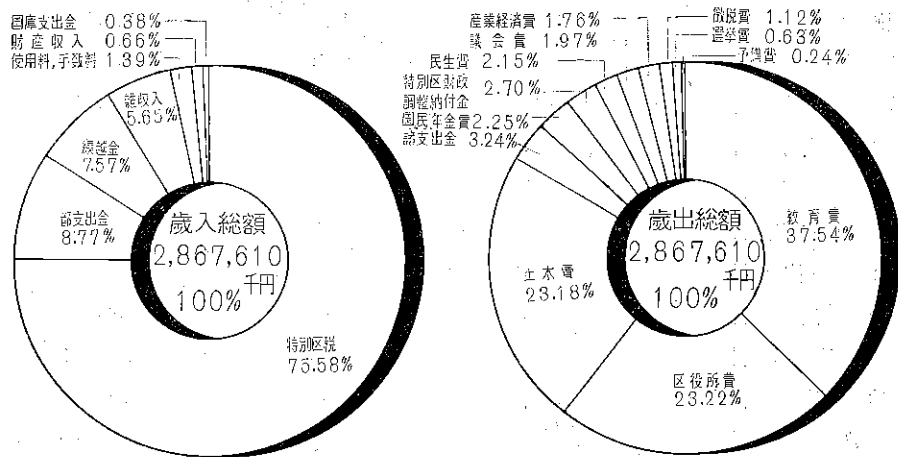

歳 入

(単位 円)

科 目	昭和38年度歳入 予 算 額	昭 和 37 年 度 歳 入 決 算 額		
	予 算 現 額	予 算 現 額	収 入 済 額	予 算 現 額 に 比 じ 増 減
歳 入 総 額	2,867,610,470	2,812,122,990	2,981,332,994	169,210,004
特 別 区 税	2,167,367,750	1,699,167,130	1,814,910,991	115,743,861
普 通 税	2,167,367,750	1,699,167,130	1,814,910,991	115,743,861
特 別 区 民 税	2,156,686,120	1,688,520,730	1,804,553,341	116,032,611
特 別 区 軽 自 動 車 税	8,794,070	8,566,500	8,330,140	△ 236,360
犬 税	1,887,560	2,079,900	2,027,510	△ 52,390
財 産 収 入	18,932,830	113,109,140	147,249,616	34,140,476
財 産 収 入	16,089,400	6,938,710	6,930,826	△ 7,884
罹災救助基金積立金収入	74,330	3,670	3,667	△ 3
奨学資金積立金収入	51,690	33,830	33,825	△ 5
教員住宅収入	92,400	92,400	84,530	△ 7,870
株 式 配 当 金	990,000	783,750	783,750	—
建 物 貸 付 料	3,510,330	2,667,860	2,667,854	△ 6
庁舎建設資金積立金収入	11,313,450	3,300,000	3,300,000	—
電 信 電 話 債 券 利 子 収 入	57,200	57,200	57,200	—

科 目	昭和38年度歳入 予 算	昭 和 37 年 度 歳 入 決 算 額		
	予 算 現 額	予 算 現 額	収 入 済 額	予 算 現 額 に 比 し 増 減
財産売払代金	2,843,430	106,170,430	140,318,790	34,148,360
建物売払代金	2,763,430	2,322,900	2,442,132	119,232
土地売払代金	—	103,447,530	137,541,658	34,094,128
自動車売払代金	80,000	400,000	335,000	△ 65,000
使用料及手数料	39,699,810	40,353,130	42,200,429	1,847,299
使 用 料	22,057,240	21,011,050	23,631,184	2,620,134
学校施設使用料	136,700	101,350	174,100	72,750
道路占用料	9,400,380	8,293,230	10,120,411	1,827,181
溝渠使用料	461,900	416,770	505,592	88,822
公園施設使用料	437,460	405,800	419,780	13,980
児童会館使用料	540,000	508,800	594,700	85,900
敬老会館使用料	36,000	25,200	58,000	32,800
福祉センター使用料	211,200	86,400	222,750	136,350
文化会館使用料	9,346,000	9,787,300	10,052,990	265,690
体育館使用料	888,000	811,200	926,021	114,821
林間学園使用料	579,600	575,000	556,840	△ 18,160
手 数 料	17,642,570	19,342,080	18,569,245	△ 772,835
事務手数料	17,642,570	—	—	—
収入証紙収入	—	18,038,000	17,207,590	△ 830,410
督促手数料	—	650,000	703,350	53,350
主要食糧販売業者購入割 当記入手数料	—	256,800	256,800	—
屋外広告物許可手数料	—	66,780	125,505	58,725
工場公害防止認可手数料	—	330,500	276,000	△ 54,500
国 庫 支 出 金	10,721,700	9,047,110	8,409,862	△ 637,248
国 庫 負 担 金	10,704,000	9,023,510	8,389,262	△ 634,248
抛出制国民年金事務費負 担金	10,455,150	8,750,460	8,209,479	△ 540,981
福祉年金事務費負担金	248,850	273,050	179,783	△ 93,267
委 託 金	17,700	23,600	20,600	△ 3,000
児童扶養手当事務費委託 金	17,700	23,600	20,600	△ 3,000
都 支 出 金	251,612,220	484,107,800	481,098,615	△ 3,009,185
都 補 助 金	251,612,220	484,107,800	481,098,615	△ 3,009,185
建築費補助金	778,140	779,880	786,765	6,885
産業経済費補助金	1,048,100	786,200	786,000	△ 200
統計費補助金	238,480	263,210	256,000	△ 7,210
教育費補助金	217,826,550	438,240,900	430,123,189	△ 8,117,711
民生費補助金	11,943,200	10,321,320	10,623,831	302,511
選挙費補助金	12,442,120	7,613,410	6,728,100	△ 885,310

科 目	昭和38年度歳入 予 算	昭 和 37 年 度 歳 入 決 算 額		
	予 算 現 額	予 算 現 額	収 入 済 額	予算現額に比し 増 減
諸 費 補 助 金	7,335,630	26,102,880	31,794,730	5,691,850
寄 附 金	1,421,450	220,100	220,000	△ 100
寄 附 金	1,421,450	220,100	220,000	△ 100
一 般 寄 附 金	100	100	—	△ 100
指 定 寄 附 金	1,421,350	220,000	220,000	—
繰 越 金	217,158,470	243,939,570	243,939,576	6
前 年 度 繰 越 金	217,158,470	243,939,570	243,939,576	6
前 年 度 繰 越 金	217,158,470	243,939,570	243,939,576	6
雑 収 入	160,696,240	222,179,010	243,303,905	21,124,895
弁 償 金 及 報 償 金	40,100	40,100	96,265	56,165
滞 納 処 分 費 弁 償 金	100	100	9,065	8,965
標 識 弁 償 金	40,000	40,000	87,200	47,200
物 品 売 払 代 金	70,050,000	76,133,750	67,475,853	△ 8,657,897
不 用 品 売 払 代 金	50,000	50,000	195,873	145,873
国 民 年 金 印 紙 売 払 代 金	70,000,000	76,083,750	67,279,980	△ 8,803,770
受 託 事 業 収 入	29,486,090	62,881,030	71,303,691	8,422,661
道 路 復 旧 費 収 入	21,999,390	58,150,880	67,317,242	9,166,362
私 道 工 事 費 収 入	4,354,700	4,730,150	3,986,449	△ 743,701
東 八 ツ 山 埋 立 工 事 受 託 金	3,132,000	—	—	—
競 馬 組 合 収 入	18,000,000	70,000,000	72,000,000	2,000,000
競 馬 組 合 益 金 収 入	13,000,000	65,000,000	65,000,000	—
競 馬 組 合 配 分 金	5,000,000	5,000,000	7,000,000	2,000,000
生 業 資 金 貸 付 金 収 入	200	200	3,903,816	3,903,616
生 業 資 金 貸 付 金 返 還 金	100	100	3,511,198	3,511,098
生 業 資 金 貸 付 金 利 子 収 入	100	100	392,618	392,518
繰 替 金 戻 入	90,000	82,500	48,203	△ 34,297
行 旅 死 亡 人 取 扱 費 繰 替 金 戻 入	90,000	82,500	48,203	△ 34,297
納 付 金	2,017,480	957,090	930,951	△ 26,139
失 業 保 険 料 納 付 金	382,450	187,490	179,760	△ 7,730
日 雇 勞 働 者 健 康 保 険 料 納 付 金	444,600	295,650	283,567	△ 12,083
学 校 安 全 会 共 済 掛 金 納 付 金	758,430	473,950	467,624	△ 6,326
健 康 保 険 料 納 付 金	288,000	—	—	—
厚 生 年 金 保 険 料 納 付 金	144,000	—	—	—
雑 入	41,012,370	12,084,340	27,545,126	15,460,786
延 滞 金	4,644,000	3,031,860	7,123,833	4,091,973
加 算 金	2,160,000	1,000,000	3,456,506	2,456,506
過 年 度 収 入	100	100	202,890	202,790

科 目	昭和38年度歳入 予 算 額	昭 和 37 年 度 歳 入 決 算 額		
	予 算 現 額	予 算 現 額	収 入 済 額	予算現額に比し 増 減
品川、荘 収 入	3,041,550	1,953,000	2,242,500	289,500
預 金 利 子 収 入	300,000	1,850,000	10,204,067	8,354,067
国民年金印紙売さばき手 数料	2,654,930	2,526,410	2,909,714	383,304
移 転 補 償 費	25,552,290	—	—	—
雑 入	2,659,500	1,722,970	1,405,616	△ 317,354

歳 出

科 目	昭和38年度歳出 予 算 額	昭 和 37 年 度 歳 出 決 算 額		
	予 算 現 額	予 算 現 額	支 出 済 額	不 用 額
歳 出 総 額	2,867,610,470	2,812,122,990	(122,149,160) 2,744,353,058	67,769,932
議 会 費	56,486,380	53,792,110	52,450,585	1,341,525
区 議 会 費	52,697,850	49,210,150	48,022,717	1,187,433
議 員 報 酬	35,745,000	32,532,000	32,507,000	25,000
旅 費	3,590,920	3,264,430	2,635,270	629,160
諸 手 当	9,394,200	9,181,200	9,181,200	—
需 用 費	2,248,730	2,476,020	2,001,252	474,768
交 際 費	1,400,000	1,400,000	1,400,000	—
協 議 会 其 他 分 担 金	319,000	356,500	297,995	58,505
調 査 費	1,035,000	1,468,200	1,345,990	122,210
需 用 費	1,035,000	1,468,200	1,345,990	122,210
事 務 費	2,753,530	3,113,760	3,081,878	31,882
職 員 給	1,655,370	1,457,204	1,457,204	—
脱 退 給 付 金 付 保 険 料	11,020	11,016	9,216	1,800
旅 費	115,950	109,220	109,187	33
諸 手 当	324,770	257,814	257,814	—
需 用 費	508,500	1,128,590	1,104,328	24,262
諸 費	—	149,916	144,129	5,987
職 員 共 済 組 合 負 担 金	124,740	—	—	—
職 員 互 助 組 合 交 付 金	13,180	—	—	—
区 役 所 費	665,833,680	568,646,047	564,554,605	4,091,442
庁 費	601,305,410	496,866,832	493,746,699	3,120,133
職 員 給	435,036,230	379,911,380	377,948,085	1,963,295
脱 退 給 付 金 付 保 険 料	3,266,560	2,531,312	2,480,696	50,616
旅 費	6,625,620	8,957,440	8,555,856	401,584
諸 手 当	75,850,290	47,720,130	47,635,906	84,224
需 用 費	35,689,950	26,768,979	26,549,764	219,215

科 目	昭和38年度歳出 予 算 額	昭 和 37 年 度 歳 出 決 算 額		
	予 算 現 額	予 算 現 額	支 出 済 額	不 用 額
交 際 費	2,000,000	2,000,000	1,999,890	110
維 持 修 繕 費	5,717,420	3,154,370	3,110,231	44,139
増 改 築 費	13,881,310	2,000,000	1,996,100	3,900
研 修 費	491,190	69,610	61,850	7,760
特別区有物件災害共済 基金	105,290	95,580	92,070	3,510
協議会其他分担金	10,695,000	10,629,061	10,629,061	—
諸 費	11,946,550	13,028,970	12,687,190	341,780
出 張 所 費	20,943,960	35,353,250	35,216,990	136,260
需 用 費	3,232,000	2,539,415	2,521,639	17,776
維 持 修 繕 費	369,700	670,025	615,386	54,639
増 改 築 費	17,289,200	32,094,100	32,041,598	52,502
特別区有物件災害共済 基金	53,060	49,710	38,367	11,343
職 員 厚 生 費	43,584,810	35,760,965	35,590,916	170,049
職 員 衛 生 管 理 費	322,040	406,585	343,956	62,629
職 員 表 彰 費	593,600	449,750	406,000	43,750
特 別 区 納 付 金	—	1,302,385	1,302,385	—
職 員 共 済 組 合 負 担 金	34,387,850	—	—	—
職 員 互 助 組 合 交 付 金	1,955,030	—	—	—
協 議 会 其 他 分 担 金	1,100,000	4,285,745	4,285,745	—
品 川 莊 維 持 費	4,145,790	29,316,500	29,252,830	63,670
諸 費	1,080,000	—	—	—
庁 舎 建 設 費	—	665,000	665,000	—
調 査 費	—	665,000	665,000	—
土 木 費	664,651,350	543,152,464	532,628,233	10,524,231
道 路 橋 梁 費	492,034,800	409,745,720	401,014,901	8,730,819
道 路 橋 梁 維 持 費	149,908,940	97,104,570	95,933,378	1,171,192
掘 さ く 道 路 復 旧 費	36,307,600	95,155,370	89,189,866	5,965,504
受 託 事 業 費	29,240,000	15,918,600	14,841,253	1,077,347
道 路 補 修 費	5,304,100	42,819,400	42,606,633	212,767
橋 梁 補 修 費	1,010,200	—	—	—
側 溝 改 修 費	114,532,710	93,960,400	93,893,104	67,296
路 肩 整 備 費	3,368,150	2,069,100	2,037,650	31,450
道 路 改 修 費	88,856,000	62,718,280	62,513,017	205,263
街 路 照 明 費	63,507,100	—	—	—
河 川 費	30,917,570	51,574,380	51,264,084	310,296
(在 来 下 水 維 持 費) 公 共 溝 渠 改 修 費	4,808,270	3,071,430	2,864,599	186,831
(水 路 改 修 費) 公 共 溝 渠 改 修 費	26,109,300	48,502,950	48,379,485	123,465

科 目	昭和38年度歳出 予 算 額	昭 和 37 年 度 歳 出 決 算 額		
	予 算 現 額	予 算 現 額	支 出 済 額	不 用 額
公 園 費	113,037,100	16,101,260	15,636,005	465,255
小 公 園 費	14,651,290	13,838,730	13,417,331	421,399
児 童 遊 園 費	98,385,810	2,262,530	2,218,674	43,856
諸 費	28,661,880	65,731,104	64,713,243	1,017,861
公衆便所維持費	2,211,770	3,263,970	3,220,013	43,957
諸 費	26,450,110	18,034,454	17,455,714	578,740
街 路 照 明 費	—	44,432,680	44,037,516	395,164
教 育 費	1,076,555,950	1,068,538,038	(91,153,300) 1,052,616,506	15,921,532
教 育 委 員 会 費	2,496,620	2,396,280	2,390,050	6,230
委 員 報 酬	1,548,000	1,518,000	1,518,000	—
旅 費	136,580	106,160	106,124	36
需 用 費	265,640	225,720	224,544	1,176
交 際 費	420,000	420,000	418,617	1,383
協 議 会 其 他 分 担 金	126,400	126,400	122,765	3,635
事 務 費	3,258,150	3,010,830	2,942,781	68,049
需 用 費	3,063,150	2,738,670	2,673,669	65,001
諸 費	195,000	45,000	45,000	0
特別区有物件災害共済 基金	—	227,160	224,112	3,048
小 学 校 費	246,876,820	193,023,994	191,274,555	1,749,439
職 員 給	62,282,410	54,696,070	54,696,070	—
脱退給付金付保険料	899,380	633,704	580,396	53,308
旅 費	1,007,200	1,011,600	1,009,330	2,270
諸 手 当	7,601,030	4,666,830	4,666,822	8
需 用 費	129,638,740	102,062,000	101,224,407	837,593
特別区有物件災害共済 基金	101,320	—	—	—
諸 費	31,728,100	29,953,790	29,097,530	856,260
学童交通擁護対策費	13,618,640	—	—	—
中 学 校 費	137,687,440	124,133,217	123,215,893	917,324
職 員 給	31,233,090	28,243,580	28,183,873	59,707
脱退給付金付保険料	372,490	316,825	294,325	22,500
旅 費	544,400	564,100	556,777	7,323
諸 手 当	3,794,430	2,395,782	2,395,782	—
需 用 費	82,874,370	76,116,710	75,518,278	598,432
特別区有物件災害共済 基金	41,480	—	—	—
諸 費	18,827,180	16,496,220	16,266,858	229,362
特 殊 学 級 費	2,499,090	1,623,380	1,496,944	126,436
報 酬	90,000	90,000	90,000	—

科 目	昭和38年度歳出 予 算 額	昭 和 37 年 度 歳 出 決 算 額		
	予 算 現 額	予 算 現 額	支 出 済 額	不 用 額
需 用 費	2,302,350	1,533,380	1,406,944	126,436
諸 費	106,740	—	—	—
臨海林間学園費	28,830,300	12,472,650	11,625,973	846,677
日光林間学園維持費	3,256,190	2,544,320	2,075,786	468,534
特別区有物件災害共済 基金	116,850	—	—	—
夏季学園費	3,213,530	3,179,380	2,913,467	265,913
日光林間学園増築費	22,243,730	6,748,950	6,636,720	112,230
学校保健費	25,714,280	23,787,435	23,536,218	251,217
報 酬	10,176,000	10,176,000	10,176,000	—
旅 費	84,750	41,870	36,880	4,990
需 用 費	12,961,270	9,049,310	9,044,497	4,813
諸 費	2,492,260	4,520,255	4,278,841	241,414
学校給食費	120,231,020	86,537,692	85,993,326	544,366
職 員 給	78,539,260	61,943,742	61,933,539	10,203
脱退給付金付保険料	735,560	574,082	508,482	65,600
旅 費	594,300	395,590	392,850	2,740
諸 手 当	7,590,060	4,014,426	4,008,146	6,280
需 用 費	22,372,220	8,064,490	7,973,497	90,993
諸 費	10,399,620	11,545,362	11,176,812	368,550
職員厚生費	19,742,240	458,400	334,547	123,853
教員住宅費	89,520	92,400	27,384	65,016
特別区有物件災害共済 基金	2,880	—	—	—
職員共済組合負担金	15,690,780	—	—	—
職員互助組合交付金	1,230,260	—	—	—
諸 費	2,728,800	—	—	—
特別区納付金	—	366,000	307,163	58,837
教育指導奨励費	13,115,560	6,369,650	6,267,671	101,979
教職員研修費	5,928,650	1,474,260	1,381,059	93,201
学習活動奨励費	1,662,940	1,048,030	1,044,806	3,224
研究学校費	1,342,600	695,890	695,479	411
視聴覚教育費	1,535,500	1,519,050	1,518,050	1,000
指 導 費	1,445,870	1,132,420	1,128,277	4,143
協議会其他分担金	1,200,000	500,000	500,000	—
営 繕 費	160,697,300	115,688,300	114,402,718	1,285,582
維持修繕費	81,890,200	40,928,267	40,918,218	10,049
新営改築費	78,807,100	74,760,033	73,484,500	1,275,533
校舍改築費	233,292,250	250,885,890	245,783,295	5,102,595

科 目	昭和36年度歳出 予 算 額	昭 和 37 年 度 歳 出 決 算 額		
	予 算 現 額	予 算 現 額	支 出 済 額	不 用 額
校舎改築費	233,292,250	250,885,890	245,783,295	5,102,595
校舎建設費	—	132,135,070	(55,300,500) 129,583,277	2,551,793
校舎建設費	—	132,135,070	(55,300,500) 129,583,277	2,551,793
校地買収費	41,449,890	12,106,220	10,187,781	1,918,439
校地買収費	41,449,890	12,106,220	10,187,781	1,918,439
社会教育費	20,736,190	10,453,050	10,316,656	136,394
社会教育委員会費	243,900	449,950	448,155	1,795
成人教育費	3,675,270	2,004,770	1,992,929	11,841
青少年教育費	1,194,070	815,550	804,974	10,576
地区活動費	2,267,170	—	—	—
文化振興費	2,157,650	944,840	933,951	10,889
視聴覚教育振興費	2,788,370	2,577,760	2,550,824	26,936
新生活運動推進費	266,500	223,000	222,843	157
青年館建設費	3,408,100	—	—	—
体育レクリエーション振興費	4,281,060	3,197,280	3,123,440	73,840
体育指導委員会費	454,100	239,900	239,540	360
図書館費	18,506,660	90,999,820	(35,852,800) 90,937,927	61,893
需用費	8,212,550	3,659,920	3,630,999	28,921
特別区有物件災害共済基金	67,210	—	—	—
維持修繕費	47,200	40,000	34,257	5,743
新営改築費	10,179,700	87,299,900	(35,852,800) 87,272,671	27,229
体育館費	1,422,640	2,456,160	2,326,894	129,266
管理費	1,242,040	2,017,460	1,893,160	124,300
特別区有物件災害共済基金	22,200	—	—	—
維持修繕費	—	—	—	—
諸費	158,400	438,700	433,734	4,966
民生費	61,713,290	154,918,650	147,181,538	7,737,112
厚生費	11,864,520	10,702,870	10,612,863	90,007
法律相談費	176,280	223,840	214,542	9,298
結婚相談費	571,290	536,500	531,278	5,222
生業資金貸付費	9,749,320	9,521,400	9,494,286	27,114
生業資金貸付金回収費	121,610	131,690	131,052	638
児童福祉対策費	570,600	289,440	241,705	47,735
補導連絡会費	675,420	—	—	—
援護諸費	5,111,030	3,858,820	3,284,110	574,710
要保護者援護費	1,701,150	990,000	965,475	24,525
職没者遺家族援護費	531,390	505,580	491,285	14,295

科 目	昭和36年度歳出	昭和 37 年 度 歳 出 決 算 額		
	予 算 額	予 算 現 額	支 出 済 額	不 用 額
引揚者応急援護費	27,250	27,250	15,710	11,540
留守家族援護費	80,000	70,950	69,200	1,750
母子家庭援護費	100,000	100,000	100,000	—
行旅死亡人取扱費	97,500	91,000	59,850	31,150
災害救助費	781,000	601,690	178,118	423,572
児童扶養手当事務費	17,700	23,600	20,600	3,000
諸 費	1,775,040	1,448,750	1,383,872	64,878
青少年問題協議会費	—	6,042,430	5,176,697	865,733
青少年問題協議会費	—	1,208,170	1,054,120	154,050
地区委員会費	—	4,329,200	3,649,977	679,223
補導連絡会費	—	505,060	472,600	32,460
児童会館費	1,126,220	1,013,010	778,332	234,678
需用費	765,630	637,660	445,155	192,505
維持修繕費	241,220	240,980	222,807	18,173
諸 費	119,370	134,370	110,370	24,000
敬老会館費	28,123,370	785,240	679,549	105,691
需用費	417,410	462,940	370,534	92,406
維持修繕費	167,200	151,900	139,549	12,351
諸 費	27,538,760	170,400	169,466	934
福祉センター費	3,400,380	17,442,460	16,794,681	647,779
需用費	2,640,030	2,416,330	2,024,203	392,127
維持修繕費	134,800	382,500	343,798	38,702
建設費	—	13,695,512	13,548,079	147,433
諸 費	625,550	948,118	878,601	69,517
保育園費	11,336,210	29,096,060	28,220,070	875,990
旅費	103,050	58,930	58,480	450
諸手当	2,130,510	1,907,846	1,907,846	—
需用費	7,765,060	5,894,371	5,265,539	628,832
維持修繕費	1,294,870	943,553	943,553	—
諸 費	42,720	45,420	39,295	6,125
保育園建設事業費	—	20,245,940	20,005,357	240,583
簡易保育所費	689,760	628,530	563,956	64,574
旅費	11,170	7,415	7,415	—
諸手当	208,070	197,485	193,599	3,886
需用費	453,000	358,110	298,673	59,437
維持修繕費	15,000	63,000	61,749	1,251
諸 費	2,520	2,520	2,520	—

科 目	昭和36年度歳出 予 算	昭 和 37 年 度 歳 出 決 算 額		
	予 算 現 額	予 算 現 額	支 出 済 額	不 用 額
諸 費	61,800	354,720	241,361	113,359
民生委員推せん会費	61,800	189,720	99,411	90,309
事業普及費	—	165,000	141,950	23,050
国民年金費	77,322,960	—	—	—
国民年金事務費	77,322,960	84,994,510	80,829,919	4,164,591
福祉年金事務費	248,850	273,050	153,948	119,102
拋出制国民年金事務費	7,074,110	4,110,550	3,056,060	1,054,490
国民年金印紙購入費	70,000,000	—	—	—
徴収事務費	—	80,610,910	77,619,911	2,990,999
産業經濟費	50,502,360	6,239,860	5,401,112	838,748
産業振興費	49,806,000	5,570,000	4,770,257	799,743
商工相談所費	904,710	815,880	795,046	20,834
商工指導費	4,274,440	2,311,270	1,630,709	680,561
商工奨励費	44,600,950	2,442,850	2,344,502	98,348
農地等被買収者実態調査費	25,900	—	—	—
計量器検査費	50,760	29,060	22,055	7,005
事務費	50,760	29,060	22,055	7,005
主要食糧対策費	645,600	640,800	608,800	32,000
配給統制事務費	463,260	453,000	450,765	2,235
米飯提供業者登録事務費	106,740	117,000	115,528	1,472
諸費	75,600	70,800	42,507	28,293
選挙費	18,184,240	13,296,310	11,832,637	1,463,673
選挙管理委員会費	2,096,260	1,982,120	1,955,257	26,863
委員報酬	1,336,000	1,386,000	1,382,000	4,000
旅費	162,040	178,480	178,026	454
需用費	453,220	272,640	255,251	17,389
交際費	70,000	70,000	68,880	1,120
協議会其他分担金	75,000	75,000	71,100	3,900
選挙人名簿調製費	1,621,980	2,772,130	1,876,809	895,321
選挙人名簿調製費	1,621,980	2,772,130	1,876,809	895,321
常時啓発費	598,880	475,320	371,652	103,668
啓発事業費	598,880	475,320	371,652	103,668
常時啓発委託事業費	710,000	525,000	525,000	—
委託事業費	710,000	525,000	525,000	—
海区漁業調整委員会委員選挙費	—	22,300	18,863	3,437
事務費	—	22,300	18,863	3,437
参議院議員選挙費	7,248,500	4,609,040	4,608,996	44

科 目	昭和38年度歳出 予 算 額	昭 和 37 年 度 歳 出 決 算 額		
	予 算 現 額	予 算 現 額	支 出 済 額	不 用 額
事 務 費	6,643,450	4,385,950	4,385,924	26
公 営 費	405,050	78,490	78,472	18
啓 発 委 託 費	200,000	144,600	144,600	—
都知事都議會議員選挙費	2,954,000	2,910,400	2,476,060	434,340
事 務 費	2,683,780	2,805,770	2,476,060	329,710
公 営 費	270,220	4,630	—	4,630
啓 発 委 託 費	—	100,000	—	100,000
区 議 会 議 員 選 挙 費	2,904,620	—	—	—
事 務 費	2,724,190	—	—	—
公 営 費	180,430	—	—	—
最高裁判所裁判官国民審査 費	50,000	—	—	—
事 務 費	50,000	—	—	—
徴 稅 費	31,978,170	29,288,315	26,834,850	2,453,465
徴 收 事 務 費	30,466,040	27,880,890	25,564,276	2,316,614
旅 費	2,233,350	2,139,819	2,088,449	51,370
諸 手 当	14,527,500	12,182,791	12,180,033	2,758
需 用 費	11,683,190	12,078,420	9,815,934	2,262,486
諸 費	2,022,000	1,479,860	1,479,860	—
納 稅 獎 励 費	1,512,130	1,407,425	1,270,574	136,851
需 用 費	211,130	397,425	367,103	30,322
諸 費	1,301,000	1,010,000	903,471	106,529
諸 支 出 金	92,878,090	257,405,503	(30,995,860) 234,204,992	23,200,511
監 査 委 員 費	1,128,680	1,100,140	1,081,958	18,182
委 員 報 酬	720,000	740,000	740,000	—
旅 費	130,380	101,900	100,890	1,010
需 用 費	213,800	196,240	183,268	12,972
交 際 費	30,000	30,000	28,000	2,000
協 議 会 其 他 分 担 金	34,500	32,000	29,800	2,200
区 政 振 興 費	9,622,010	4,747,210	4,674,433	72,777
区 政 振 興 費	4,870,710	2,068,550	2,066,728	1,822
広 報 費	4,751,300	2,678,660	2,607,705	70,955
財 産 費	12,809,130	106,948,550	106,948,547	3
難 災 救 助 基 金	—	3,670	3,667	3
庁 舎 建 設 資 金 積 立 金	11,313,450	103,300,000	103,300,000	—
株 式 出 資 金	—	3,300,000	3,300,000	—
奨 学 資 金 基 金 積 立 金	1,495,680	344,880	344,880	—
公 金 取 扱 費	3,350,000	2,880,000	2,831,262	48,738

科 目	昭和36年度歳出 予 算 額	昭 和 37 年 度 歳 出 決 算 額		
	予 算 現 額	予 算 現 額	支 出 済 額	不 用 額
公金取扱手数料	3,350,000	2,880,000	2,831,262	48,738
建 築 費	1,917,960	1,114,380	959,595	154,785
建築指導費	596,790	926,620	798,878	127,742
融資住宅審査費	186,570	156,000	133,379	22,621
工場公害防止認可事務費	522,300	—	—	—
住宅建築相談費	590,300	—	—	—
建物統計調査費	5,800	5,800	5,735	65
地代家賃統制費	—	4,000	—	4,000
工業等制限施設指導費	1,000	1,000	775	225
宅地調査費	—	20,960	20,828	132
着工建築物調査費	15,200	—	—	—
統 計 費	731,980	647,960	638,154	9,806
教育統計調査費	11,500	15,100	11,154	3,946
工業統計調査費	34,550	32,400	32,232	168
住民登録集計費	76,500	76,700	76,654	46
個人経済力調査費	8,570	9,100	7,994	1,106
商業統計調査費	—	30,500	28,918	1,582
統計資料作成費	493,500	384,750	384,300	450
事業所統計調査費	64,250	—	—	—
商業動態統計調査費	5,310	11,200	9,820	1,380
就業構造基本調査費	—	8,400	8,262	138
移動人口統計調査費	—	69,710	68,791	919
中小企業総合基本調査費	—	10,100	10,029	71
住宅統計調査費	37,800	—	—	—
戸籍事務費	2,917,370	5,811,070	5,531,972	279,098
諸 手 当	865,200	865,200	853,941	11,259
需 用 費	1,337,740	2,948,320	2,683,598	264,722
戸籍再製費	714,430	1,997,550	1,994,433	3,117
住民登録費	2,697,050	3,416,330	3,337,535	78,795
旅 費	—	329,574	329,574	—
諸 手 当	126,000	835,346	834,166	1,180
需 用 費	2,352,050	2,185,010	2,107,475	77,535
諸 費	219,000	66,400	66,320	80
文化会館費	40,190,790	116,611,400	(30,995,860) 95,812,002	20,799,398
旅 費	147,190	102,960	102,951	9
諸 手 当	2,250,000	1,369,000	1,368,992	8
需 用 費	10,989,610	7,215,950	6,647,344	568,606

科 目	昭和38年度歳出 予 算 預	昭 和 37 年 度 歳 出 決 算 額		
	予 算 現 額	予 算 現 額	支 出 済 額	不 用 額
管 繕 費	2,749,550	1,369,970	1,310,660	59,310
増 築 費	23,764,440	106,343,520	(30,995,860) 86,172,055	20,171,465
諸 費	290,000	210,000	210,000	—
住 居 表 示 費	4,468,010	1,146,290	981,729	164,561
住居表示準備費	4,468,010	1,146,290	981,729	164,561
諸 費	9,324,010	11,373,653	9,799,285	1,574,368
過 誤 納 下 戻	360,000	810,643	810,643	—
人口動態調査費	21,960	20,910	20,899	11
政治資金規正費	39,360	37,260	37,250	10
檢察審査員候補者選定費	10,850	10,550	10,490	60
募金許可事務費	25,390	25,390	24,190	1,200
外国人登録事務費	190,020	243,800	239,973	3,827
自衛隊員募集事務費	96,300	88,700	87,993	707
消防団運営費	2,412,310	1,967,880	1,854,840	113,040
奨学資金貸付費	1,465,340	1,173,690	1,073,910	99,780
私立学校監督費	25,530	25,340	24,654	686
狂犬病予防対策事務費	70,000	68,000	65,806	2,194
表 彰 費	1,384,600	50,000	48,800	1,200
一時借入金諸費	300,000	300,000	—	300,000
水防災害対策費	153,100	38,510	38,507	3
諸 費	600,000	3,720,000	3,720,000	—
災害救助対策費	1,131,240	1,292,980	603,370	689,610
交通安全対策費	115,000	—	—	—
青少年問題協議会費	923,010	—	—	—
区政30周年記念事業費	—	1,500,000	1,137,960	362,040
過 年 度 支 出	—	16,140	16,140	—
過 年 度 支 出	—	16,140	16,140	—
繰 出 金	3,721,100	1,592,380	1,592,380	—
質屋事業繰出金	2,721,100	1,592,380	1,592,380	—
職員住宅資金繰出金	1,000,000	—	—	—
特別区財政調整納付金	64,504,000	116,648,000	116,648,000	—
特別区財政調整納付金	64,504,000	116,648,000	116,648,000	—
特別区財政調整納付金	64,504,000	116,648,000	116,648,000	—
予 備 費	7,000,000	197,693	(4,802,307)	197,693
予 備 費	7,000,000	197,693	(4,802,307)	197,693
予 備 費	7,000,000	197,693	(4,802,307)	197,693

予備費の()の数字は充用額を示す。

25 特別会計歳入歳出予算額（当初）

（昭和 39 年度）

（質屋事業会計）

（イ）質屋事業

歳入		歳出		
科	目	予算額	4月1日(単位 千円)	
歳入	総額	43,915	歳出 総額	43,915
繰入金	繰入金	2,860	総務費	5,607
繰入金	繰入金	2,860	総務管理費	5,607
繰入金	繰入金	2,860	一般管理費	5,607
繰入金	繰入金	1	業務費	38,258
繰入金	繰入金	1	貸付金	38,258
繰入金	繰入金	1	貸付金	38,258
諸取	諸取	41,054	子備費	50
預金	預金	63	子備費	50
預金	預金	63	子備費	50
貸付金	貸付金	40,990		
貸付金	貸付金	40,990		
雑	雑	1		
雑	雑	1		

（国民健康保険事業）

（ロ）国民健康保険事業

歳入		歳出		
科	目	予算額	(単位 千円)	
歳入	総額	512,979	歳出 総額	512,979
国民健康保険料	国民健康保険料	203,188	総務管理費	44,628
国民健康保険料	国民健康保険料	203,188	総務管理費	27,993
国民健康保険料	国民健康保険料	203,188	一般管理費	25,946
使用料及び手数料	使用料及び手数料	6	運営協議会費	225
手数料	手数料	5	趣旨普及費	584
総務手数料	総務手数料	5	連合会負担金	1,238
証紙収入	証紙収入	1	徴収費	16,635
証紙収入	証紙収入	1	徴収総務費	12,187
国庫支出金	国庫支出金	234,113	徴収費	4,448
国庫負担金	国庫負担金	206,027	保険給付費	460,100
事業費負担金	事業費負担金	15,743	療養諸費	455,326
療養給付費負担金	療養給付費負担金	190,284	療養給付費	448,646
国庫補助金	国庫補助金	28,086	療養費	4,559
助産費補助金	助産費補助金	1,096	審査支払手数料	2,121
調整交付金	調整交付金	26,990	助産費	3,464
都支	都支	74,449	助産費	3,464
特別区国民健康保険交付金	特別区国民健康保険交付金	74,449	葬祭費	1,310
特別区国民健康保険交付金	特別区国民健康保険交付金	74,449	葬祭費	1,310
繰越金	繰越金	1	保健施設費	2,405
繰越金	繰越金	1	保健施設費	2,405

科	目	予 算 額
諸	繰 越 金	1
	収 入	1,222
延	帯 金 及 び 過 料	80
延	滞 金	80
預	金 利	800
預	金 利	800
雑	入 金	342
	返 納 金	342

科	目	予 算 額
諸	保 健 衛 生 普 及 費	2,405
	支 出 金	846
償	還 金 及 び 還 付 金	654
	償 還 金 及 び 還 付 金	654
公	債 費	192
	一 時 借 入 金 利	192
子	備 費	5,000
予	備 費	5,000
予	備 費	5,000

特別会計歳入歳出予算額（当初）（昭和39年度）

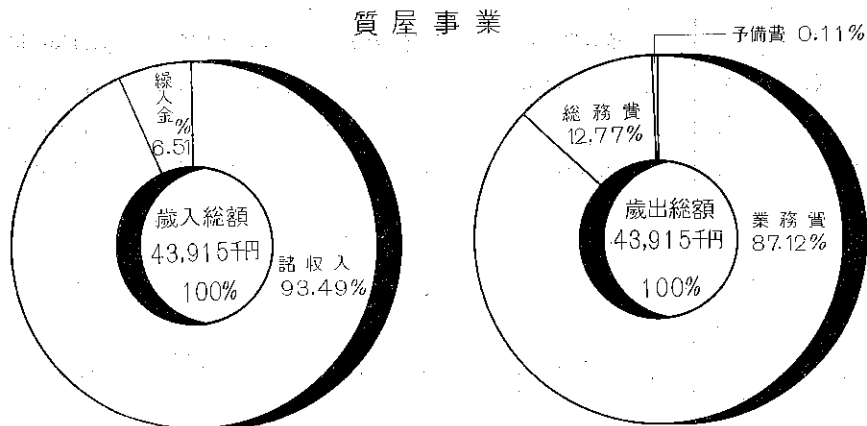
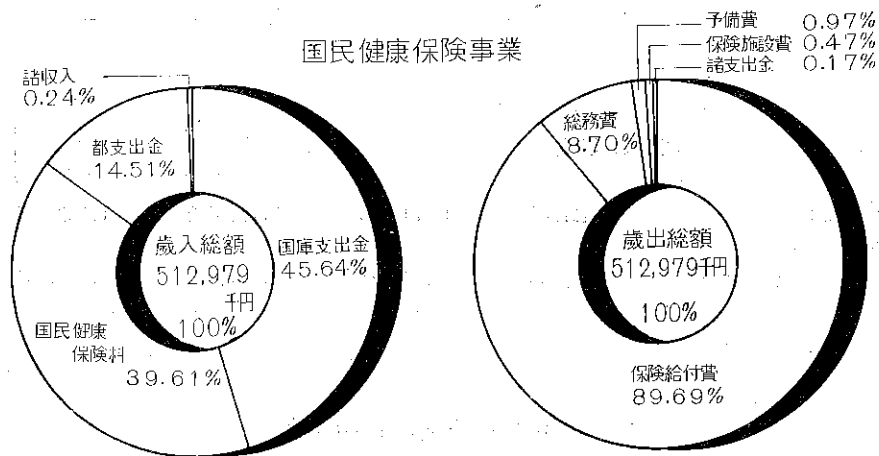

歳入額3億8千4百万円のうち、国庫支出金が4.469%の1億7千1百万円、国民健康保険料が3.308%の1億2千7百万円、都支支出金が20.55%の7千9百万円となっており、いずれも前年に比し順調にのびている。

歳出では保険給付費が全体の89.54%の3億4千3百万円と高く、前年よりも16.07%の増となっている。又保険給付費は保険料に対し約2.8倍で前年の約2.6倍に比べやゝ増えている。

26 特別会計歳入歳出決算額

(昭和33年度～昭和37年度)

(イ) 特別会計職員住宅資金

歳 入		(単位 円)				
款	昭和33年度	34	35	36	37	
歳入総額	2,099,278	2,286,083	2,427,830	2,184,223	2,369,485	
返還金	1,506,500	1,583,500	1,659,600	1,620,200	1,887,800	
繰越金	348,341	452,682	514,710	313,368	214,369	
雑収入	244,437	249,951	253,520	250,655	267,316	

歳 出		(単位 円)				
款	昭和33年度	34	35	36	37	
歳出総額	1,646,646	1,771,373	2,114,462	1,969,854	1,879,250	
職員住宅資金	1,646,646	1,771,373	2,114,462	1,969,854	1,879,250	

(ロ) 特別会計質屋事業

歳 入		(単位 円)				
款	昭和33年度	34	35	36	37	
歳入総額	46,823,855	46,439,753	44,584,006	43,168,213	44,769,538	
事業収入	40,946,103	41,330,141	39,851,402	37,603,987	38,872,624	
都支金	—	—	—	1,399,240	—	
繰越金	5,877,752	5,109,612	4,732,604	4,164,986	4,304,534	
繰入金	—	—	—	—	1,592,380	

歳 出		(単位 円)				
款	昭和33年度	34	35	36	37	
歳出総額	41,714,243	41,707,149	40,419,020	38,863,679	40,657,406	
事業費	41,714,243	41,707,149	40,419,020	38,850,644	40,657,406	
子備費	(448,390)	(19,944)	(47,227)	—	—	
諸支金	—	—	—	13,035	—	

(ハ) 特別会計国民健康保険事業

(昭和34年度～昭和37年度)

歳入

(単位 円)

款	昭和34年度	35	36	37
歳入総額	61,551,269	282,923,795	339,411,875	384,798,598
国民健康保険料	32,788,540	106,407,159	115,585,322	127,286,981
使用料及手数料	40	47,390	59,500	74,100
国庫支出金	13,757,560	112,935,105	143,580,790	171,961,708
都支出金	14,976,000	61,409,000	72,682,000	79,059,000
繰越金	—	1,392,538	5,659,523	4,553,155
雑収入	29,180	732,603	1,844,740	1,863,654

歳出

款	昭和34年度	35	36	37
歳出総額	60,158,731	277,264,272	334,858,720	383,724,197
区役所費	5,552,100	17,330,500	22,594,871	21,851,944
保険給付費	50,457,687	240,752,181	295,985,532	343,565,010
保険施設費	356,000	4,079,506	3,101,562	3,119,586
徴収費	3,235,369	13,434,944	11,152,949	13,057,509
諸支出金	557,575	1,667,141	2,023,806	2,130,148
予備費	(270,870)	(2,123,914)	(4,229,661)	(1,078,629)

(注) 予備費の()の数字は充用額を示す。

特別会計歳入歳出決算額 (昭和37年度)

(国民健康保険事業)

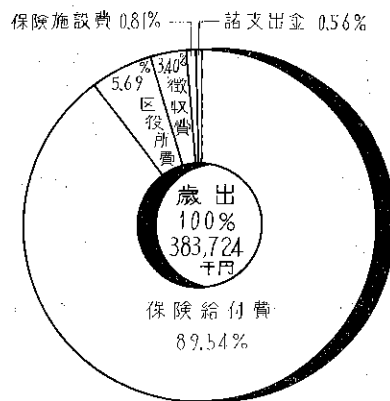
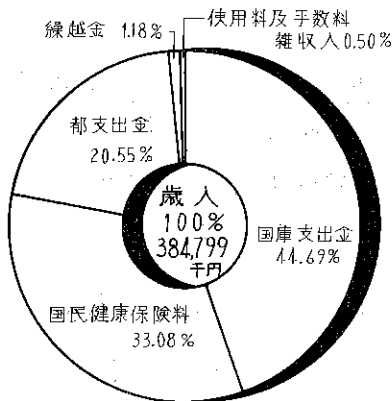

27 特別会計歳入歳出予算決算額

(昭和37年度～昭和38年度)

1. 昭和38年度については昭和38年12月までの予算を計上した。
2. 昭和37年度については決算額によった。
3. 科目については、昭和38年度を基準とした。

(イ) 特別会計職員住宅資金

歳 入		(単位 円)			
科 目	昭和38年度歳入 予 算 額	昭 和 37 年 度 歳 入 決 算 額			予 算 現 額 に 比 し 増 減
	予 算 現 額	予 算 現 額	収 入 済 額	増 減	
歳 入 総 額	3,289,530	1,906,760	2,369,485	462,725	
返 還 金	1,621,200	1,450,800	1,887,800	437,000	
返 還 金	1,621,200	1,450,800	1,887,800	437,000	
貸 付 金 返 還 金	1,621,200	1,450,800	1,887,800	437,000	
繰 越 金	427,000	215,000	214,369 △	631	
前 年 度 繰 越 金	427,000	215,000	214,369 △	631	
前 年 度 繰 越 金	427,000	215,000	214,369 △	631	
雑 収 入	241,330	240,960	267,316	26,356	
雑 入	241,330	240,960	267,316	26,356	
貸 付 金 利 子 収 入	231,330	230,960	251,565	20,605	
預 金 利 子 収 入	10,000	10,000	15,751	5,751	
繰 入 金	1,000,000	—	—	—	
繰 入 金	1,000,000	—	—	—	
一 般 会 計 繰 入 金	1,000,000	—	—	—	

歳 出					
科 目	昭和38年度歳出 予 算 額	昭 和 37 年 度 歳 出 決 算 額			予 算 現 額 に 比 し 増 減
	予 算 現 額	予 算 現 額	支 出 済 額	不 用 額	
歳 出 総 額	3,289,530	1,906,760	1,879,250	27,510	
職 員 住 宅 資 金	3,289,530	1,906,760	1,879,250	27,510	
職 員 住 宅 資 金 貸 付 金	3,289,530	1,906,760	1,879,250	27,510	
貸 付 金	3,225,000	1,830,000	1,830,000	—	
事 務 費	64,530	76,760	49,250	27,510	

(ロ) 特別会計質屋事業

歳 入

(単位 円)

科 目	昭和38年度歳入 予 算 額	昭 和 37 年 度 歳 入 決 算 額		
	予 算 現 額	予 算 現 額	収 入 済 額	予算現額に比し 増 減
歳 入 総 額	43,047,300	40,742,800	44,769,538	4,026,738
事 業 収 入	40,326,100	39,150,320	38,872,624	△ 277,696
返 還 金	37,629,000	36,216,000	36,107,800	△ 108,200
貸付金返還金	37,629,000	36,216,000	36,107,800	△ 108,200
雑 収 入	2,697,100	2,934,320	2,764,824	△ 169,496
貸付金利息収入	2,632,000	2,823,000	2,709,880	△ 113,120
流質物売却手数料	100	100	80	△ 20
雑 入	65,000	111,220	54,864	△ 56,356
繰 越 金	100	100	4,304,534	4,304,434
前 年 度 繰 越 金	100	100	4,304,534	4,304,434
前 年 度 繰 越 金	100	100	4,304,534	4,304,434
繰 入 金	2,721,000	1,592,380	1,592,380	—
繰 入 金	2,721,100	1,592,380	1,592,380	—
一 般 会 計 繰 入 金	2,721,100	1,592,380	1,592,380	—

歳 出

科 目	昭和38年度歳出 予 算 額	昭 和 37 年 度 歳 出 決 算 額		
	予 算 現 額	予 算 現 額	支 出 済 額	不 用 額
歳 出 総 額	—	40,742,800	40,657,406	85,394
事 業 費	42,997,300	40,712,800	40,657,406	55,394
事 務 費	4,670,550	3,961,700	3,939,572	22,128
職 員 給	3,542,500	3,279,620	3,259,542	20,078
脱退給付金付保険料	18,170	15,170	15,166	4
旅 費	52,900	44,640	44,497	143
諸 手 当	—	622,270	620,367	1,903
職員互助組合交付金	12,270	—	—	—
職員共済組合負担金	268,420	—	—	—
業 務 費	38,321,440	36,745,790	36,712,529	33,261
経 営 費	692,440	529,790	496,529	33,261
貸 付 金	37,629,000	36,216,000	36,216,000	—
諸 費	5,310	5,310	5,305	5
特別区有物件災害共済基金	5,310	5,310	5,305	5
予 備 費	50,000	30,000	—	30,000
予 備 費	50,000	30,000	—	30,000
予 備 費	50,000	30,000	—	30,000

(ハ) 特別会計国民健康保険事業

歳 入		(単位 円)			
科 目	昭和38年度歳入 予 算 額	昭 和 37 年 度 歳 入 決 算 額			予算現額に比し 増 減
	予 算 現 額	予 算 現 額	収 入 済 額		
歳 入 総 額	479,290,230	396,459,990	384,798,598	△	11,661,392
国民健康保険料	161,967,360	127,014,060	127,286,981		272,921
国民健康保険料	161,967,360	127,014,060	127,286,981		272,921
現 年 度 分	161,025,250	126,016,250	126,185,432		169,182
過 年 度 分	304,070	248,560	248,506	△	54
滞 納 繰 越 分	638,040	749,250	853,043		103,793
使用料及手数料	72,230	70,830	74,100		3,270
手 数 料	72,230	70,830	74,100		3,270
収入証紙収入	—	100	840		740
事務手数料	72,230	—	—		—
督促手数料	—	70,730	73,260		2,530
国 庫 支 出 金	210,388,190	161,303,230	171,961,708		10,658,478
国 庫 負 担 金	193,557,100	161,125,130	160,799,375	△	325,755
現年度分事務費負担金	13,190,210	13,190,200	15,433,000		2,242,800
過年度分事務費負担金	311,180	100	—	△	100
現年度分療養給付費負担金	173,153,670	142,367,460	139,799,000	△	2,568,460
過年度分療養給付費負担金	6,902,040	5,567,370	5,567,375		5
国 庫 補 助 金	1,103,740	178,000	185,333		7,333
特別区療養給付費補助金	—	—	—		—
助産費補助金	1,103,740	178,000	185,333		7,333
調整交付金	15,727,350	100	10,977,000		10,976,900
調整交付金	15,727,350	100	10,977,000		10,976,900
都 支 出 金	103,903,190	101,669,530	79,059,000	△	22,610,530
特別区国民健康保険交付金	103,903,190	101,669,530	79,059,000	△	22,610,530
特別区国民健康保険交付金	103,903,190	101,669,530	79,059,000	△	22,610,530
繰 越 金	1,074,400	4,553,150	4,553,155		5
前 年 度 繰 越 金	1,074,400	4,553,150	4,553,155		5
前 年 度 繰 越 金	1,074,400	4,553,150	4,553,155		5
雑 収 入	1,884,860	1,849,190	1,863,654		14,464
納 付 金	—	100,760	100,763		3
健康保険料納付金	—	100,760	100,763		3
過	100	100	—	△	100
過	100	100	—	△	100
延 滞 金	70,530	88,680	97,957		9,277

科 目	昭和38年度歳入 予 算 額	昭 和 37 年 度 歳 入 決 算 額		
	予 算 現 額	予 算 現 額	収 入 済 額	予算現額に比し 増 減
延 滞 金	70,530	88,680	97,957	9,277
繰 替 金 戻 入	100	100	— △	100
一 部 負 担 金 繰 替 金 戻 入	100	100	— △	100
過 年 度 収 入	9,590	19,670	21,620	1,950
過 年 度 収 入	9,590	19,670	21,620	1,950
雑 入	1,804,540	1,639,880	1,643,314	3,434
預 金 利 子 収 入	1,435,950	—	—	—
雑 入	368,590	1,639,880	1,643,314	3,434

歳 出

(単位 円)

科 目	昭和38年度歳出 予 算 額	昭 和 37 年 度 歳 出 決 算 額		
	予 算 現 額	予 算 現 額	支 出 済 額	不 用 額
歳 出 総 額	479,290,230	396,459,990	383,724,197	12,735,793
区 役 所 費	26,853,110	22,536,370	21,851,944	684,426
区 役 所 職 員 費	26,853,110	22,536,370	21,851,944	684,426
職 員 費	18,518,280	17,281,710	16,907,986	373,724
職員互助組合交付金	54,050	—	—	—
職員共済組合負担金	1,204,130	—	—	—
事 務 費	6,851,650	5,029,660	4,790,317	239,343
会 議 費	225,000	225,000	153,641	71,359
保 険 給 付 費	424,971,470	351,438,476	343,565,010	7,873,466
療 養 諸 費	418,131,390	345,876,220	338,221,321	7,654,899
療養給付費現年度分	418,949,970	342,369,270	334,796,503	7,572,767
療養給付費過年度分	100	100	—	100
療 養 費	4,181,320	3,506,850	3,424,818	82,032
助 産 費	3,485,500	2,322,500	2,211,500	111,000
助 産 費	3,485,500	2,322,500	2,211,500	111,000
葬 祭 費	1,237,500	1,410,000	1,342,500	67,500
葬 祭 費	1,237,500	1,410,000	1,342,500	67,500
診療報酬審査支払手数料	2,117,080	1,829,756	1,789,689	40,067
診療報酬審査手数料	1,272,220	1,094,253	1,062,616	31,637
診療報酬支払手数料	844,860	735,503	727,073	8,430
保 健 施 設 費	2,498,350	3,204,550	3,119,586	84,964
保 健 施 設 費	2,498,350	3,204,550	3,119,586	84,964
事 務 費	2,498,350	3,204,550	3,119,586	84,964
徴 収 費	14,862,900	13,201,403	13,057,509	143,894

科 目	昭和38年度歳出 予 算 額	昭 和 37 年 度 歳 出 決 算 額		
	予 算 現 額	予 算 現 額	支 出 済 額	不 用 額
徴 収 費	14,862,900	13,201,403	13,057,509	143,894
職 員 費	10,993,520	10,455,245	10,412,773	42,472
職員互助組合交付金	81,470	—	—	—
職員共済組合負担金	762,410	2,746,158	2,644,736	101,422
事 務 費	3,025,500	—	—	—
諸 支 出 金	2,104,400	2,157,820	2,130,148	27,672
趣 旨 普 及 費	490,000	660,000	642,300	17,700
趣 旨 普 及 費	490,000	660,000	642,300	17,700
負 担 金	1,237,200	1,188,780	1,185,756	3,024
連 合 会 負 担 金	1,237,200	1,188,780	1,185,756	3,024
過 年 度 支 出	200	11,780	11,672	108
事務費負担金返還金	100	100	—	100
療養給付費負担金返還金	100	11,680	11,672	8
諸 費	377,000	297,260	290,420	6,840
一部負担金繰替金	100	100	—	100
過 誤 納 下 戻	376,900	297,160	290,420	6,740
予 備 費	8,000,000	3,921,371	(1,078,629)	3,921,371
予 備 費	8,000,000	3,921,371	(1,078,629)	3,921,371
予 備 費	8,000,000	3,921,371	(1,078,629)	3,921,371

予備費の()の数字は充用額を示す。

28 区 有 財 産

(昭和33年度～昭和37年度)

(各年末現在)

(単位 千円)

年 度	総 額	現 預 金 有 価 証 券 託 証 託 証 金 庫 預 金 債 権	土 地	建 物	工 作 物	動 産	立木石およ びその他の 価 格
33	2,350,422	7,321	611,950	1,291,588	107,583	330,914	1,066
34	4,745,150	7,712	2,650,345	1,572,603	136,459	376,449	1,582
35	5,836,154	13,669	3,015,696	2,260,693	113,585	430,396	2,115
36	7,099,334	72,521	3,753,151	2,591,527	144,364	535,404	2,367
37	8,190,257	80,552	4,258,255	2,995,918	201,709	651,492	2,331

29 特別区税収入状況

(昭和33年度～昭和37年度)

(単位 円)

年 度	調 定 額			収 入 済 額	還 付 未 済 額	不 納 欠 損 額	収 入 未 済 額
	総 額	現 年 度 (過年度)	前年度以前 繰越額				
33	868,049,659	752,004,980	116,044,679	735,299,354	20,573	24,374,737	108,396,141
34	917,808,261	810,606,720	107,201,541	796,351,475	36,800	16,366,493	105,127,093
35	1,041,237,066	936,987,710	104,249,356	911,994,096	543	17,744,336	111,499,177
36	1,321,405,985	1,210,654,350	110,751,635	1,212,788,592	410,419	21,537,974	87,489,838
37	1,950,525,388	1,864,251,160	86,274,228	1,814,910,991	104,720	13,182,845	122,536,272

30 特別区税負担額

(昭和33年度～昭和37年度)

(単位 円)

年 度	調 定 額	一人当り負担額	一世帯当り 負 担 額	人 口	世 帯 数
33	752,004,980	1,886	6,831	398,683	110,082
34	810,606,720	1,986	7,003	408,193	115,757
35	936,987,710	2,270	7,557	412,694	123,993
36	1,210,654,350	2,893	9,032	418,418	134,044
37	1,864,251,160	4,491	13,409	415,126	139,034

各年度の調定額は現年度過年度分の最終調定額である。

人口世帯は各年度末現在(4月1日現在)の住民登録による。

特別区税負担額

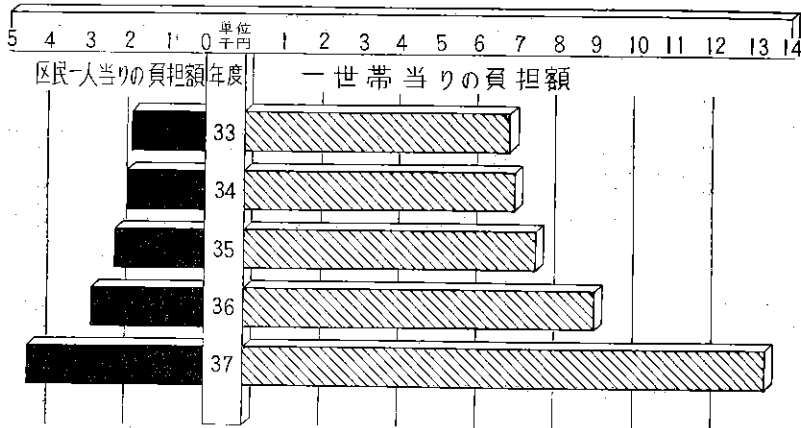

特別区税負担額は昭和37年度において急激に上昇し、区民1人当りの負担額を36年と37年を比較すると、37年度においては約40% (1,598円) 増加している、一世帯当りも約48% (4,877円) 増加している。

31 特別区税負担額 (東京都)

(昭和37年度)

(単位 千円)

区	分	調 定 額	人 口	世 帯 数	1 人 当 り の 額	一 世 帯 当 り の 額
総	数	38,813,515	8,424,670	2,619,741	4,607	14,816
千	代	990,020	116,384	34,238	8,506	28,916
中	央	1,019,701	148,946	51,258	6,846	19,893
	港	2,237,436	251,267	78,155	8,905	28,628
新	宿	1,962,666	396,825	149,183	4,946	13,156
文	京	1,417,319	255,046	91,009	5,557	15,573
台	東	1,289,460	288,867	74,273	4,464	17,361
墨	田	1,072,986	320,097	82,580	3,352	12,993
江	東	1,036,070	344,156	115,074	3,010	9,004
品	川	1,864,251	415,126	139,034	4,491	13,409
目	黒	1,959,577	294,294	91,136	6,659	21,502
大	田	3,803,622	726,240	242,615	5,237	15,678
世	田	4,471,641	675,675	211,355	6,618	21,157
渋	谷	1,861,863	268,746	95,795	6,928	19,436
中	野	1,669,499	353,272	121,913	4,726	13,694
杉	並	3,280,152	505,592	182,497	6,488	17,974

区 分	調 定 額	人 口	世 帯 数	1 人 当 り の 額	一 世 帯 当 り の 額
豊 島	1,346,801	354,096	112,061	3,803	12,018
北	1,244,233	434,530	127,327	2,868	9,772
荒 川	672,474	269,991	75,106	2,491	8,954
板 橋	1,239,445	444,133	121,558	2,791	10,196
練 馬	1,442,817	362,869	108,369	3,976	13,314
足 立	1,012,337	445,814	115,847	2,271	8,739
葛 飾	1,002,120	404,647	103,162	2,477	9,714
江 戸 川	917,023	348,057	96,196	2,635	9,533

1. 調定額は現年度および過年度の最終調定額である。

32 税 目 別 都 税 調 定 額

本表の数字は各年度の現年度、過年度の最終調定額である。

(昭和33年度～昭和37年度)

(単位 円)

税 目	昭 和 33 年 度	34	35	36	37
総 額	10,599,902,754	12,000,407,643	14,437,816,233	17,485,627,640	18,247,417,562
法 人 都 民 税	462,064,995	586,884,333	796,198,691	1,098,842,730	1,156,780,110
法 人 事 業 税	1,004,166,950	1,277,316,210	1,716,800,190	2,449,393,830	2,595,556,750
個 人 事 業 税	106,721,430	90,416,420	111,793,010	143,175,070	139,521,630
不 動 産 取 得 税	91,875,930	77,193,200	123,319,960	119,631,610	115,083,040
娯 楽 施 設 利 用 税	11,778,390	13,681,449	14,580,567	13,725,369	14,682,860
料 理 飲 食 等 消 費 税	122,826,500	142,377,361	177,847,462	222,774,134	226,646,102
自 動 車 税	94,845,660	114,215,710	138,625,650	178,944,570	199,646,780
固 定 資 産 税	702,888,290	732,503,040	767,562,550	980,422,570	986,736,260
都 市 計 画 税	195,322,020	208,595,170	254,796,970	279,105,960	318,300,930
固 定 資 産 税 (償 却)	8,376,130	10,167,650	12,777,260	17,289,120	19,974,140
都 軽 自 動 車 税	251,083,524	290,712,277	336,555,657	405,592,664	437,088,678
電 気 ガ ス 税	20,206,855	33,786,741	48,154,478	101,731,889	126,983,064
軽 油 引 取 税	297,820	491,512	291,228	434,964	470,148
そ の 他 の 税	7,527,498,260	8,422,066,570	9,938,512,560	11,474,563,160	11,909,945,070
都 タ バ コ 消 費 税					

33 税目別国税調定額

本表の数字は、各年度の最終調定額であり繰越分を含む（各年度5月末）

（昭和33年度～昭和37年度）

（単位 千円）

税目	昭和33年度	34	35	36	37	
総額	8,490,728	10,449,398	14,434,115	21,765,533	23,465,744	
所得税	源泉分	1,864,854	2,154,819	3,102,829	4,015,474	4,773,052
	申告分	639,684	718,036	973,923	1,679,035	2,008,898
法人税	4,210,140	5,184,034	7,305,289	11,353,113	12,149,040	
相続税	66,239	107,360	113,218	307,984	361,726	
贈与税	24,285	28,870	40,095	70,586	125,610	
再評価税	法人分	20,516	14,360	6,887	4,808	1,192
	個人分	11,765	21,471	13,547	25,294	13,778
酒税	113	84	78	508	1,920	
物品税	1,510,868	2,095,051	2,724,363	4,091,362	3,901,447	
トランプ類税	780	162	159	835	1,621	
入場税	117,724	101,242	107,252	126,957	66,741	
有価証券取引税	1,165	2,923	6,246	15,115	28,526	
印紙税	3,492	5,499	9,677	15,331	30,786	
登録税	18,528	11,273	30,552	51,360	—	
揮発油税, 地方道路税	—	4,214	—	5,132	—	
旧税	575	—	—	2,552	1,407	
砂糖消費税	—	—	—	67	—	

34. 税目別特別区税調定額

本表の数字は各年度の現年度の最終調定額である。

(昭和33年度～昭和37年度)

(単位 円)

税目	昭和33年度	34	35	36	37
総額	752,004,980	810,606,720	936,987,710	1,210,654,350	1,864,251,160
特別区民税特別徴収分	491,726,170	528,232,670	586,490,930	771,020,450	1,108,362,660
特別区民税普通徴収分	253,932,000	275,438,910	342,182,670	429,703,730	744,856,410
軽自動車税	4,082,710	4,720,840	6,137,310	7,809,470	8,944,990
犬税	2,264,100	2,214,300	2,176,800	2,120,700	2,087,100

税目別特別区税調定額

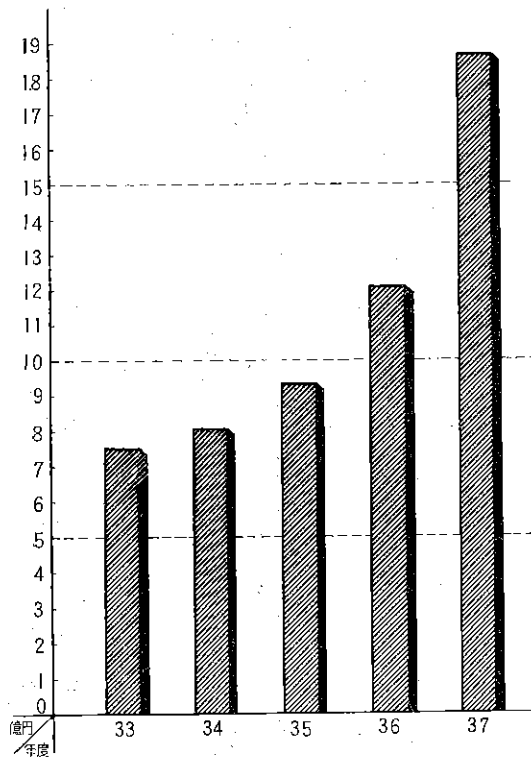

33年より35年までは約1億円程度の増であったが36年度より上昇し、37年度では急激に増え33年度の7億5千万円に対し約2.5倍の18億6千万円に達した。これは所得倍増及税制改正等によるものである。

35 特別区普通会計歳

(1) 歳入決算額

(昭和37年度)

区分	歳入総額	特別区税	特別区財政 平衡交付金	国庫支出金	都支出金	財産収入
歳入総額	68,218,221	37,767,691	(706,856) 6,650,952	164,639	8,424,116	780,080
千代田	1,726,452	979,441	(21,074) 61,303	2,484	33,059	104,888
中央	2,023,507	989,916	(24,554) 141,060	4,062	173,389	65,133
港	3,143,431	2,162,031	(30,896) 30,896	5,231	252,489	26,828
新宿	3,000,952	1,928,876	(31,961) 31,961	8,360	237,083	152,742
文京	2,011,666	1,361,273	(23,914) 23,914	5,307	102,523	9,000
台東	1,853,605	1,241,630	(29,902) 180,902	9,826	66,372	4,584
墨田	2,289,308	1,051,378	(28,754) 392,036	10,942	144,526	3,711
江東	2,628,982	986,568	(31,248) 733,280	7,015	205,453	12,218
品川	2,916,422	1,814,911	(31,321) 31,321	8,410	449,778	147,250
目黒	2,614,175	1,946,247	(24,251) 24,251	5,417	146,053	10,721
大田	5,115,049	3,694,326	(50,571) 50,571	11,636	405,521	75,431
世田谷	5,882,229	4,408,851	(47,898) 47,898	9,803	555,629	22,457
渋谷	2,855,256	1,783,378	(22,008) 22,008	5,307	286,096	10,591
中野	2,621,030	1,612,663	(25,649) 64,926	6,696	301,511	21,953
杉並	4,325,229	3,203,842	(34,535) 34,535	7,223	190,516	6,038
豊島	2,051,393	1,317,185	(24,556) 90,662	5,975	186,501	3,128
北	2,735,195	1,201,094	(32,908) 432,964	9,095	739,968	3,244
荒川	2,221,699	656,341	(23,573) 500,321	6,124	472,213	3,567
板橋	3,092,572	1,201,327	(40,593) 590,874	5,331	453,311	7,285
練馬	3,115,712	1,409,035	(26,403) 277,872	5,249	725,248	18,739
足立	3,638,477	965,516	(35,187) 1,040,729	10,493	1,145,525	5,949
葛飾	3,380,699	972,204	(32,755) 934,314	8,462	680,322	49,027
江戸川	2,975,182	880,158	(32,345) 912,354	6,191	471,032	15,596

(注) (1) 特別区普通会計とは、一般会計、商工融資事業会計、職員厚生資金貸付事業会計、生業資金会計、用品会計を入繰出金を控除したものである。

(2) 特別区財政平衡交付金額の()内は財政交付金内書分で、()内と()外の数字が同一の区は特別区財

(3) 雑収入とは物品売払代金、貸付金回収金、預金利子収入、延滞金加算金等である。

入歳出決算額(東京都)

本表の数字は特別区財政状況報告書により作成した。また科目については自治省の決算統計による。

(単位 千円)

分担金及 負担金	使用料	手数料	寄付金	繰入金	雑収入	繰越金
83,093	662,126	373,829	83,404	2,906,658	3,208,782	7,112,851
—	31,678	8,324	34,819	65,000	288,483	116,973
—	30,473	9,794	726	75,000	245,886	288,068
—	20,388	16,288	50	286,610	135,840	206,780
—	26,218	20,880	—	65,000	214,334	315,498
2,977	51,072	13,250	110	235,000	111,880	95,360
—	40,409	17,699	22,570	65,000	81,539	123,074
—	15,098	15,304	—	111,275	194,683	350,355
350	11,712	14,948	348	315,000	131,646	210,444
—	23,631	18,569	220	72,000	106,178	244,154
—	19,243	12,963	283	65,624	88,032	295,341
—	150,420	31,147	5,835	67,300	152,607	470,255
—	32,613	28,395	—	65,000	202,352	509,233
—	16,479	13,981	2,950	329,862	162,973	221,630
—	24,547	15,420	105	65,000	143,356	364,853
—	34,322	20,966	211	373,883	187,760	266,433
3,691	23,161	15,850	80	65,000	131,660	208,500
—	21,007	16,301	1,126	65,000	130,794	114,602
—	21,453	11,193	3,250	65,000	85,316	396,921
—	12,538	17,188	261	152,342	82,146	569,969
—	11,442	14,036	—	65,000	76,641	512,450
—	18,742	15,394	5,260	69,762	130,741	230,366
65,710	15,394	13,542	5,200	65,000	50,341	521,183
10,365	10,086	12,397	—	103,000	73,594	480,409

合算し、これら各会計間の重複額を控除し普通会計以外の会計(国民健康保険事業会計・公益質屋事業会計)にかかる繰

政調整納付金を納付している区である。

(ロ) 歳出決算額

(単位 千円)

区 分	歳出総額	議会費	役所役場費	土木費	教育費	社会及び 労働施設費
歳出総額	61,205,876	1,223,586	14,239,882	10,253,275	25,468,586	1,747,232
千代田	1,512,553	44,329	351,271	367,746	474,535	40,462
中 央	1,731,437	51,178	385,231	360,525	686,634	47,358
港	2,799,677	49,485	623,496	385,068	828,125	161,292
新 宿	2,546,563	59,286	563,407	438,743	1,148,012	117,096
文 京	1,889,755	53,513	664,442	226,563	648,599	50,832
台 東	1,687,587	50,448	582,822	175,093	636,230	63,922
墨 田	1,989,810	38,643	658,182	392,001	723,668	58,103
江 東	2,455,640	46,550	544,767	437,454	830,809	85,663
品 川	2,550,000	59,189	520,098	505,706	1,079,124	83,163
目 黒	2,416,591	53,109	450,686	266,638	914,513	110,093
大 田	4,761,205	71,322	1,033,151	902,501	1,693,221	118,614
世 田 谷	5,269,432	55,204	916,150	916,977	2,179,392	104,772
渋 谷	2,654,353	54,010	780,143	338,492	802,986	73,137
中 野	2,118,757	54,845	477,910	354,220	1,010,386	52,632
杉 並	3,705,697	59,112	826,315	667,814	942,769	66,778
豊 島	1,763,325	55,336	433,579	247,338	793,344	132,027
北	2,625,142	58,145	621,272	413,727	1,353,793	66,358
荒 川	1,911,632	51,332	357,811	166,270	1,185,811	44,157
板 橋	2,825,498	57,972	901,251	427,185	1,276,104	60,062
練 馬	2,761,498	46,361	463,571	541,756	1,572,146	51,594
足 立	3,428,265	56,355	497,990	610,749	2,004,867	72,507
葛 飾	3,037,778	54,085	801,577	610,460	1,372,631	57,807
江 戸 川	2,763,681	43,777	784,760	500,249	1,310,887	28,803

(注) その他とは、公債費、繰出金、特別区財政調整納付金である。

保健衛生費	産業経済費	財産費	統計調査費	選挙費	諸支出金	その他
196,763	579,728	1,663,991	6,798	274,857	1,364,038	4,187,140
10,407	49,676	122,551	130	6,303	44,103	1,040
33,213	5,478	103,656	114	7,432	49,578	1,040
22,656	7,906	112,137	315	6,155	54,677	548,365
6,501	39,907	36,064	122	9,460	53,846	74,119
3,862	28,880	34,963	136	11,794	65,131	101,040
4,862	8,523	79,278	264	7,207	76,134	2,804
4,205	2,203	60,897	158	5,733	44,220	1,797
15,888	43,410	356,653	231	6,219	86,046	1,950
5,109	4,396	107,867	553	17,818	47,697	119,280
4,532	4,771	158,129	685	14,309	74,138	364,988
7,509	16,492	81,169	420	25,926	60,143	750,737
6,375	70,441	87,257	1,503	19,967	91,507	819,887
17,038	32,735	35,741	146	6,326	61,032	452,567
22,322	29,094	47,495	176	11,026	57,611	1,040
6,773	64,382	33,587	135	18,416	90,313	929,283
4,925	14,483	3,816	118	6,882	68,822	2,655
1,996	20,415	4,523	202	22,496	59,373	2,842
1,977	2,746	38,773	358	10,900	50,457	1,040
2,078	30,081	18,848	169	16,227	34,212	1,309
3,750	24,956	3,941	171	7,660	43,102	2,490
5,178	47,416	46,737	175	14,264	70,463	1,564
2,455	6,365	80,672	296	13,293	36,397	1,740
3,152	24,972	9,237	201	9,044	45,036	3,563

特別区普通会計歳入歳出決算額
(昭和37年度)

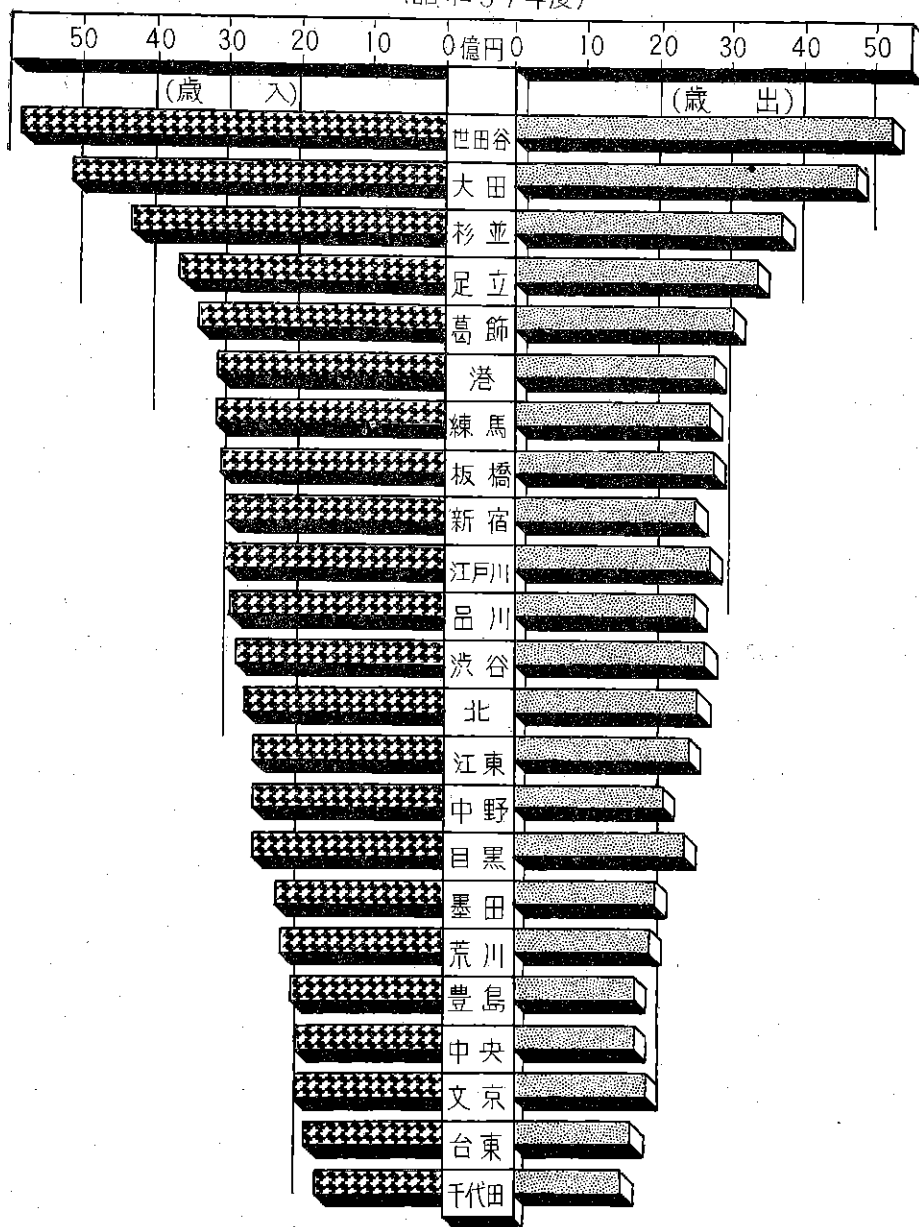

歳入総額 6,821,800万円のうち世田谷 (588,200万円) をトップに大田 (511,500万円) 杉並 (432,500万円) と続いている。当品川は11位の 291,600万円と中位である、夜間人口の少ない千代田区が歳入歳出ともに少なく世田谷区の約半である。

収入源たる特別区税についても、世田谷をトップに大田、杉並と続き、品川は第7位である。