

2. 人 口

— 目 次 —

1	世帯数と人口の推移状況（明26年～昭48年）	17
2	住民基本台帳による町丁別世帯数，人口および人口密度（昭48年1月1日）	19
3	住民基本台帳による出張所別世帯数と人口の推移（昭39年～昭48年）	24
4	住民基本台帳による年令別，男女別人口（昭48年1月1日）	26
5	住民基本台帳による町丁別，年令別および男女別人口（昭48年1月1日）	28
6	住民基本台帳による年令階層別人口の推移（昭44年～昭48年）	70
7	戸籍諸届出件数（昭38年～昭47年）	71
8	人口移動（昭45年～昭47年）	72
9	各都道府県より品川区へ転入した従前地別人口（昭47年）	74
10	外国人登録国籍別人口（昭43年～昭47年）	75
11	住民基本台帳による年令別，男女別将来人口の推計（昭47年～昭58年）	76
12	住民基本台帳による地域別世帯数，人口（男女別，年令3区分別）および 人口密度（東京都）（昭48年1月1日）	90
13	地域別世帯と人口の推計（東京都）（昭48年1月1日）	91
○	国勢調査（昭和45年10月1日）	92
14	世帯数と人口の推移（大9年～昭45年）	92
15	年令別，男女別人口	93
16	職業中分類別，男女別15歳以上就業者数	94
17	産業大分類別，従業上の地位（5区分）別，男女別15歳以上就業者数	95
18	職業大分類別，産業大分類別，男女別15歳以上就業者数	96
19	労働力状態別，産業大分類別，年令（5歳階級）別，男女別15歳以上人口	98
20	年令別，配偶関係別，男女別15歳以上人口	100
21	地域別人口の推移（東京都）（大9年～昭45年）	102
22	地域別世帯数，男女別人口および人口密度（東京都）	104
23	地域別世帯数，男女別人口および人口密度（全国）	105
24	地域別昼夜間人口（東京都）（昭40，45年）	107
25	地域相互間の流入人口および流出人口（15歳以上）	109
26	昼間人口における産業大分類別15歳以上就業者数	110
27	昼間人口における職業大分類別15歳以上就業者数	110

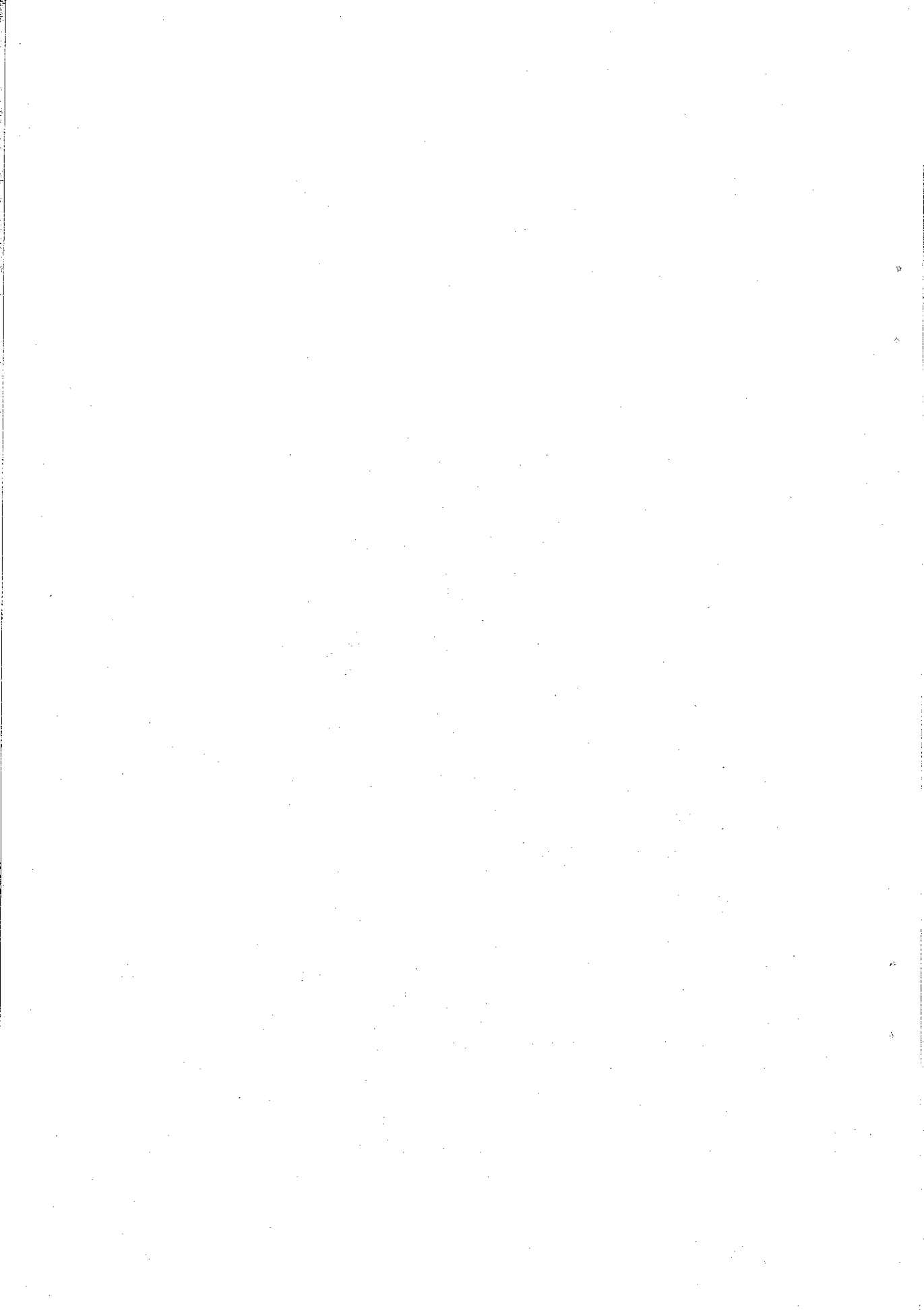

1 世帯数と人口の推移状況

年次	世帯数	人口			人口の対前年増減(△)比		説明
		総数	男	女	実数	率	
明治26年	5,848	27,495	—	%	東京市人口表
44	12,444	55,794	28,299	102.9	//
大正5年	18,258	83,592	27,798	49.8	//
9	27,203	121,077	62,375	58,702	37,485	44.8	国勢調査(10月1日)
14	53,661	232,447	121,744	110,703	111,370	92.0	//
昭和5年	68,107	311,604	161,848	149,756	79,157	34.1	//
10	76,473	366,125	188,818	177,307	54,521	17.5	//
15	89,346	419,403	218,064	201,339	53,278	14.6	//
19	...	395,770	192,063	203,707	△ 23,633	△ 5.6	人口調査(2月22日)
20	...	143,490	75,954	67,536	△ 252,280	△ 63.7	// (11月1日)
21	48,248	181,602	93,628	87,974	38,112	26.6	// (4月26日)
22	56,700	219,500	112,296	107,204	37,898	20.9	臨時国勢調査(10月1日)
23	60,510	240,182	122,471	117,711	20,682	9.4	常住人口調査(8月1日)
24	65,745	249,184	127,945	121,239	9,002	3.7	配給台帳(1月1日)
25	69,735	288,545	145,523	143,022	39,361	15.8	国勢調査(10月1日)
26	75,690	297,835	151,656	146,179	9,290	3.2	配給台帳(1月1日)
27	78,160	324,951	164,271	160,680	27,116	9.1	住民登録(7月1日)
28	83,997	339,558	172,578	166,980	14,607	4.5	// (1月1日)
29	91,510	362,410	185,356	177,054	22,852	6.7	//
30	96,419	374,184	191,614	182,570	11,774	3.2	//
31	97,799	374,498	192,016	182,482	314	0.1	//
32	100,959	381,209	196,237	184,972	6,711	1.8	//
33	102,388	384,445	198,867	185,578	3,236	0.8	//
34	108,112	393,546	203,588	189,958	9,101	2.3	//
35	113,258	402,583	209,161	193,422	9,037	2.3	//
36	120,455	409,003	212,889	196,114	6,420	1.6	//
37	130,559	414,520	216,133	198,387	5,517	1.3	//
38	135,824	412,012	214,025	197,987	△ 2,508	△ 0.6	//
39	144,535	415,728	215,662	200,066	3,716	0.9	//
40	151,359	410,637	212,248	198,389	△ 5,091	△ 1.2	//
41	154,719	407,230	209,839	197,391	△ 3,407	△ 0.8	//
42	153,361	398,079	203,147	194,932	△ 9,151	△ 2.2	//
43	156,293	399,974	203,887	196,087	1,895	0.5	//
44	156,431	396,558	202,256	194,302	△ 3,416	△ 0.9	住民基本台帳(1月1日)
45	156,278	391,703	198,903	192,800	△ 4,855	△ 1.2	//
46	156,054	388,122	196,734	191,388	△ 3,581	△ 0.9	//
47	154,450	381,143	191,984	189,159	△ 6,979	△ 1.8	//
48	152,542	374,534	188,172	186,362	△ 6,609	△ 1.7	//

世帯数と人口の推移状況

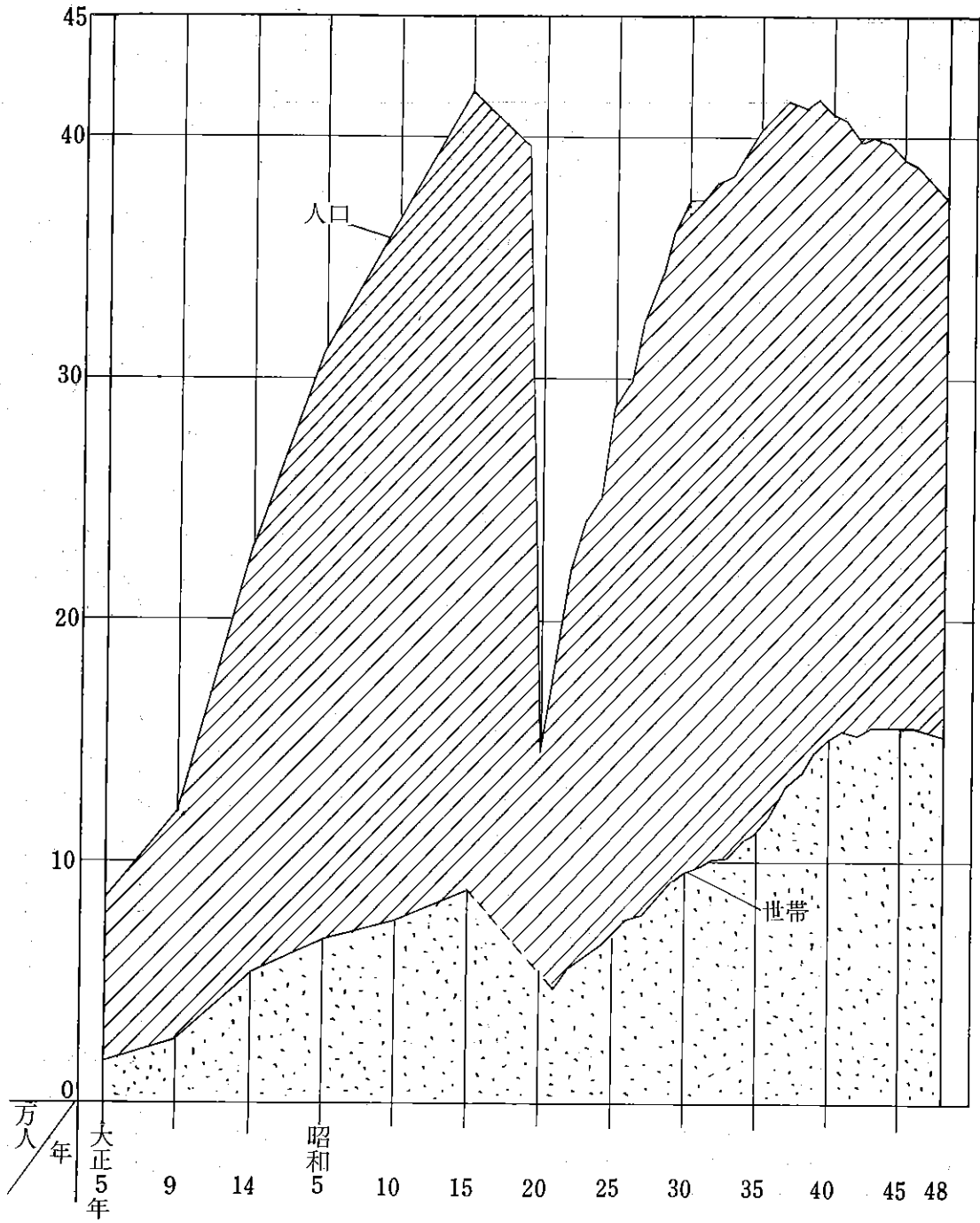

2 住民基本台帳による町丁別世帯数、人口および人口密度

(昭和48年1月1日)

町	丁	世帯数	人 口			対前年増減(△)比		人口密度 (1km ² につき)	1世帯 あたり 人口
			総 数	男	女	世帯数	人 口		
総	数	152,542	374,534	188,172	186,362	△ 1,908	△ 6,609	23,062	2.5
品	川 地 区	25,497	63,231	32,431	30,800	116	785	16,998	2.5
1	北品川 1丁目	2,021	4,933	2,412	2,521	△ 48	△ 103	35,236	2.4
2	2	1,707	4,652	2,330	2,322	△ 24	△ 123	35,785	2.7
3	3	995	2,660	1,345	1,315	△ 1	△ 23	16,625	2.7
4	4	330	749	380	369	9	△ 5	4,406	2.3
5	5	949	2,170	1,149	1,021	23	47	11,421	2.3
6	6	292	886	436	450	△ 18	50	11,075	3.0
7	東品川 1丁目	1,821	4,512	2,336	2,176	△ 27	△ 45	25,067	2.5
8	2	421	1,066	558	508	292	897	5,330	2.5
9	3	996	2,277	1,267	1,010	142	403	7,345	2.3
10	4	301	436	279	157	△ 39	△ 39	2,076	1.4
11	5	17	26	19	7	△ 7	△ 14	0.067	1.5
12	東品川5丁目地先 埋立地	74	121	85	36	△ 31	△ 78	...	1.6
13	南品川 1丁目	701	1,870	960	910	△ 18	△ 69	20,778	2.7
14	2	1,273	3,077	1,608	1,469	△ 21	△ 54	27,973	2.4
15	3	656	1,685	837	848	25	18	21,063	2.6
16	4	1,827	4,557	2,349	2,208	△ 8	△ 152	28,481	2.5
17	5	2,355	5,909	2,960	2,949	△ 56	△ 196	34,759	2.5
18	6	1,724	3,505	1,590	1,915	△ 16	△ 39	31,864	2.0
19	西品川 1丁目	2,631	5,991	3,238	2,753	△ 3	△ 38	33,283	2.3
20	2	1,986	5,075	2,644	2,431	16	△ 1	42,292	2.6
21	3	1,567	3,918	2,033	1,885	△ 13	△ 53	32,650	2.5
22	広 町 1丁目	90	171	114	57	△ 10	△ 22	1,221	1.9
23	2	763	2,985	1,502	1,483	△ 51	424	10,661	3.9
大	崎 地 区	20,875	47,618	23,562	24,056	△ 258	△ 519	16,534	2.3
24	上大崎 1丁目	1,278	3,247	1,525	1,722	26	27	20,294	2.5
25	2	1,005	2,314	1,111	1,203	12	△ 25	10,061	2.3
26	3	1,320	2,825	1,313	1,512	124	258	17,656	2.1
27	4	792	1,567	608	959	△ 13	42	31,340	2.0
28	東五反田 1丁目	877	2,001	1,014	987	△ 26	2	16,675	2.3
29	2	614	1,324	694	630	△ 49	△ 105	8,827	2.2

町	丁	世帯数	人 口			対前年増減(△)比			人口密度 (1km ² につき)	1世帯 あたり 人 口	
			総 数	男	女	世帯数	人 口				
30	東五反田 3 丁目	888	1,813	852	961	△	24	△	65	12,950	2.0
31	4	829	1,730	810	920		12		40	24,714	2.1
32	5	991	2,252	975	1,277	△	43	△	17	9,883	2.3
33	西五反田 1 丁目	455	1,036	498	538	△	57	△	96	12,950	2.3
34	2	636	1,322	546	776	△	80	△	131	13,220	2.1
35	3	987	2,527	1,374	1,153		3		36	14,039	2.6
36	4	1,964	4,697	2,418	2,279		5	△	10	31,313	2.4
37	5	1,678	4,036	2,076	1,960	△	7	△	95	23,741	2.4
38	6	1,012	2,575	1,313	1,262	△	9	△	69	25,750	2.5
39	7	539	1,244	644	600	△	37	△	77	13,822	2.3
40	8	660	1,349	707	642	△	17	△	86	16,863	2.0
41	大 崎 1 丁目	521	1,083	610	473	△	47	△	96	4,709	2.1
42	2	865	1,996	1,045	951	△	14	△	21	16,633	2.3
43	3	1,277	3,117	1,586	1,531	△	69	△	101	25,975	2.4
44	4	1,306	2,909	1,413	1,496		52		78	29,090	2.2
45	5	381	654	430	224		—	△	8	16,350	1.7
大 井 地 区		36,637	90,400	45,478	44,922	△	512	△	2,605	21,371	2.5
46	東大井 1 丁目	1,162	2,942	1,581	1,361	△	59	△	163	10,507	2.5
47	2	1,657	4,561	2,272	2,289	△	53	△	147	28,506	2.8
48	3	2,346	5,166	2,542	2,624	△	183	△	333	28,700	2.2
49	4	959	2,129	1,075	1,054	△	59	△	55	21,290	2.2
50	5	1,297	3,088	1,512	1,576	△	19	△	89	25,733	2.4
51	6	978	2,207	1,072	1,135	△	29	△	121	24,522	2.3
52	南大井 1 丁目	800	2,247	1,171	1,076	△	45	△	81	18,725	2.8
53	2	216	514	271	243		8		16	5,711	2.4
54	3	1,277	2,648	1,331	1,317	△	41	△	79	20,369	2.1
55	4	978	2,667	1,417	1,250	△	24	△	83	20,515	2.7
56	5	1,465	3,677	1,926	1,751	△	11	△	91	24,513	2.5
57	6	1,845	4,694	2,287	2,407		11	△	8	24,705	2.5
58	勝 島 1 丁目	718	1,769	1,056	713		28		54	7,076	2.5
59	2	378	815	517	298	△	3	△	26	2,090	2.2
60	大 井 1 丁目	1,770	4,027	1,924	2,103	△	20	△	164	23,688	2.3
61	2	2,193	5,058	2,481	2,577	△	37	△	198	56,200	2.3
62	3	1,920	4,611	2,174	2,437	△	35	△	215	32,936	2.4
63	4	2,094	4,835	2,299	2,536		—	△	88	26,861	2.3
64	5	1,790	4,383	2,218	2,165		26		47	29,220	2.4

町	丁	世帯数	人 口			対前年増減(△)比		人口密度 (1 km ² につき)	1世帯 あたり 人 口	
			総 数	男	女	世帯数	人 口			
65	大井 6丁目	1,223	3,047	1,624	1,423	14	6	19,044	2.5	
66	7	1,378	3,411	1,668	1,743	14	31	22,740	2.5	
67	西大井 1丁目	1,070	2,741	1,383	1,358	△	20 △	589	18,273	2.6
68	2	1,592	4,523	2,194	2,329	23	△	14	37,692	2.8
69	3	962	2,294	1,155	1,139	4	△	55	25,489	2.4
70	4	1,489	3,734	1,957	1,777	13	17	24,893	2.5	
71	5	1,899	5,220	2,620	2,600	52	27	29,000	2.7	
72	6	1,181	3,392	1,751	1,641	△	67 △	204	28,267	2.9
	荏原地区	69,533	173,285	86,701	86,584	△	1,254 △	4,270	32,030	2.5
73	小山台 1丁目	2,272	5,699	2,946	2,753	△	16 △	67	33,524	2.5
74	2	659	1,851	991	860	△	24 △	27	14,238	2.8
75	小山 1丁目	594	1,649	842	807	△	68 △	57	23,557	2.8
76	2	1,647	4,193	2,120	2,073	△	68 △	86	41,930	2.5
77	3	1,399	3,190	1,580	1,610	△	61 △	116	24,538	2.3
78	4	1,231	3,089	1,539	1,550	△	78 △	155	38,613	2.5
79	5	1,291	3,299	1,618	1,681	△	109 △	95	29,991	2.6
80	6	1,924	4,709	2,322	2,387	4	15	39,242	2.4	
81	7	369	982	467	515	7	10	10,911	2.7	
82	荏原 1丁目	1,386	3,452	1,873	1,579	△	94 △	153	28,767	2.5
83	2	1,042	2,463	1,169	1,294	12	3	17,593	2.4	
84	3	827	2,082	1,031	1,051	△	4 △	69	34,700	2.5
85	4	1,443	3,603	1,852	1,751	△	5 △	72	27,715	2.5
86	5	1,209	3,147	1,619	1,528	△	21 △	29	34,967	2.6
87	6	1,364	3,618	1,853	1,765	△	19 △	61	27,831	2.7
88	7	1,119	2,986	1,507	1,479	11	△	27	24,883	2.7
89	平塚 1丁目	1,588	3,750	1,911	1,839	△	30 △	173	34,091	2.4
90	2	1,615	3,766	1,895	1,871	26	45	34,236	2.3	
91	3	1,055	2,649	1,339	1,310	△	24 △	71	37,843	2.5
92	旗の台 1丁目	864	1,898	859	1,039	△	36 △	62	15,817	2.2
93	2	1,162	2,781	1,366	1,415	6	△	9	30,900	2.4
94	3	1,290	2,793	1,353	1,440	△	58 △	118	31,033	2.2
95	4	1,555	3,621	1,800	1,821	△	28 △	65	40,233	2.3
96	5	1,949	4,573	2,207	2,366	40	23	32,664	2.3	
97	6	1,286	3,323	1,567	1,756	64	167	14,448	2.6	
98	中延 1丁目	1,000	2,416	1,314	1,102	△	44 △	105	34,514	2.4
99	2	1,387	3,532	1,748	1,784	△	35 △	115	44,150	2.5

町	丁	世帯数	人 口			対前年増減(△)比		人口密度 (1km ² につき)	1世帯 あたり 人 口
			総 数	男	女	世帯数	人 口		
100	中 延 3 丁目	917	2,344	1,158	1,186	△ 20	△ 112	33,486	2.6
101	4	1,707	4,153	2,072	2,081	5	△ 97	34,608	2.4
102	5	1,516	3,740	1,841	1,899	△ 40	△ 158	37,400	2.5
103	6	1,178	2,821	1,368	1,453	△ 10	△ 43	31,344	2.4
104	西中延 1 丁目	979	2,575	1,355	1,220	△ 43	△ 102	32,188	2.6
105	2	1,295	3,517	1,750	1,767	17	△ 64	35,170	2.7
106	3	1,102	2,683	1,338	1,345	10	△ 104	38,329	2.4
107	東中延 1 丁目	1,007	2,557	1,296	1,261	△ 34	△ 127	36,529	2.5
108	2	833	2,244	1,079	1,165	△ 12	△ 43	37,400	2.7
109	戸 越 1 丁目	2,112	5,247	2,594	2,653	△ 23	△ 138	37,479	2.5
110	2	1,258	3,223	1,582	1,641	△ 58	△ 106	46,043	2.6
111	3	1,223	2,969	1,384	1,585	31	16	49,483	2.4
112	4	1,270	3,176	1,579	1,597	△ 66	△ 118	45,371	2.5
113	5	1,550	3,789	1,874	1,915	△ 60	△ 156	34,445	2.4
114	6	1,760	4,512	2,235	2,277	△ 26	△ 133	37,600	2.6
115	豊 町 1 丁目	1,266	3,363	1,685	1,678	△ 20	△ 95	33,630	2.7
116	2	1,669	4,121	2,020	2,101	△ 30	△ 83	25,756	2.5
117	3	836	2,088	1,015	1,073	△ 40	△ 104	29,829	2.5
118	4	1,717	4,171	2,100	2,071	△ 4	△ 129	41,710	2.4
119	5	1,172	2,822	1,440	1,382	△ 5	△ 136	47,033	2.4
120	6	1,894	4,839	2,406	2,433	△ 62	△ 189	40,325	2.6
121	二 葉 1 丁目	2,291	5,404	2,786	2,618	△ 10	△ 196	31,788	2.4
122	2	1,403	3,372	1,743	1,629	△ 8	△ 95	33,720	2.4
123	3	1,498	4,092	2,101	1,991	△ 39	△ 115	45,467	2.7
124	4	1,553	4,349	2,212	2,137	△ 55	△ 174	36,242	2.8

注) 人口密度算出に使用する面積は土地・建物編町丁目別面積による。

町丁別人口密度

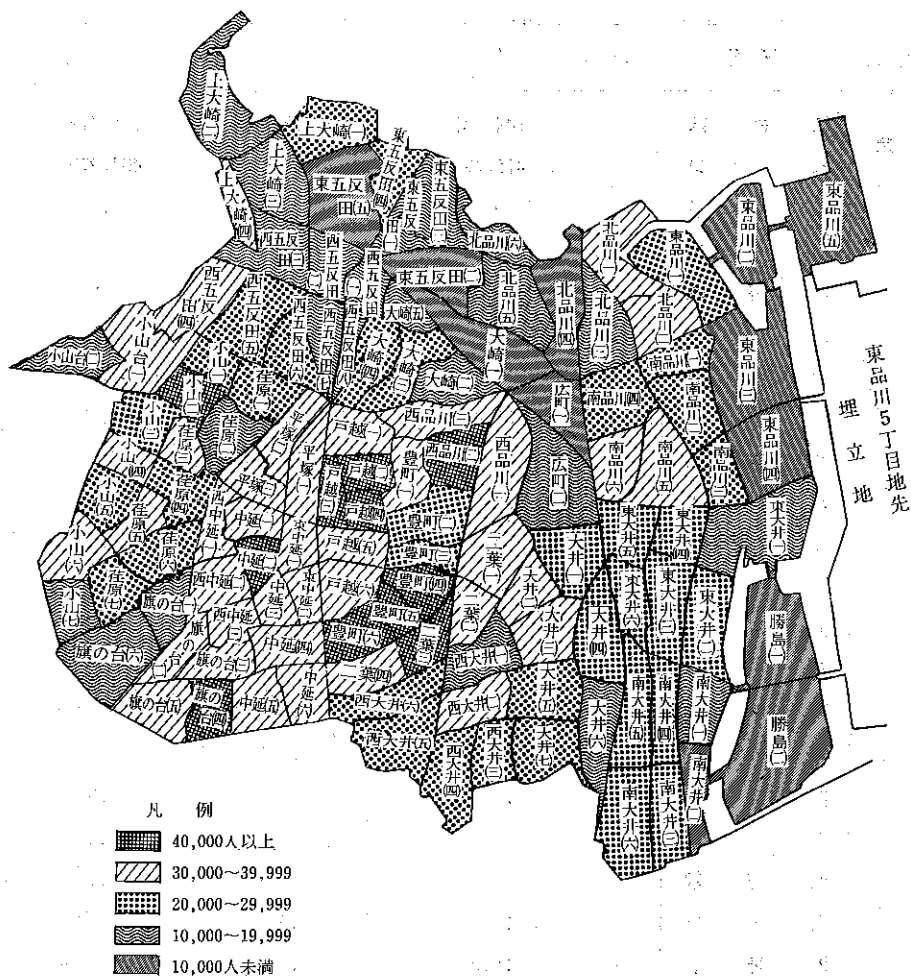

住民基本台帳による当区の人口は昭和48年1月1日現在 374,534人である。

これを町丁別にみると最も多いのが、西品川1丁目の5,991人ついで南品川5丁目5,909人、小山台1丁目 5,699人、二葉1丁目 5,404人と続き最も少ないのが東品川5丁目の26人である。

人口密度では1km²あたり23,062人で23区内で豊島区について第2位である。

人口密度の高い地域は、概ね区の中央部および商店街に隣接した住宅の密集した地区である。その反対に人口密度の低い地域は工場、学校等面積の占める割合が多い地区で海岸寄りの地域である。

町丁別にみると最も高いのが大井2丁目の56,200人、ついで戸越3丁目49,483人、豊町5丁目47,033人の順となっている。

3 住民基本台帳による出張

(各年)

出張所および区分		昭和 39 年	40	41	42
総 数	世帯数	144,535	151,359	154,719	153,361
	人口	415,728	410,637	407,230	398,079
品川 第 1	世帯数	9,385	9,337	9,549	9,084
	人口	26,441	25,553	25,465	24,099
第 2	世帯数	9,607	9,532	9,576	9,131
	人口	27,957	26,803	26,245	24,865
大崎 第 1	世帯数	13,078	13,195	13,028	12,878
	人口	32,401	31,890	31,276	29,858
第 2	世帯数	13,984	14,994	15,123	15,396
	人口	37,836	36,495	36,576	36,817
大井 第 1	世帯数	14,235	15,309	15,843	15,885
	人口	43,567	42,957	42,223	41,386
第 2	世帯数	10,129	10,762	11,135	11,023
	人口	30,127	29,713	29,569	28,651
第 3	世帯数	8,468	8,815	9,035	8,925
	人口	26,099	26,376	26,308	26,005
荏原 第 1	世帯数	15,735	16,147	16,385	16,161
	人口	40,149	39,962	39,640	39,007
第 2	世帯数	9,120	9,430	9,706	9,704
	人口	25,629	25,445	25,574	25,738
第 3	世帯数	15,245	16,370	17,030	16,934
	人口	46,447	46,277	46,022	44,881
第 4	世帯数	14,134	15,531	15,980	16,377
	人口	44,222	44,463	43,638	43,195
第 5	世帯数	11,415	11,937	12,329	11,863
	人口	34,853	34,703	34,694	33,577

所別世帯数と人口の推移

月 1 日)

43	44	45	46	47	48
156,293	156,431	156,278	156,054	154,450	152,542
399,974	396,558	391,703	388,122	381,143	374,534
9,153	9,236	9,263	9,320	9,617	9,725
23,544	23,692	23,405	23,190	24,070	24,524
8,893	8,820	9,035	9,183	8,986	9,027
23,000	22,607	21,806	22,110	21,306	21,252
13,305	13,127	15,117	15,333	15,022	14,919
30,925	29,941	34,619	34,713	34,150	34,030
15,607	15,386	12,738	12,397	12,300	12,157
36,932	36,377	30,348	29,602	29,015	28,554
16,154	16,037	15,872	16,593	16,555	16,076
40,716	39,817	39,252	40,523	40,330	39,124
11,663	11,625	11,739	11,823	11,739	11,599
29,934	30,236	30,311	30,043	29,404	28,627
9,075	9,284	9,611	9,720	9,564	9,631
25,989	26,075	25,923	25,919	25,527	25,344
16,316	16,117	15,840	15,234	14,890	14,409
38,965	38,214	38,579	37,519	36,763	35,965
9,829	9,905	9,937	9,953	9,826	9,832
25,843	25,768	25,359	25,124	24,751	24,687
17,338	17,409	17,322	17,044	16,692	16,314
45,467	45,750	44,857	43,626	42,240	40,987
16,695	16,943	17,298	17,004	16,924	16,668
44,888	44,584	44,397	43,356	42,406	41,233
12,265	12,542	12,506	12,450	12,335	12,185
33,771	33,497	32,847	32,397	31,181	30,207

4 住民基本台帳による年令別、男女別人口

(昭和48年1月1日)

年 令	総 数	男	女	年 令	総 数	男	女	年 令	総 数	男	女
総 数	374,534	188,172	186,362	34歳	5,609	2,909	2,700	69歳	1,854	836	1,018
0 ~ 4歳	27,948	14,387	13,561	35 ~ 39	29,266	14,289	14,977	70 ~ 74	7,794	3,488	4,306
0	5,880	3,007	2,873	35	6,165	3,049	3,116	70	1,752	814	938
1	5,912	3,048	2,864	36	5,912	2,954	2,958	71	1,751	789	962
2	5,583	2,844	2,739	37	6,269	3,073	3,196	72	1,550	677	873
3	5,420	2,850	2,570	38	5,389	2,590	2,799	73	1,414	619	795
4	5,153	2,638	2,515	39	5,531	2,623	2,908	74	1,327	589	738
5 ~ 9	22,409	11,398	11,011	40 ~ 44	25,610	12,096	13,514	75 ~ 79	4,320	1,923	2,397
5	5,172	2,593	2,579	40	5,513	2,650	2,863	75	1,128	520	608
6	3,921	2,020	1,901	41	5,250	2,502	2,748	76	1,041	476	565
7	4,734	2,399	2,335	42	5,118	2,385	2,733	77	830	372	458
8	4,438	2,265	2,173	43	4,797	2,271	2,526	78	729	299	430
9	4,144	2,121	2,023	44	4,932	2,288	2,644	79	592	256	336
10 ~ 14	19,522	9,974	9,548	45 ~ 49	22,153	10,130	12,023	80 ~ 84	1,923	786	1,137
10	4,040	2,034	2,006	45	4,824	2,244	2,580	80	567	241	326
11	3,962	2,052	1,910	46	4,689	2,162	2,527	81	409	154	255
12	3,860	1,965	1,895	47	4,558	2,064	2,494	82	374	161	213
13	3,858	1,979	1,879	48	4,107	1,870	2,237	83	313	134	179
14	3,802	1,944	1,858	49	3,975	1,790	2,185	84	260	96	164
15 ~ 19	24,995	12,738	12,257	50 ~ 54	17,428	7,445	9,983	85 ~ 89	589	199	390
15	3,749	1,962	1,787	50	3,747	1,585	2,162	85	202	73	129
16	4,015	2,102	1,913	51	3,730	1,554	2,176	86	126	46	80
17	4,368	2,348	2,020	52	3,577	1,526	2,051	87	126	45	81
18	5,316	2,751	2,565	53	3,320	1,385	1,935	88	72	21	51
19	7,547	3,575	3,972	54	3,054	1,395	1,659	89	63	14	49
20 ~ 24	54,387	28,838	25,549	55 ~ 59	15,386	7,010	8,376	90 ~ 94	120	26	94
20	9,046	4,460	4,586	55	3,229	1,442	1,787	90	44	13	31
21	9,768	4,954	4,814	56	3,019	1,399	1,620	91	27	6	21
22	10,931	5,817	5,114	57	3,113	1,423	1,690	92	29	4	25
23	12,543	6,901	5,642	58	3,027	1,394	1,633	93	11	3	8
24	12,099	6,706	5,393	59	2,998	1,352	1,646	94	9	—	9
25 ~ 29	44,046	24,981	19,065	60 ~ 64	12,815	5,831	6,984	95 ~ 99	12	2	10
25	12,114	6,824	5,290	60	2,692	1,227	1,465	95	7	2	5
26	8,071	4,673	3,398	61	2,689	1,222	1,467	96	2	—	2
27	6,938	3,909	3,029	62	2,519	1,155	1,364	97	1	—	1
28	8,239	4,654	3,585	63	2,544	1,147	1,397	98	1	—	1
29	8,684	4,921	3,763	64	2,371	1,080	1,291	99	1	—	1
30 ~ 34	33,861	18,049	15,812	65 ~ 69	9,950	4,582	5,368	100歳以上	—	—	—
30	7,755	4,213	3,542	65	2,324	1,054	1,270				
31	7,744	4,138	3,606	66	1,781	869	912				
32	6,856	3,651	3,205	67	2,072	920	1,152				
33	5,897	3,138	2,759	68	1,919	903	1,016				

年令別, 男女別人口

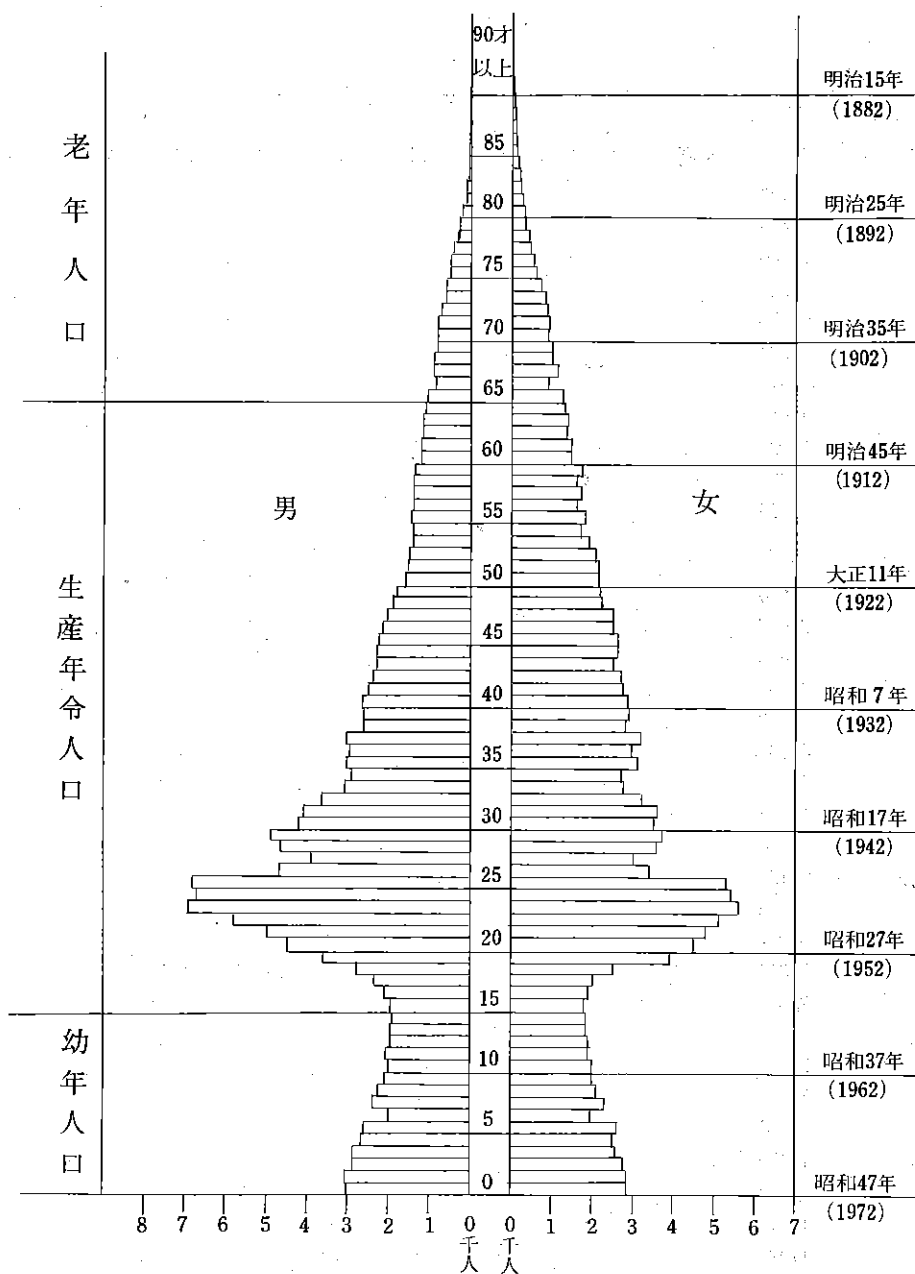

本表は昭和48年1月1日現在の住民基本台帳による人口を年令別, 男女別に表わしたグラフである。5歳間隔にした年令別でみると20歳から24歳までの54,387人が最も多く、ついで25歳から29歳の44,046人、30歳から34歳の33,861人の順である。

各歳別では23歳の12,543人が最も多く25歳の12,114人24歳の12,099人と続いており最高年令は99歳の女子である。

男女とも16歳から増加傾向を示し男女とも23歳を頂点として53歳にかけて大きくふくらんでおり生産年令人口の厚さを示し典型的な都市型の人口形成をなしている。

男女別にみると男子は女子より1,810人多く各歳別では34歳までは男子が多く35歳以上になると女子の方が男子より多くなっている。

5 住民基本台帳による町丁

(昭和48年1)

町 丁	総 数	0 歳		1 歳		2 歳		3 歳		4 歳	
		男	女	男	女	男	女	男	女	男	女
総 数	374,534	3,007	2,873	3,048	2,864	2,844	2,739	2,850	2,570	2,638	2,515
北品川 1	4,933	46	41	39	43	50	46	44	44	35	45
2	4,652	33	29	50	29	36	46	38	27	39	28
3	2,660	23	19	25	35	23	16	28	34	29	31
4	749	7	6	4	6	3	6	3	5	3	3
5	2,170	18	15	10	15	12	13	23	18	17	11
6	886	12	7	8	8	7	9	7	5	6	7
東品川 1	4,512	57	39	46	52	27	31	44	44	38	28
2	1,066	14	11	15	21	21	12	15	14	12	11
3	2,277	16	21	23	20	25	22	30	31	18	23
4	436	1	—	2	3	1	2	3	1	5	—
5	26	—	—	—	1	—	—	—	—	—	1
東品川 地先埋立地	121	3	2	—	2	2	1	2	1	—	1
南品川 1	1,870	25	13	16	8	16	14	16	21	13	13
2	3,077	22	23	21	25	21	16	16	14	17	20
3	1,685	13	22	14	18	16	18	12	11	13	9
4	4,557	26	33	40	25	32	30	33	24	29	33
5	5,909	41	41	51	53	38	42	46	44	44	46
6	3,505	18	26	19	26	23	26	20	20	18	20
西品川 1	5,991	46	45	52	35	51	55	54	45	46	35
2	5,075	40	39	42	37	48	37	34	37	46	31
3	3,918	32	26	34	32	24	26	23	24	28	25
広 町 1	171	—	2	—	—	—	2	4	—	—	—
2	2,985	6	3	16	8	10	13	13	17	20	15
上大崎 1	3,247	21	21	19	18	20	28	18	17	16	19
2	2,314	21	5	12	15	18	19	16	14	12	16
3	2,825	26	30	18	20	17	26	17	20	16	13
4	1,567	11	13	15	11	14	10	10	13	7	10
東五反田 1	2,001	11	15	20	17	15	9	7	7	13	8
2	1,324	8	4	9	6	6	6	8	3	7	6
3	1,813	14	12	6	5	15	13	15	8	8	8
4	1,730	9	11	6	9	9	11	8	14	9	11
5	2,252	18	19	12	17	20	11	17	11	10	15
西五反田 1	1,036	4	9	6	9	4	5	5	5	7	5
2	1,322	12	6	5	8	10	5	10	8	6	5
3	2,527	24	20	26	25	15	20	23	20	19	17
4	4,697	36	31	34	37	32	31	32	26	30	34
5	4,036	35	25	28	32	26	14	33	22	23	17
6	2,575	16	16	23	17	23	14	13	17	16	17
7	1,244	7	4	11	4	9	5	8	12	5	7
8	1,349	9	7	4	5	10	7	8	5	6	6
大 崎 1	1,083	7	8	10	5	7	8	8	1	6	3
2	1,996	14	14	7	10	14	12	17	12	13	11
3	3,117	20	13	20	14	22	15	24	12	22	17

別, 年齢別および男女別人口

月 1 日 現在)

5 歳		6 歳		7 歳		8 歳		9 歳		10 歳		11 歳	
男	女	男	女	男	女	男	女	男	女	男	女	男	女
2,593	2,579	2,020	1,901	2,399	2,335	2,265	2,173	2,121	2,023	2,034	2,006	2,052	1,910
54	50	31	34	51	34	33	34	28	28	27	28	30	22
26	34	37	22	33	37	27	25	33	30	29	16	21	17
35	25	23	20	26	28	21	21	16	21	20	19	19	18
5	2	—	2	—	6	4	3	3	4	4	5	4	5
18	8	15	9	13	15	8	7	8	20	15	8	10	13
4	2	7	5	7	2	8	9	6	4	6	4	3	6
29	27	28	29	26	30	25	26	25	24	22	19	25	20
11	7	15	9	7	10	12	13	6	10	5	6	4	6
20	25	15	28	20	22	13	21	18	11	15	11	11	10
4	2	—	—	3	4	1	2	2	—	3	—	2	—
—	—	—	—	1	—	—	—	—	—	—	—	—	—
2	—	—	1	—	1	—	—	1	1	—	—	1	1
10	11	11	11	14	9	8	9	10	4	16	7	6	8
13	21	13	6	18	18	19	12	19	9	14	11	17	20
16	12	8	9	13	13	6	8	5	13	5	8	9	9
33	24	17	19	25	30	31	27	29	33	28	19	24	18
34	41	18	26	32	34	26	27	29	24	24	31	30	33
12	16	17	19	17	10	18	12	13	14	14	11	15	10
43	41	34	26	30	39	35	28	32	37	23	35	29	29
45	35	38	25	38	34	35	33	36	24	34	18	20	28
24	26	17	16	25	18	18	20	25	15	22	21	23	21
2	—	1	1	2	—	—	1	2	—	1	1	—	—
27	22	10	19	36	17	32	33	31	26	32	40	36	38
17	16	16	12	18	20	21	18	22	18	21	29	18	23
13	13	3	11	10	9	15	16	12	10	9	12	12	18
13	21	5	19	11	13	13	12	9	17	10	10	10	10
9	11	2	8	6	6	12	10	7	2	7	7	6	6
14	13	11	7	13	10	12	12	11	10	11	12	8	10
3	9	5	7	6	4	4	4	6	12	5	8	11	7
9	15	5	9	4	3	4	11	4	7	5	3	10	4
7	9	11	9	11	11	15	7	10	5	10	10	3	7
12	13	11	15	11	12	12	7	9	10	12	10	11	9
8	5	5	2	4	4	5	9	—	8	4	5	4	6
18	16	5	14	17	15	17	17	10	14	16	13	17	12
44	34	30	19	27	26	37	30	27	28	27	32	32	24
27	20	16	21	20	27	24	25	26	24	18	22	15	24
20	12	19	15	20	12	19	19	22	18	14	16	18	12
8	6	6	6	7	6	7	5	10	6	4	6	7	5
7	8	3	4	6	10	3	7	6	5	8	7	4	3
10	3	6	4	5	5	4	7	4	6	3	4	6	2
16	14	8	7	13	15	12	14	15	16	11	13	8	12
23	16	22	17	20	20	15	24	13	19	14	12	14	12

町 丁	総 数	0 歳		1 歳		2 歳		3 歳		4 歳	
		男	女	男	女	男	女	男	女	男	女
大 崎 4	2,909	19	14	16	13	26	26	23	12	18	15
5	654	3	5	4	3	3	2	4	3	4	3
東大井 1	2,942	16	19	30	23	23	17	31	19	22	26
2	4,561	47	54	35	39	35	35	37	24	41	43
3	5,166	30	30	45	30	35	38	30	34	37	30
4	2,129	26	19	23	12	16	20	25	22	20	15
5	3,088	14	16	14	16	13	12	27	17	13	12
6	2,207	22	8	11	9	16	12	12	6	13	4
南大井 1	2,247	19	15	19	15	20	10	13	9	14	12
2	514	6	2	4	4	3	3	4	2	6	4
3	2,648	23	15	22	18	20	25	17	18	17	16
4	2,667	39	15	28	19	25	21	23	23	21	23
5	3,677	32	30	43	19	44	25	24	23	28	36
6	4,694	51	56	55	47	39	37	51	58	36	44
勝 島 1	1,769	6	10	11	20	16	7	10	7	12	14
2	815	7	2	8	7	5	1	10	7	3	10
大 井 1	4,027	29	23	25	27	32	27	33	27	23	20
2	5,058	30	27	37	25	25	20	23	15	30	36
3	4,611	27	25	27	36	21	35	33	22	23	26
4	4,835	33	34	24	37	26	37	36	24	27	30
5	4,383	39	37	37	28	36	35	41	20	35	35
6	3,047	36	41	32	32	32	24	36	32	28	29
7	3,411	31	35	33	31	39	33	27	30	29	27
西大井 1	2,741	17	33	26	16	22	15	24	14	17	15
2	4,523	42	47	49	49	33	26	33	40	33	36
3	2,294	29	17	23	20	22	20	20	19	17	14
4	3,734	35	28	29	42	30	34	26	21	32	27
5	5,220	51	55	62	40	74	69	42	49	45	53
6	3,392	26	32	21	26	20	36	22	28	22	14
小山台 1	5,699	44	38	38	47	54	43	39	49	34	36
2	1,851	15	13	21	14	32	10	10	15	18	15
小 山 1	1,649	14	14	17	16	17	12	16	12	16	19
2	4,193	39	49	39	35	31	35	32	25	35	27
3	3,190	27	23	18	20	26	23	25	29	28	23
4	3,089	38	23	16	17	27	27	19	27	21	20
5	3,299	24	34	33	25	38	14	28	22	15	25
6	4,709	30	32	36	41	22	30	34	39	34	35
7	982	9	7	6	5	7	7	8	5	7	6
荏 原 1	3,452	25	24	36	32	21	25	28	26	21	24
2	2,463	20	13	22	16	10	17	18	18	21	15
3	2,082	18	12	24	14	24	13	15	15	20	13
4	3,603	37	26	36	37	20	32	32	28	18	19
5	3,147	44	32	26	24	23	29	29	22	22	29
6	3,618	30	32	30	30	29	29	25	26	33	30
7	2,986	18	24	26	21	26	25	21	14	22	26

5 歳		6 歳		7 歳		8 歳		9 歳		10 歳		11 歳	
男	女	男	女	男	女	男	女	男	女	男	女	男	女
22	17	18	11	14	24	15	12	17	17	19	12	16	14
5	5	4	4	1	2	2	2	4	2	4	2	3	2
24	29	12	10	17	17	23	16	22	15	15	19	20	12
41	42	31	22	23	21	32	32	22	34	27	23	28	23
33	30	30	27	27	29	30	28	22	27	23	26	24	19
29	29	15	12	22	20	23	19	15	14	15	11	13	14
16	14	9	19	17	17	21	11	14	15	9	5	9	21
11	6	9	13	7	14	5	7	10	4	10	14	7	13
24	9	11	11	12	15	18	9	6	23	12	13	12	16
3	1	5	5	2	2	3	2	2	5	2	3	1	1
19	16	13	9	13	10	21	15	10	6	12	10	9	8
20	15	19	12	26	22	18	16	21	13	15	14	16	10
29	27	23	16	30	21	20	15	26	16	22	19	17	18
39	36	21	33	33	42	31	25	32	22	21	29	30	19
11	14	8	8	13	20	15	17	22	17	17	22	20	25
6	9	2	5	7	8	10	7	1	—	8	6	6	7
20	21	21	14	19	21	11	17	19	17	9	15	12	18
36	31	35	23	26	26	23	18	26	15	20	24	26	18
21	35	18	13	27	24	25	43	25	27	28	32	29	15
26	33	35	21	35	30	30	31	31	30	32	21	27	33
26	38	33	22	30	22	18	24	23	25	29	28	30	16
28	27	24	25	23	20	23	26	24	22	19	18	23	7
23	29	26	19	27	23	24	11	18	15	13	26	13	19
24	22	15	13	14	20	9	19	17	19	18	16	10	9
27	32	23	21	28	29	32	32	26	14	24	28	22	27
11	22	18	9	20	9	8	8	10	11	10	12	9	9
24	26	26	15	25	21	19	17	18	22	18	23	26	17
41	43	21	38	37	33	29	35	29	29	39	31	33	32
31	25	18	19	36	27	19	26	20	21	18	22	31	13
45	51	33	28	39	35	36	34	29	36	38	25	35	26
15	18	16	6	11	21	12	12	18	15	11	7	10	15
12	16	12	8	8	9	12	13	6	11	15	9	10	8
29	32	28	26	25	23	34	27	26	20	19	24	21	19
13	20	21	16	17	22	17	19	12	18	12	10	16	16
22	22	18	11	26	15	13	19	20	14	21	19	22	17
23	28	12	19	21	23	20	19	25	20	11	10	17	31
18	26	20	21	32	29	25	26	28	24	21	23	20	30
6	4	2	4	7	4	2	5	3	3	6	3	7	3
14	20	22	21	16	20	18	11	17	12	25	14	20	15
12	18	14	11	19	14	18	15	17	18	8	13	12	9
14	11	9	12	18	14	13	9	14	13	14	10	9	17
25	23	21	19	18	25	16	15	21	22	20	22	15	22
34	22	16	19	19	20	17	16	26	23	18	20	21	15
29	27	28	23	24	22	23	29	24	26	21	20	25	28
17	28	17	17	23	20	31	17	22	14	11	27	14	18

町 丁	総 数	0 歳		1 歳		2 歳		3 歳		4 歳		
		男	女	男	女	男	女	男	女	男	女	
平 塚	1	3,750	21	27	25	27	30	29	22	22	29	25
	2	3,766	28	52	38	35	39	27	38	26	30	35
	3	2,649	19	23	28	22	12	18	24	20	21	13
旗 の 台	1	1,898	11	14	15	8	14	11	11	7	13	5
	2	2,781	20	22	29	22	22	23	34	23	14	25
	3	2,793	26	18	18	27	24	25	21	14	17	13
中 延	4	3,621	24	26	31	28	28	16	21	30	20	17
	5	4,573	41	41	50	44	38	42	40	35	40	37
	6	3,323	28	25	28	35	24	30	16	23	27	21
	1	2,416	20	16	20	16	20	15	15	18	20	17
	2	3,532	38	31	29	28	22	29	26	22	24	32
	3	2,344	16	13	15	23	19	14	23	19	15	18
西 中 延	4	4,153	34	44	37	34	35	24	28	31	23	29
	5	3,740	30	42	25	41	33	33	27	31	22	30
	6	2,821	26	31	25	27	15	18	24	18	23	16
	1	2,575	20	12	24	13	10	25	22	17	14	12
	2	3,517	26	20	34	25	23	28	23	16	33	17
	3	2,683	14	16	28	19	15	21	19	19	26	18
東 中 延	1	2,557	18	18	25	19	12	18	17	18	18	11
	2	2,244	23	14	12	18	18	29	15	22	16	23
戸 越	1	5,247	29	32	37	36	40	38	29	30	38	35
	2	3,223	28	31	27	29	26	26	29	26	24	36
	3	2,949	24	21	27	36	26	19	29	15	16	18
	4	3,176	30	27	28	26	21	22	20	17	20	17
	5	3,789	22	25	27	18	30	25	23	29	26	23
	6	4,512	45	51	39	35	28	26	41	35	33	44
豊 町	1	3,363	20	27	33	31	21	31	32	33	34	23
	2	4,121	31	30	23	34	31	27	35	32	32	27
	3	2,088	17	15	12	17	14	10	12	9	15	12
	4	4,171	39	31	40	31	27	15	27	24	25	22
	5	2,822	22	22	19	17	14	17	19	25	20	13
	6	4,839	31	44	41	32	29	34	39	29	33	25
二 葉	1	5,404	35	33	38	29	31	33	41	32	29	29
	2	3,372	27	23	18	25	31	27	18	19	23	17
	3	4,092	44	33	27	36	33	44	30	24	24	28
	4	4,349	41	37	41	38	39	45	39	35	43	20

5 歳		6 歳		7 歳		8 歳		9 歳		10 歳		11 歳	
男	女	男	女	男	女	男	女	男	女	男	女	男	女
19	26	26	18	30	22	29	23	26	26	19	16	19	19
28	22	22	23	15	24	21	24	28	19	17	20	19	17
24	9	11	14	16	16	21	20	17	17	19	17	17	20
9	10	8	9	15	13	7	6	7	7	23	15	12	8
16	30	11	11	14	17	14	13	15	9	14	12	12	9
20	22	17	12	19	15	20	20	19	9	18	10	13	18
22	21	21	15	16	15	15	20	16	15	27	9	20	11
38	39	19	25	18	28	21	25	17	17	23	25	24	20
32	24	28	14	22	19	16	19	23	30	14	15	29	17
17	15	13	16	16	17	15	13	10	8	18	14	19	13
21	27	13	16	23	16	23	12	18	16	19	16	19	17
25	16	15	15	14	18	13	13	10	8	13	21	12	12
25	24	27	16	21	15	20	26	16	22	13	24	31	17
25	32	11	20	23	19	23	22	19	19	19	16	22	20
15	21	15	14	29	10	15	10	17	16	9	13	9	13
16	18	21	17	24	18	15	18	13	17	17	14	22	9
20	29	15	18	25	27	23	23	22	20	23	26	24	11
21	23	10	24	16	16	26	15	13	12	19	21	21	14
20	15	12	9	21	17	15	13	16	12	19	13	17	15
20	16	12	13	22	16	10	13	13	13	11	12	9	11
31	35	21	20	32	25	22	32	32	31	25	22	23	25
25	22	23	17	23	28	29	19	17	26	21	18	17	14
16	17	9	21	23	16	19	21	9	17	15	17	16	15
21	19	17	12	19	22	18	16	15	21	14	18	18	20
29	26	17	17	20	24	26	24	20	20	27	16	30	21
39	25	33	23	26	27	35	22	28	14	21	25	25	24
22	27	31	19	22	24	21	30	16	16	17	24	13	26
26	31	20	23	30	26	26	27	20	26	23	21	29	21
16	13	8	7	14	16	15	14	12	10	13	13	9	14
16	26	16	11	23	31	23	26	30	17	34	23	17	15
17	18	20	20	18	24	22	12	19	10	8	15	16	18
33	27	19	21	29	30	25	21	23	29	22	30	27	34
36	31	23	34	41	43	29	31	27	27	19	28	24	32
22	22	21	13	22	21	22	19	23	21	18	20	11	22
33	28	21	22	26	37	31	23	22	27	29	24	23	14
29	33	13	25	27	37	41	27	28	21	24	29	31	20

町 丁	12 歳		13 歳		14 歳		15 歳		16 歳		17 歳		18 歳		
	男	女	男	女	男	女	男	女	男	女	男	女	男	女	
總 数	1,965	1,895	1,979	1,879	1,944	1,858	1,962	1,787	2,102	1,913	2,348	2,020	2,751	2,565	
北 品 川	1	24	21	27	18	23	21	11	22	33	25	26	22	32	49
2	29	29	25	9	25	28	17	20	24	27	20	31	40	22	
3	23	19	11	14	17	18	15	11	15	15	15	9	24	16	
4	5	5	5	1	3	3	3	1	8	8	4	5	9	6	
5	13	8	6	11	11	12	4	6	16	13	19	12	27	11	
6	6	4	2	5	6	4	4	5	7	4	9	11	8	5	
東 品 川	1	19	16	18	21	23	24	26	21	27	27	24	31	24	
2	7	9	5	9	8	5	10	6	4	3	1	3	9	3	
3	6	18	9	7	7	6	18	6	20	7	26	21	36	17	
4	2	—	2	1	—	—	2	2	—	—	3	1	18	6	
5	—	—	—	—	—	—	—	—	—	—	—	—	1	—	
東 品 川 地 先 理 立 地	—	—	1	—	—	—	—	—	1	1	—	—	—	—	
南 品 川	1	6	9	13	7	7	9	12	10	13	11	12	7	10	8
2	15	10	21	12	16	18	9	13	21	13	27	22	33	23	
3	8	8	8	7	10	7	5	11	4	6	16	8	11	14	
4	28	23	33	26	25	16	20	18	27	31	24	29	27	30	
5	30	26	25	29	31	33	31	24	33	40	26	35	42	40	
6	14	18	18	12	12	11	14	17	19	22	19	11	23	46	
西 品 川	1	39	35	22	23	25	28	31	36	22	34	48	30	47	42
2	26	20	33	25	26	26	24	25	24	17	27	31	26	29	
3	15	17	21	19	22	11	26	17	26	26	27	23	31	27	
広 町	1	—	1	2	1	—	4	1	1	—	1	1	4	1	
2	34	40	54	45	58	45	49	47	40	44	62	49	56	32	
上 大 崎	1	19	28	18	16	20	28	23	21	12	15	17	28	16	21
2	10	12	10	6	13	7	14	10	14	15	5	7	14	22	
3	11	12	20	16	8	12	14	14	12	15	9	16	19	18	
4	4	7	6	7	10	8	8	4	6	7	6	7	7	30	
東 五 反 田	1	9	7	14	6	12	7	10	14	8	2	26	13	14	6
2	4	14	5	6	9	7	5	7	12	5	6	6	15	10	
3	7	3	7	5	8	6	7	7	5	10	10	5	10	25	
4	11	6	10	6	6	8	8	4	11	12	9	2	9	17	
5	8	9	11	16	7	10	10	16	7	15	13	14	18	12	
西 五 反 田	1	8	7	10	2	7	6	9	4	5	8	7	5	11	8
2	5	8	2	3	5	6	7	—	3	5	3	8	8	9	
3	21	17	17	22	22	17	16	17	22	20	23	17	33	24	
4	22	26	17	21	31	17	15	17	30	24	39	24	31	39	
5	23	19	16	16	24	27	14	22	27	19	21	24	35	30	
6	15	12	11	16	13	10	11	16	13	17	14	15	18	20	
7	6	4	8	6	7	7	10	2	5	5	8	12	10	11	
8	4	5	12	4	6	8	9	10	4	7	7	3	14	9	
大 崎	1	4	4	6	7	6	5	1	5	3	10	6	7	8	12
2	11	6	11	10	7	7	4	9	5	10	15	11	19	11	
3	15	16	12	14	13	16	14	13	20	15	25	7	24	20	

19 歳		20 歳		21 歳		22 歳		23 歳		24 歳		25 歳		26 歳	
男	女	男	女	男	女	男	女	男	女	男	女	男	女	男	女
3,575	3,972	4,460	4,586	4,954	4,814	5,817	5,114	6,901	5,642	6,706	5,393	6,824	5,290	4,673	3,398
61	70	54	89	60	66	52	68	65	74	70	58	70	58	48	40
40	36	52	39	53	48	56	35	61	61	60	60	69	57	50	43
22	33	30	32	32	22	32	24	41	25	40	29	28	32	22	21
10	7	8	4	15	17	16	15	13	8	19	10	15	11	13	5
43	22	37	14	33	36	43	19	50	28	30	32	50	28	31	19
4	8	9	10	10	7	7	14	10	10	12	10	13	14	7	7
43	35	68	39	63	43	59	57	71	60	87	54	72	55	54	38
12	8	21	3	23	6	20	5	20	17	15	14	14	19	11	9
40	17	42	16	40	19	41	10	60	22	50	22	53	15	30	21
29	24	17	10	28	9	16	6	14	6	15	4	9	4	5	5
1	—	1	—	1	—	—	—	1	—	3	—	—	—	—	—
2	—	3	—	6	1	2	—	4	—	6	2	7	—	4	1
19	17	21	16	23	18	30	18	37	17	34	26	25	22	17	18
37	36	38	36	42	29	55	52	75	42	67	41	65	41	47	26
16	16	24	16	23	21	24	15	33	23	28	24	27	24	13	15
52	47	77	45	104	63	95	54	75	53	79	53	86	57	58	35
62	46	77	48	88	56	80	77	104	71	104	89	96	75	69	44
29	126	43	92	56	76	50	80	73	71	53	53	77	38	57	28
55	37	78	84	100	92	128	84	166	100	140	74	148	84	130	51
36	28	47	42	61	40	75	64	93	77	121	76	89	70	66	50
36	15	37	31	49	30	79	54	74	62	77	59	82	58	53	37
6	—	14	—	13	2	3	2	1	3	6	3	7	3	1	—
24	31	35	46	27	18	22	29	27	26	14	12	8	8	5	3
20	21	32	31	30	39	41	39	59	49	46	39	56	52	34	30
16	30	35	16	29	28	38	24	32	38	40	42	46	31	21	29
25	20	17	31	26	37	40	39	42	45	43	51	57	46	42	30
9	106	10	93	9	50	4	36	13	24	12	13	18	25	14	14
11	15	29	22	29	20	39	29	41	19	33	31	32	33	26	19
30	13	27	10	29	19	31	10	46	15	39	13	31	17	14	13
25	51	21	44	18	44	19	19	36	25	34	31	37	24	26	12
11	55	20	61	17	59	27	30	40	37	42	25	46	21	21	15
14	22	23	24	18	34	26	35	28	33	25	48	24	50	18	30
7	4	13	12	7	10	12	12	15	15	17	11	19	14	9	4
5	11	14	13	16	21	20	18	28	22	22	26	20	15	14	13
62	40	58	22	33	22	47	34	39	33	40	30	50	32	40	19
46	60	56	49	62	85	73	71	112	73	120	59	109	71	55	40
58	42	67	39	63	46	74	56	78	62	74	71	98	66	59	25
25	28	21	28	33	23	41	35	40	39	53	41	47	31	32	23
7	12	16	21	12	12	19	21	33	25	25	16	33	17	12	7
12	14	17	22	41	17	38	25	35	28	31	26	36	21	21	16
16	11	15	30	22	17	20	13	44	17	28	26	27	11	25	7
13	9	16	13	39	20	48	24	46	36	52	38	55	19	37	22
18	25	36	29	38	35	59	58	70	56	56	50	75	65	47	24

町	丁	12 歳		13 歳		14 歳		15 歳		16 歳		17 歳		18 歳		
		男	女	男	女	男	女	男	女	男	女	男	女	男	女	
大 崎	4	13	13	15	17	11	12	15	10	13	12	19	10	25	26	
	5	1	3	4	2	2	4	4	—	2	2	3	2	8	7	
	東 大 井	1	18	15	19	16	15	19	13	13	14	18	19	15	31	19
		2	22	19	19	34	10	22	19	26	22	25	33	17	27	30
		3	26	17	22	22	16	24	15	9	42	23	20	14	29	47
		4	14	11	13	17	11	5	10	11	7	4	8	7	15	17
5	16	11	13	11	17	7	17	14	20	11	28	23	19	33		
6	7	11	10	13	11	9	8	7	12	8	9	11	17	19		
南 大 井	1	14	11	12	11	8	12	14	10	16	19	14	16	13	9	
	2	3	4	2	2	3	1	4	2	7	2	6	6	4	—	
	3	11	11	9	12	13	7	5	13	11	12	13	15	24	15	
	4	10	19	12	12	9	13	20	10	26	9	19	13	23	18	
	5	20	15	17	16	18	24	25	18	25	22	23	13	24	25	
	6	24	32	17	23	16	30	17	19	20	19	25	19	24	25	
勝 島	1	22	24	26	16	17	15	25	18	10	16	12	18	16	7	
	2	3	2	6	2	9	5	11	5	7	4	11	5	14	2	
	大 井	1	13	12	11	22	18	19	27	18	20	28	23	22	22	17
		2	27	22	23	28	21	24	27	17	23	19	25	25	33	29
		3	26	29	38	23	41	32	28	29	27	24	27	24	27	30
		4	21	16	26	18	19	18	28	20	15	23	33	30	31	29
		5	17	23	26	22	20	22	20	18	22	19	30	23	29	34
6	21	16	16	14	10	15	17	12	12	15	18	7	24	12		
7	15	11	15	25	10	14	15	13	13	12	15	9	19	17		
西 大 井	1	13	11	18	15	17	17	10	11	15	22	23	16	11	22	
	2	22	30	29	33	24	21	32	21	27	26	29	30	42	20	
	3	10	12	7	10	8	12	14	6	11	8	12	8	7	13	
	4	21	22	17	29	20	9	25	11	22	19	32	24	31	27	
	5	30	34	34	38	21	32	23	28	26	26	28	25	29	27	
	6	22	28	18	18	28	18	19	12	33	23	28	15	34	19	
小 山 台	1	25	28	35	27	43	26	23	20	34	37	41	31	46	36	
	2	17	13	12	7	7	6	15	10	11	10	10	6	18	11	
	小 山	1	7	7	8	10	5	8	5	13	9	7	11	4	15	8
		2	24	27	24	27	27	27	19	17	24	25	29	27	30	32
		3	12	15	18	6	12	15	25	16	25	12	18	14	19	19
		4	21	17	22	12	20	7	14	23	22	18	12	15	21	20
		5	20	15	14	13	19	24	15	14	18	12	18	22	16	22
6	23	26	16	19	22	23	21	20	21	19	31	22	30	33		
7	4	5	5	3	10	5	7	6	4	1	5	6	8	8		
荏 原	1	26	19	21	17	25	17	22	18	11	24	36	23	29	18	
	2	16	18	12	17	17	16	6	13	11	9	17	15	27	36	
	3	18	9	7	8	7	9	9	13	7	11	15	9	16	17	
	4	24	22	18	18	22	17	16	19	22	11	14	20	32	17	
	5	12	8	19	10	15	12	12	9	16	18	17	17	10	13	
	6	21	18	18	26	21	21	20	17	19	15	27	18	20	21	
	7	15	13	14	13	14	15	10	13	23	8	18	17	22	14	

19 歳		20 歳		21 歳		22 歳		23 歳		24 歳		25 歳		26 歳	
男	女	男	女	男	女	男	女	男	女	男	女	男	女	男	女
23	11	24	36	36	49	44	58	53	51	64	48	58	47	38	35
8	6	12	8	14	8	22	9	20	5	19	4	23	6	16	6
36	30	45	25	49	31	59	20	66	47	65	46	58	42	39	18
38	45	45	49	39	55	67	56	79	55	76	70	77	69	57	36
48	105	56	97	75	102	78	83	112	76	90	67	108	75	81	43
23	59	42	63	37	31	45	18	38	31	30	24	37	16	25	14
34	28	33	39	45	37	48	43	59	48	62	53	59	43	45	31
20	18	30	32	28	42	33	42	43	35	43	27	31	33	25	20
25	21	24	21	29	28	22	22	45	30	40	24	37	38	24	13
6	3	6	3	6	4	5	5	12	9	15	1	15	11	6	2
31	17	34	27	37	27	60	26	68	47	68	46	68	42	42	28
28	10	23	36	27	31	50	23	48	35	49	31	34	31	30	20
28	37	43	42	49	42	56	46	68	54	77	48	69	53	50	29
32	46	43	54	52	42	52	45	56	52	53	72	52	71	50	52
12	9	22	5	28	11	42	15	50	6	78	5	75	9	35	6
11	2	23	1	9	7	12	2	15	7	14	4	6	1	6	4
41	39	38	51	56	66	67	51	62	72	68	55	71	70	55	43
50	53	61	66	82	80	77	121	105	95	88	102	92	76	88	53
39	35	39	56	66	69	76	64	64	93	73	67	73	53	54	58
34	42	74	57	45	70	68	69	75	86	82	79	104	74	62	50
34	62	44	51	69	37	65	59	72	62	79	63	83	64	52	37
44	9	45	14	48	22	48	24	51	37	58	39	43	50	44	18
17	15	25	22	28	32	39	37	55	51	47	51	68	47	40	38
21	27	35	34	48	36	43	35	51	50	45	37	52	38	43	16
42	37	33	54	44	52	59	60	52	60	66	55	72	59	45	35
28	20	25	28	30	21	29	30	41	31	42	29	42	39	25	24
46	36	77	32	53	38	52	44	67	49	74	32	66	57	49	30
59	43	49	55	66	38	79	52	80	72	75	70	91	78	54	40
29	24	33	30	33	36	47	45	61	32	52	48	67	41	36	35
58	59	68	56	88	78	88	85	113	88	104	75	102	54	74	62
10	10	17	7	25	19	38	15	36	21	29	14	32	26	20	12
18	14	14	22	23	17	28	15	24	23	36	22	27	28	16	18
51	40	50	50	47	54	66	68	82	68	73	60	87	60	35	25
38	34	50	33	58	50	43	44	61	52	58	60	54	38	40	34
27	38	34	45	28	35	32	46	56	49	55	38	60	39	40	28
25	26	40	32	42	46	42	43	60	60	57	34	57	63	34	30
27	41	42	54	57	55	67	66	96	77	84	80	89	73	68	42
9	9	2	10	9	10	7	14	8	15	12	11	8	10	9	10
60	27	67	32	70	28	79	44	76	54	61	39	79	56	47	26
14	78	27	76	17	27	32	47	37	40	38	33	47	39	15	18
14	21	23	31	21	30	26	35	27	39	45	36	34	32	19	13
29	35	38	37	45	37	62	31	64	63	51	49	61	51	48	38
38	26	32	34	45	30	55	43	56	55	66	52	64	52	40	28
26	28	38	34	38	30	62	49	68	45	75	48	63	65	37	30
23	29	47	32	47	32	54	40	54	42	60	46	25	40	34	30

町 丁	12 歳		13 歳		14 歳		15 歳		16 歳		17 歳		18 歳		
	男	女	男	女	男	女	男	女	男	女	男	女	男	女	
平 塚	1	30	11	13	13	12	14	32	5	16	20	24	21	24	15
	2	14	17	16	17	13	13	14	23	25	15	22	16	23	19
	3	14	16	10	21	16	20	12	20	15	12	27	17	24	10
旗 の 台	1	13	12	5	6	7	10	10	9	5	5	13	13	23	
	2	10	18	14	16	12	16	13	15	21	17	19	18	15	14
	3	14	14	12	10	17	10	12	12	15	11	17	11	17	33
	4	16	20	15	15	22	27	17	19	17	13	15	22	27	27
	5	25	15	24	19	24	16	36	10	40	12	22	16	24	32
	6	21	13	26	16	14	15	7	11	20	22	13	12	18	29
中 延	1	9	11	18	14	15	13	9	9	11	8	13	15	20	10
	2	14	16	23	13	13	21	19	19	15	13	19	18	29	18
	3	15	10	12	7	11	15	14	13	6	8	12	20	11	13
	4	26	17	22	17	23	16	27	19	20	24	26	29	32	39
	5	19	13	17	18	20	14	16	17	24	20	17	25	23	20
	6	9	13	7	14	9	12	17	12	19	13	16	9	16	26
西 中 延	1	22	18	10	18	15	14	14	13	19	18	10	9	21	17
	2	28	17	19	20	18	19	27	21	19	16	15	20	18	24
	3	11	14	12	16	14	12	19	13	12	18	18	12	17	12
東 中 延	1	14	18	15	11	11	10	13	28	16	11	14	19	15	11
	2	10	13	10	11	10	9	7	7	10	14	15	14	14	18
戸 越	1	19	27	35	20	31	32	33	30	22	21	37	32	26	39
	2	13	10	15	18	16	12	14	12	20	11	19	19	21	26
	3	16	12	10	20	22	27	18	17	9	8	21	17	18	30
	4	7	15	8	18	14	17	19	18	18	9	17	14	25	30
	5	24	19	18	27	16	18	19	28	24	20	14	23	32	34
	6	20	18	20	21	23	22	22	27	17	19	26	29	34	27
豊 町	1	23	17	19	14	14	9	15	22	12	13	13	15	21	18
	2	25	19	18	21	25	21	18	16	26	29	19	29	35	26
	3	9	9	14	9	9	11	7	10	12	11	12	12	9	11
	4	21	26	19	32	25	19	22	19	22	28	24	22	24	22
	5	14	12	12	17	14	9	19	13	18	18	23	17	24	16
	6	30	24	36	23	24	22	29	22	31	26	39	23	38	29
二 葉	1	15	30	36	28	25	28	27	28	46	32	74	21	64	32
	2	19	14	21	21	22	17	10	14	18	18	15	18	31	29
	3	21	22	31	14	19	19	35	21	26	21	26	20	31	27
	4	22	23	26	23	30	25	30	21	24	22	18	29	28	34

19 歳		20 歳		21 歳		22 歳		23 歳		24 歳		25 歳		26 歳	
男	女	男	女	男	女	男	女	男	女	男	女	男	女	男	女
40	40	51	47	45	59	69	57	64	59	89	52	79	42	68	32
43	35	47	56	39	47	55	42	74	65	76	57	79	61	42	32
22	20	38	25	28	36	38	39	46	31	42	38	53	34	29	22
19	52	24	39	20	47	39	52	36	47	24	46	30	33	24	26
29	33	33	41	39	35	33	33	48	27	44	36	46	37	33	23
18	80	34	58	31	57	58	53	62	46	48	41	34	37	30	27
26	37	47	45	40	54	55	68	86	78	70	64	68	54	47	35
21	102	40	72	55	57	52	69	79	81	75	60	79	75	58	53
22	37	27	38	30	33	27	44	37	38	42	52	42	44	30	38
25	12	29	17	44	34	50	31	58	39	58	37	54	35	38	24
25	22	38	41	49	55	45	48	49	49	53	70	56	48	36	53
27	22	19	31	30	37	38	36	34	26	33	28	48	29	30	30
35	44	54	55	41	62	79	53	74	76	76	68	73	67	59	41
20	35	34	59	56	48	65	56	76	60	56	60	66	57	45	38
23	63	25	63	40	45	46	38	48	49	62	48	49	36	32	36
38	25	35	20	35	25	39	33	54	31	36	35	50	27	33	21
38	23	39	39	36	36	56	50	61	41	44	55	52	42	32	26
23	14	43	32	24	37	37	33	48	32	44	36	39	38	27	29
34	22	23	23	30	45	53	38	41	37	48	37	44	37	36	23
13	17	21	26	23	20	24	33	48	32	42	30	36	47	22	19
46	54	62	57	70	94	83	74	107	93	91	81	100	93	65	53
25	38	26	28	33	47	37	56	64	49	40	50	64	58	37	34
14	75	34	80	31	44	35	46	49	45	46	52	55	47	33	30
24	18	46	34	38	44	37	58	66	51	60	65	65	52	51	37
28	46	29	49	54	45	64	56	82	61	56	62	59	49	56	41
44	35	48	51	56	56	65	60	74	75	73	67	64	73	58	47
29	29	33	37	38	32	51	46	57	49	64	48	63	39	42	30
30	52	46	67	51	61	69	58	74	69	65	63	78	58	37	30
17	18	18	30	18	32	30	37	43	34	42	37	23	36	27	27
32	39	41	53	64	62	75	65	82	66	90	63	87	56	57	44
25	22	38	33	33	43	48	40	55	54	56	50	65	46	37	36
49	35	58	61	59	73	72	88	94	80	84	82	82	62	66	43
79	27	84	47	95	81	81	77	96	75	75	71	100	78	67	39
44	27	45	42	53	48	55	43	64	54	75	44	78	42	43	25
45	32	50	54	53	42	63	57	76	55	83	54	56	62	57	37
40	38	53	41	64	62	68	46	64	72	81	68	62	66	36	31

町	丁	27 歳		28 歳		29 歳		30 歳		31 歳		32 歳		33 歳	
		男	女	男	女	男	女	男	女	男	女	男	女	男	女
総	数	3,909	3,029	4,654	3,585	4,921	3,763	4,213	3,542	4,138	3,606	3,651	3,205	3,138	2,759
北品川	1	41	37	46	46	49	37	47	47	51	47	58	59	48	49
	2	43	40	52	50	56	39	40	44	50	54	55	46	42	37
	3	18	28	23	29	32	27	27	35	28	33	26	31	25	24
	4	13	6	5	7	8	7	9	8	6	7	5	4	9	4
	5	24	16	29	27	35	15	21	27	20	22	20	17	16	12
	6	10	9	5	9	13	8	9	9	10	14	7	10	6	6
東品川	1	51	39	61	54	67	43	45	40	64	40	66	39	43	31
	2	12	7	14	9	12	10	8	13	13	11	14	5	8	10
	3	22	12	22	18	21	34	25	18	23	24	28	19	18	20
	4	10	4	11	1	6	7	4	2	3	2	6	1	1	4
	5	2	1	—	—	—	—	—	—	1	1	—	—	1	—
東品川 地先埋立地	1	3	4	—	1	—	4	1	2	2	4	1	3	2	
南品川	1	18	13	25	17	29	16	25	8	16	18	21	15	11	11
	2	23	18	35	26	41	43	37	25	32	25	33	19	17	12
	3	12	15	32	22	22	17	18	15	27	17	12	20	10	9
	4	46	28	57	36	48	50	46	31	46	43	38	38	38	28
	5	51	61	74	60	100	56	71	54	73	61	82	45	51	37
	6	26	30	45	45	46	40	37	38	34	43	33	22	31	23
西品川	1	75	50	97	43	83	50	81	54	78	54	75	48	48	32
	2	57	37	65	46	65	55	57	48	63	33	63	52	45	35
	3	47	31	52	38	63	42	47	39	50	46	37	47	36	27
広町	1	2	—	—	1	2	1	1	1	3	—	—	1	2	—
	2	4	3	2	9	3	10	10	8	4	7	4	11	4	18
上大崎	1	29	21	31	28	33	33	29	24	23	35	17	40	30	24
	2	29	18	23	24	16	16	34	16	19	27	18	25	16	21
	3	36	19	40	31	39	43	44	32	25	29	31	23	24	26
	4	11	13	9	21	13	12	18	12	15	14	15	9	13	13
東五反田	1	14	11	29	29	23	20	14	26	28	18	23	19	20	10
	2	16	11	15	13	15	13	16	7	9	11	6	9	7	13
	3	21	13	21	16	20	17	15	17	12	16	14	11	21	9
	4	25	8	21	15	21	16	19	13	14	19	11	16	16	13
西五反田	5	20	21	18	25	19	30	24	23	22	21	18	20	18	19
	1	9	8	13	8	16	12	13	7	2	13	11	8	16	8
	2	12	22	15	9	14	11	8	12	15	9	4	11	13	8
	3	30	18	31	20	35	20	25	27	30	14	14	23	20	8
	4	39	64	45	54	71	55	58	41	52	37	41	30	37	34
	5	57	32	40	37	55	32	37	35	46	32	39	29	24	29
	6	21	21	27	23	40	16	30	32	28	33	23	24	30	20
	7	17	9	17	7	19	7	16	11	19	11	13	12	15	8
大崎	8	18	10	14	10	21	18	17	8	19	12	12	7	12	8
	1	16	7	21	10	19	11	21	8	12	9	10	8	16	6
	2	15	19	33	20	34	20	29	19	23	17	23	16	24	15
	3	32	31	38	28	62	32	39	26	33	26	30	31	32	25

34 歳		35 歳		36 歳		37 歳		38 歳		39 歳		40 歳		41 歳	
男	女	男	女	男	女	男	女	男	女	男	女	男	女	男	女
2,909	2,700	3,049	3,116	2,954	2,958	3,073	3,196	2,590	2,799	2,623	2,908	2,650	2,863	2,502	2,748
56	49	50	52	43	43	54	47	34	37	39	31	40	26	27	29
40	35	48	48	42	36	50	32	39	26	41	31	25	34	28	36
25	22	27	24	23	22	32	24	31	22	24	22	20	22	26	23
6	4	4	4	3	5	5	3	6	6	—	3	2	4	1	4
15	14	19	18	14	16	14	12	19	11	11	11	12	8	13	22
9	8	11	5	9	4	13	8	8	6	3	10	5	8	5	12
38	35	38	49	38	32	41	41	29	28	31	26	32	29	37	26
15	12	9	10	10	17	13	17	6	11	12	9	5	10	9	4
25	28	31	15	13	16	26	15	22	13	14	15	20	17	16	17
—	3	5	2	3	—	3	2	2	1	3	1	2	2	1	1
1	1	—	—	—	—	2	—	2	—	—	—	—	—	—	—
1	1	2	1	1	2	1	1	1	1	—	—	1	—	—	—
11	13	13	17	19	17	10	13	12	11	15	13	8	13	9	15
26	13	19	25	15	13	26	29	20	24	20	21	29	19	19	23
15	15	15	10	20	12	13	11	13	15	13	13	12	13	12	7
34	31	30	45	39	41	35	45	32	35	29	28	29	34	30	33
45	36	43	54	43	44	49	49	42	40	36	37	49	48	29	34
24	28	26	27	23	28	22	29	29	26	17	21	17	28	22	21
54	38	56	40	49	43	56	36	30	43	27	41	27	48	37	35
39	39	32	42	53	38	33	38	36	36	37	40	35	40	41	33
17	29	28	26	28	21	26	28	19	26	23	31	21	18	24	23
—	—	1	—	—	—	2	—	1	1	—	1	—	1	—	1
8	21	12	27	11	45	21	41	16	41	14	39	31	56	50	46
23	31	24	32	18	22	26	37	25	41	20	31	24	29	21	32
16	18	15	19	18	27	19	13	18	20	21	23	10	19	11	25
26	21	26	29	14	25	15	32	23	33	17	29	19	28	19	29
12	16	6	13	7	21	14	20	11	10	15	8	11	14	15	11
9	15	17	14	13	12	23	19	8	17	16	14	17	12	13	19
11	7	7	9	7	8	3	8	7	15	7	11	9	13	7	11
13	11	11	16	13	14	13	13	2	12	9	13	13	15	10	12
10	12	16	6	15	14	10	18	9	12	5	14	9	15	11	13
7	18	12	34	13	19	22	23	13	24	17	13	13	24	14	19
10	13	5	4	6	6	9	6	4	9	8	9	5	2	4	11
9	14	11	19	5	11	10	17	8	15	3	10	6	14	11	11
16	9	19	22	22	16	12	19	8	14	16	13	15	17	19	26
39	28	31	30	48	41	42	35	34	38	25	27	22	37	25	36
25	30	28	29	34	20	23	34	32	27	16	35	29	35	20	24
15	18	17	22	25	20	22	30	19	20	17	22	22	26	15	15
11	4	11	13	6	12	11	7	4	8	7	6	9	12	10	10
8	9	8	8	9	9	7	9	7	4	5	7	5	11	6	16
12	9	12	5	11	7	5	5	7	7	10	6	8	6	4	7
14	19	19	26	14	24	15	17	14	18	10	12	14	11	16	8
24	11	33	23	26	25	19	29	18	24	13	24	18	23	21	21

町 丁	27 歳		28 歳		29 歳		30 歳		31 歳		32 歳		33 歳	
	男	女	男	女	男	女	男	女	男	女	男	女	男	女
大 崎 4	34	30	37	21	45	24	27	32	30	36	27	27	29	29
5	13	4	19	3	26	7	16	5	21	6	10	4	8	5
東 大 井 1	46	20	39	21	31	26	36	19	34	28	32	23	19	28
2	47	42	62	43	54	41	58	49	56	39	53	48	44	30
3	55	41	61	50	65	66	59	48	56	57	46	45	39	45
4	15	24	12	18	26	18	23	31	16	22	13	24	18	22
5	43	28	40	33	36	18	32	35	36	33	26	24	23	28
6	28	18	38	18	25	16	25	23	19	19	23	17	17	10
南 大 井 1	16	23	34	18	35	19	28	20	24	14	19	17	20	20
2	4	5	11	4	12	5	4	6	4	3	1	3	6	4
3	40	29	32	30	44	31	33	21	28	20	26	16	20	11
4	29	27	34	27	35	29	40	23	29	32	29	23	32	29
5	52	16	51	34	43	32	32	29	39	40	31	38	31	25
6	50	38	42	46	62	58	56	67	55	73	61	49	50	50
勝 島 1	22	5	12	8	17	11	15	4	8	7	9	4	8	11
2	3	7	11	4	13	4	9	7	5	11	2	4	13	8
大 井 1	50	34	47	46	61	44	53	33	41	39	37	32	31	30
2	69	44	76	51	62	62	71	44	61	42	43	45	29	39
3	51	41	59	54	53	30	46	47	44	31	39	36	36	43
4	48	32	63	43	58	52	58	53	41	62	37	40	32	41
5	49	34	62	45	63	52	51	45	62	43	37	41	35	30
6	36	19	46	36	41	46	38	34	33	31	35	26	31	32
7	37	32	58	40	45	39	42	34	41	41	36	33	37	30
西 大 井 1	34	17	33	31	37	27	40	22	28	33	23	27	22	25
2	37	43	58	43	53	52	38	41	56	49	33	35	37	27
3	28	22	38	27	34	21	31	17	23	27	28	27	16	16
4	38	31	36	42	46	43	39	32	43	38	36	22	32	19
5	49	39	53	58	67	72	77	52	71	59	56	48	46	46
6	32	18	32	26	40	29	42	23	38	38	33	19	22	23
小 山 台 1	58	44	94	56	77	64	66	43	61	44	66	51	49	38
2	17	16	24	11	20	22	33	24	22	17	20	19	14	14
小 山 1	20	11	18	13	23	14	22	16	14	26	19	15	12	10
2	39	38	56	34	44	36	43	41	46	39	42	36	35	29
3	33	23	39	28	37	26	39	31	35	27	32	31	22	33
4	24	24	32	32	45	27	27	24	25	27	35	20	19	27
5	28	34	49	43	41	36	39	46	41	32	44	23	23	21
6	49	56	77	47	74	43	46	63	56	42	44	41	49	26
7	10	9	17	6	11	12	6	17	9	10	7	4	8	8
荏 原 1	36	25	42	39	56	33	42	39	37	32	32	25	31	28
2	21	18	29	14	29	23	21	23	37	14	22	16	15	16
3	20	18	28	15	27	28	20	16	27	20	7	16	13	18
4	45	33	57	41	46	37	56	32	38	32	34	27	31	25
5	40	29	44	31	49	45	42	37	35	30	30	30	25	19
6	32	26	53	44	51	30	45	41	34	34	33	47	35	27
7	37	22	34	23	35	21	33	32	32	22	24	31	30	23

34 歳		35 歳		36 歳		37 歳		38 歳		39 歳		40 歳		41 歳	
男	女	男	女	男	女	男	女	男	女	男	女	男	女	男	女
14	23	20	24	18	27	19	17	22	21	21	24	15	17	13	18
7	3	7	3	6	6	5	7	4	4	4	3	4	3	6	3
22	28	23	23	27	22	25	19	17	22	21	33	12	16	19	14
35	29	41	39	45	18	34	41	35	36	40	34	29	31	20	37
53	36	42	40	46	37	39	44	35	43	51	38	30	32	23	26
23	18	30	23	20	23	19	19	20	19	19	11	15	10	16	16
23	27	23	25	24	27	20	17	13	24	18	13	23	18	15	26
13	20	20	20	22	15	15	23	16	16	20	24	16	19	14	15
20	21	21	17	33	17	13	20	18	17	18	19	13	11	16	10
2	4	5	3	4	5	4	5	2	—	2	3	3	5	4	3
17	20	24	24	23	21	16	31	14	26	10	20	13	15	19	26
22	23	16	13	26	18	22	29	28	14	17	17	16	21	14	20
23	22	30	28	38	33	27	33	31	35	33	31	28	24	19	21
60	40	67	50	58	49	44	53	57	42	43	44	47	45	46	39
7	15	7	15	4	18	7	20	15	15	31	20	27	30	19	15
10	6	8	2	11	9	16	8	13	10	12	9	18	7	6	2
30	34	26	37	30	33	42	30	27	19	30	29	20	32	25	34
33	26	41	28	40	41	44	42	28	30	39	45	21	39	24	38
26	37	37	33	32	39	27	46	26	40	38	47	20	43	43	48
43	43	29	43	40	54	43	43	31	35	35	33	33	39	34	45
33	29	31	43	33	36	33	45	43	26	29	30	31	32	31	32
24	26	35	28	31	31	29	43	24	23	28	20	34	29	26	27
22	19	30	28	28	38	34	35	25	31	26	23	26	22	20	30
23	15	15	13	18	14	25	23	17	28	19	19	24	27	11	21
34	34	40	46	41	46	29	29	33	32	37	39	26	35	42	37
20	19	23	19	15	13	25	17	19	16	15	11	17	17	10	16
38	23	30	29	31	29	27	32	23	27	23	25	28	21	27	31
52	32	38	52	31	41	52	42	26	27	42	41	43	46	48	40
17	34	32	27	30	32	31	23	21	25	31	21	21	21	33	27
33	43	51	46	57	40	47	41	30	46	37	47	47	42	36	38
15	10	17	23	11	17	14	22	12	14	22	14	26	12	15	13
25	21	20	13	9	16	13	14	14	9	6	10	10	9	13	13
35	22	27	30	24	39	39	29	28	29	36	40	27	34	33	28
20	26	22	26	22	23	28	36	20	14	16	28	26	18	15	19
26	23	30	30	22	22	33	35	20	17	19	24	32	20	20	20
34	23	31	34	31	26	34	26	12	15	17	31	24	28	25	29
38	39	34	32	24	44	31	48	33	29	40	32	30	36	35	39
7	8	7	9	8	6	5	3	6	5	6	10	8	11	9	11
29	20	27	28	23	16	24	26	19	19	22	21	25	22	25	17
14	18	11	22	15	12	18	11	17	21	17	23	23	19	11	24
18	17	15	17	14	13	20	14	15	15	16	19	11	12	11	13
45	33	35	21	34	35	28	33	31	27	21	28	23	34	28	32
33	17	21	21	25	24	33	25	22	19	16	27	20	19	20	24
20	24	31	26	37	27	43	40	24	32	41	21	25	28	25	27
29	15	18	26	29	30	26	25	27	19	25	22	16	16	15	19

町	丁	27 歳		28 歳		29 歳		30 歳		31 歳		32 歳		33 歳	
		男	女	男	女	男	女	男	女	男	女	男	女	男	女
平塚	1	47	29	49	43	45	42	37	38	39	32	23	38	27	27
	2	36	29	41	30	64	47	48	46	49	52	60	37	40	30
	3	21	19	30	24	34	35	31	21	22	19	29	25	18	17
旗の台	1	14	16	23	18	23	15	16	23	22	19	17	11	13	5
	2	31	20	36	24	34	34	30	28	33	35	28	26	27	20
	3	30	19	33	20	43	21	21	29	34	26	27	14	28	18
	4	43	27	54	48	44	43	51	29	42	37	44	27	38	13
	5	40	42	58	38	62	52	49	53	69	53	64	52	35	47
	6	30	27	39	31	27	37	22	30	40	32	23	30	24	23
中延	1	25	21	43	23	36	15	31	18	27	26	24	20	20	17
	2	41	24	44	30	56	43	43	29	41	37	39	30	39	32
	3	32	22	27	24	24	27	25	22	22	22	29	19	19	14
	4	30	38	64	39	58	55	51	29	48	29	40	38	44	28
	5	36	31	51	42	64	37	50	40	53	24	36	45	24	32
	6	23	25	34	33	51	26	37	30	29	32	34	25	18	17
西中延	1	29	18	41	27	29	18	36	30	28	21	16	17	20	15
	2	31	22	34	32	42	28	46	40	24	41	29	16	25	24
	3	24	18	37	26	32	26	32	23	29	34	25	18	24	18
東中延	1	27	11	32	25	26	28	32	22	26	25	24	21	24	21
	2	14	30	27	30	23	27	30	30	25	18	16	15	22	15
戸越	1	61	35	73	57	67	57	51	47	70	43	44	53	39	54
	2	32	28	29	28	36	34	40	39	38	43	38	26	30	25
	3	36	23	32	27	44	32	28	17	33	36	29	27	27	19
	4	32	24	45	21	46	34	29	29	31	29	32	26	26	21
	5	46	30	34	41	54	32	42	36	40	46	34	37	43	26
	6	43	62	52	43	58	49	56	43	49	34	34	42	37	29
豊町	1	40	35	38	26	36	32	42	33	36	26	26	44	27	28
	2	48	33	42	35	49	42	43	35	40	39	39	28	33	21
	3	24	5	24	25	30	24	19	13	26	18	19	15	12	18
	4	44	34	56	30	61	35	41	43	40	43	42	33	27	32
	5	30	23	32	8	44	23	23	33	38	24	34	25	25	16
	6	49	37	55	59	59	44	39	43	58	35	43	43	39	32
二葉	1	61	28	59	56	73	50	55	43	54	38	50	44	34	45
	2	34	31	43	30	41	39	32	22	44	23	39	29	33	26
	3	39	34	52	43	61	36	46	34	54	37	44	37	22	30
	4	47	26	45	41	64	32	35	44	54	44	40	29	46	33

34 歳		35 歳		36 歳		37 歳		38 歳		39 歳		40 歳		41 歳	
男	女	男	女	男	女	男	女	男	女	男	女	男	女	男	女
27	31	35	33	23	27	33	31	33	28	19	32	26	30	30	27
27	29	33	40	39	28	30	36	18	36	27	24	28	26	23	20
24	14	16	26	14	20	31	24	17	26	15	24	17	23	21	18
7	11	17	20	8	14	15	20	11	14	8	9	10	10	10	12
19	29	25	22	24	23	27	21	15	25	26	25	21	25	15	20
14	17	29	29	20	25	21	28	23	22	24	23	16	15	19	21
26	15	30	24	19	19	24	26	30	36	24	35	22	28	21	24
45	30	39	33	46	32	49	31	26	31	27	39	27	32	26	20
23	24	27	25	29	31	21	28	32	27	27	24	16	29	15	23
18	16	18	13	16	12	24	18	11	16	21	24	18	15	12	19
29	29	28	29	23	24	20	29	17	27	29	38	31	25	28	27
24	17	17	23	23	14	15	17	20	18	13	22	14	15	13	21
25	23	34	38	29	32	34	35	31	24	26	32	25	32	27	28
21	27	25	14	27	34	30	36	30	21	27	32	29	24	29	22
26	19	32	20	18	12	20	17	13	16	20	25	16	23	12	20
19	23	22	20	24	15	22	25	24	18	18	18	23	25	22	22
22	25	22	26	27	30	42	36	24	34	31	42	35	28	15	27
22	17	13	22	21	24	22	20	23	24	13	20	22	28	20	19
16	17	14	18	26	18	16	17	22	14	16	25	26	26	12	20
11	20	23	20	21	14	29	14	18	18	16	19	12	10	19	14
48	28	45	39	36	37	38	41	35	35	39	32	36	40	35	45
29	37	40	32	34	27	24	30	27	21	21	16	33	27	30	30
22	13	22	20	22	28	16	31	19	23	20	25	17	19	12	22
19	18	31	31	20	21	20	22	16	16	26	15	31	25	19	22
38	22	34	33	33	41	18	32	29	20	28	28	38	29	18	31
22	28	31	52	40	35	43	32	33	38	27	41	41	26	29	34
29	33	28	15	30	29	30	27	30	36	26	25	30	20	24	23
35	34	44	39	30	38	43	23	27	28	36	35	35	36	36	35
15	14	15	18	12	12	15	20	12	22	21	18	19	10	13	15
32	30	36	37	26	26	38	28	21	33	30	37	29	42	24	26
23	16	21	23	18	20	21	16	24	24	18	23	19	25	19	19
28	27	31	42	34	32	35	36	45	42	31	39	33	35	45	34
42	38	45	46	45	44	36	52	34	41	43	41	41	47	34	33
32	17	29	27	20	24	32	36	14	25	13	37	25	33	30	17
32	28	30	30	31	36	36	31	28	27	25	30	29	33	18	24
37	31	33	44	33	35	34	46	28	36	28	30	34	37	40	30

町 丁	42 歳		43 歳		44 歳		45 歳		46 歳		47 歳		48 歳	
	男	女	男	女	男	女	男	女	男	女	男	女	男	女
総 数	2,385	2,733	2,271	2,526	2,288	2,644	2,244	2,580	2,162	2,527	2,064	2,494	1,870	2,237
北品川 1	30	30	28	29	31	25	30	31	29	26	29	17	15	25
2	38	30	26	28	33	38	26	34	28	29	20	33	19	24
3	27	12	19	24	23	26	13	14	17	15	19	16	13	13
4	3	6	4	4	2	4	4	8	3	3	6	8	6	7
5	13	15	8	4	14	15	10	20	11	22	11	17	13	8
6	5	1	9	5	8	10	5	8	5	8	4	9	5	9
東品川 1	28	30	24	22	27	30	19	27	20	33	18	33	26	18
2	5	3	4	7	6	3	6	4	3	3	3	7	2	2
3	6	17	10	8	12	15	11	21	16	17	10	12	11	5
4	—	3	2	4	—	—	2	2	—	—	1	1	—	1
5	—	—	—	1	—	—	—	—	—	—	—	—	—	—
東品川 地先埋立地	2	—	3	—	1	1	—	1	—	—	—	—	1	—
南品川 1	11	15	9	14	13	15	24	14	8	10	11	15	6	15
2	18	22	13	19	17	17	19	19	24	24	14	15	13	24
3	8	7	8	5	6	8	6	14	10	12	7	13	6	17
4	23	28	17	21	30	30	31	29	26	40	27	23	20	28
5	41	38	33	43	34	34	30	40	35	46	30	33	22	22
6	15	28	23	24	17	27	20	30	12	21	16	20	16	30
西品川 1	26	47	41	37	26	50	33	35	36	38	35	34	29	42
2	25	24	30	26	27	31	20	36	34	35	33	43	20	26
3	34	24	20	41	30	30	29	26	22	27	17	28	16	28
広 町 1	1	—	—	—	2	—	—	—	1	1	1	1	—	—
2	56	58	53	30	77	50	55	40	42	37	46	24	32	18
上大崎 1	25	44	23	25	29	20	24	26	26	30	33	19	24	22
2	10	18	18	16	18	14	14	18	16	23	24	23	11	16
3	18	29	18	18	19	17	19	30	22	19	20	22	11	17
4	10	12	11	10	8	11	11	16	7	9	13	10	4	8
東五反田 1	16	18	7	9	12	15	10	9	8	14	6	16	8	9
2	10	10	8	8	10	13	8	13	8	10	4	12	12	9
3	7	19	10	8	12	17	9	14	9	14	9	14	11	11
4	12	14	5	12	7	9	17	17	13	11	10	6	4	8
5	14	14	18	17	11	14	12	28	7	21	13	18	18	24
西五反田 1	1	10	6	10	8	10	5	10	5	11	4	4	8	8
2	6	14	10	14	8	8	5	11	8	15	2	16	9	13
3	22	28	20	25	30	31	22	10	26	23	16	22	20	15
4	28	30	30	36	29	25	27	34	26	33	30	23	22	31
5	21	28	25	28	19	40	24	24	22	19	23	27	25	32
6	13	15	21	19	8	19	13	14	16	15	20	17	13	16
7	9	9	6	14	6	13	5	7	9	9	9	7	7	7
8	9	11	11	12	8	15	4	9	8	3	2	7	6	8
大 崎 1	8	8	5	5	6	4	5	9	7	7	5	7	7	8
2	8	6	12	9	9	11	7	8	8	13	8	14	4	12
3	21	25	14	15	19	19	20	24	16	22	20	18	15	21

49 歳		50 歳		51 歳		52 歳		53 歳		54 歳		55 歳		56 歳	
男	女	男	女	男	女	男	女	男	女	男	女	男	女	男	女
1,790	2,185	1,585	2,162	1,554	2,176	1,526	2,051	1,385	1,935	1,395	1,659	1,442	1,787	1,399	1,620
15	20	17	30	20	24	20	35	11	31	18	26	14	27	14	18
27	26	30	37	14	33	17	24	19	21	12	19	20	29	14	27
16	16	13	12	10	6	7	10	8	5	7	11	11	6	5	10
8	3	2	8	3	9	4	4	2	5	2	2	2	4	7	4
13	15	5	15	10	12	15	15	10	16	8	16	10	9	10	9
1	7	5	4	6	6	7	5	4	5	4	4	3	2	2	3
12	23	23	24	22	23	16	30	20	29	9	17	20	26	17	16
1	2	3	5	3	2	1	3	2	5	1	1	—	3	—	1
12	10	13	14	14	7	5	7	5	10	7	4	6	7	10	12
2	—	—	3	1	2	1	4	1	—	1	—	3	1	2	—
—	—	—	—	—	—	—	—	—	—	—	—	—	—	—	—
1	—	—	1	1	1	—	—	—	—	—	—	—	—	—	—
10	11	6	13	14	12	9	12	6	9	6	12	9	15	5	13
14	22	9	19	15	16	18	17	12	18	13	17	15	13	11	21
10	9	4	10	9	5	9	14	4	12	4	8	12	4	6	5
20	29	17	22	10	26	19	28	16	22	13	27	18	31	17	22
25	34	20	49	22	38	23	38	17	43	22	44	22	34	28	38
15	16	10	20	11	31	9	21	12	25	14	14	15	15	14	19
32	32	25	28	33	32	25	35	26	24	25	27	29	20	25	26
26	36	26	27	24	21	25	23	20	27	15	22	20	19	16	21
26	14	15	19	20	24	17	18	21	21	15	18	16	24	19	15
1	4	2	4	1	1	1	3	—	1	—	1	3	—	—	1
28	17	32	10	24	9	16	7	15	8	12	—	6	1	9	1
14	23	21	21	14	13	15	17	10	12	13	15	11	11	10	8
10	18	4	21	10	17	15	9	11	17	7	11	13	10	2	16
16	14	14	15	5	23	15	20	9	15	6	8	11	20	7	20
8	10	7	11	5	8	8	5	5	2	6	11	8	7	2	4
8	8	13	13	11	17	13	18	12	13	8	10	3	9	7	12
6	7	5	11	8	7	5	10	4	8	6	8	8	6	5	5
10	13	5	12	11	16	9	12	10	16	7	10	5	16	15	15
8	7	7	11	10	12	7	9	5	10	8	10	7	7	5	9
13	23	13	12	17	16	8	15	16	10	9	8	9	11	7	13
6	8	5	6	7	11	5	13	3	5	8	5	3	6	7	9
5	8	5	17	3	14	3	11	8	5	8	11	2	8	5	10
22	18	17	12	16	8	12	7	11	5	9	8	13	5	9	4
31	23	24	19	14	23	20	21	19	13	20	22	14	14	21	18
30	21	15	22	19	29	20	19	13	20	22	14	21	20	25	16
11	14	11	17	18	11	6	15	12	14	6	12	14	13	13	10
4	6	5	9	5	8	6	10	6	11	2	10	6	7	5	7
4	12	4	7	6	7	6	7	6	8	10	4	8	6	2	4
4	4	3	5	4	4	6	2	5	2	1	2	3	5	4	6
6	11	9	8	4	15	2	11	4	10	6	11	6	9	9	8
12	21	13	22	6	13	9	20	10	21	13	18	13	15	15	15

町	丁	42 歳		43 歳		44 歳		45 歳		46 歳		47 歳		48 歳	
		男	女	男	女	男	女	男	女	男	女	男	女	男	女
大崎	4	14	20	13	23	14	28	13	25	12	17	21	26	18	19
	5	7	1	8	1	4	1	3	—	3	3	3	—	1	3
東大井	1	13	20	20	17	18	13	15	9	12	10	16	15	10	14
	2	27	25	23	24	29	22	27	29	22	23	22	23	25	30
	3	18	27	27	34	33	26	27	33	27	28	26	27	16	25
	4	15	10	10	21	13	10	13	9	9	9	19	6	7	5
	5	13	28	18	27	20	18	12	13	12	22	18	26	13	22
	6	16	15	18	20	12	15	18	23	9	22	8	20	15	16
南大井	1	21	16	10	14	11	13	11	13	14	13	14	23	5	13
	2	3	4	5	1	5	5	1	2	—	4	2	5	3	4
	3	21	18	17	12	12	24	13	15	9	24	10	26	9	16
	4	24	16	18	11	14	12	9	16	15	8	13	11	17	17
	5	21	36	28	29	22	23	22	18	26	27	22	22	19	21
	6	30	46	32	32	33	40	33	37	24	32	28	27	18	22
勝島	1	31	21	24	18	26	18	21	18	18	14	19	10	11	6
	2	16	6	6	11	11	4	7	6	6	4	9	4	3	5
大井	1	27	31	15	36	27	24	25	28	30	26	21	29	10	19
	2	33	37	30	36	28	28	29	29	27	26	18	32	21	24
	3	24	42	26	43	40	42	28	38	20	34	41	26	26	36
	4	23	46	19	47	20	54	26	37	39	42	22	31	18	36
	5	20	38	24	29	21	31	19	29	18	18	24	23	16	15
	6	23	22	28	17	16	20	11	10	14	14	11	9	14	13
	7	28	21	10	21	20	22	24	26	18	34	15	23	16	16
西大井	1	15	21	18	18	24	22	20	22	16	21	16	29	18	17
	2	29	44	18	36	30	34	34	26	35	35	24	35	31	28
	3	13	14	14	16	9	19	13	14	9	17	11	19	8	15
	4	26	29	23	24	17	25	24	26	19	29	28	14	23	15
	5	40	38	30	30	21	34	35	37	38	25	22	31	29	39
	6	21	30	23	25	18	25	23	15	22	25	29	22	20	20
小山台	1	37	44	34	33	32	31	27	28	33	40	35	45	21	32
	2	9	17	16	8	16	18	8	14	19	22	6	14	9	13
小山	1	9	5	16	9	5	13	6	12	10	8	9	10	10	6
	2	31	25	16	27	30	28	28	35	23	26	28	26	24	19
	3	16	21	21	25	18	19	20	16	19	13	10	23	7	22
	4	11	26	19	24	21	17	17	24	10	25	18	22	8	16
	5	17	25	20	17	12	21	22	24	14	22	21	26	26	21
	6	32	32	26	19	23	28	22	31	23	29	29	32	32	32
	7	7	9	2	9	4	9	4	10	6	10	5	10	8	7
荏原	1	24	33	22	34	18	31	22	24	23	21	18	22	16	25
	2	12	7	21	15	16	13	18	17	16	19	16	12	14	12
	3	13	19	13	18	9	8	21	11	6	12	12	13	12	10
	4	22	20	20	24	26	25	22	20	20	19	22	30	19	14
	5	19	21	12	17	18	22	14	17	20	20	13	22	16	19
	6	22	30	19	27	26	21	22	18	21	15	19	30	19	20
	7	13	20	19	17	15	23	16	31	16	29	9	22	17	11

49 歳		50 歳		51 歳		52 歳		53 歳		54 歳		55 歳		56 歳	
男	女	男	女	男	女	男	女	男	女	男	女	男	女	男	女
8	18	12	25	14	19	12	22	10	12	12	17	15	12	8	11
2	2	2	3	2	4	—	1	1	2	1	2	1	—	1	1
9	17	6	12	17	18	11	14	10	14	16	13	7	18	11	22
19	23	19	20	14	31	12	25	15	22	15	26	12	32	14	28
26	25	13	27	15	27	15	32	24	38	15	23	17	26	13	24
4	11	5	5	4	6	3	11	4	9	8	8	4	8	7	8
11	19	11	27	17	24	7	30	23	24	8	15	16	26	14	16
8	14	8	13	11	14	11	16	6	14	10	16	7	19	5	9
7	8	11	14	11	15	6	15	9	6	15	21	12	12	9	9
3	5	3	3	3	1	—	5	3	3	1	3	2	2	2	2
8	20	9	21	8	23	9	17	10	15	9	7	4	17	8	15
9	13	14	14	8	13	8	13	7	12	9	13	7	15	5	12
14	23	14	15	18	29	17	19	15	20	16	17	23	19	18	19
22	21	22	31	18	30	15	21	15	20	18	15	21	15	20	11
11	5	11	5	7	1	7	1	3	1	3	3	4	4	1	—
7	3	3	2	3	3	2	3	4	2	2	3	8	5	7	1
18	37	16	24	21	39	16	30	14	28	10	14	15	27	14	24
26	41	19	36	18	39	24	37	20	33	23	24	30	29	18	27
27	42	31	20	30	37	16	31	13	22	22	16	13	18	7	14
26	30	11	29	24	31	22	39	21	20	22	15	21	23	20	20
14	24	20	25	23	27	15	17	13	27	11	17	21	20	20	19
6	15	9	18	9	14	9	6	6	15	12	5	9	13	6	10
11	26	15	20	10	9	20	21	14	16	11	13	16	15	9	19
12	12	12	19	10	19	15	17	14	8	13	10	9	10	14	5
21	26	22	14	11	27	20	17	22	27	18	22	16	26	12	17
9	15	9	19	5	17	10	12	10	15	10	10	9	15	9	7
21	17	9	20	12	28	17	22	10	20	19	15	14	17	15	13
25	23	21	23	21	28	24	26	19	21	15	23	15	27	17	13
15	29	18	18	18	27	18	20	16	20	10	18	16	13	20	12
32	32	34	35	24	34	24	27	22	31	21	25	13	27	17	22
9	5	10	8	6	7	8	6	5	1	7	6	7	8	5	8
13	7	6	5	6	9	3	12	4	8	7	5	4	8	4	8
17	24	21	25	12	22	21	23	15	17	22	17	13	23	17	22
12	31	7	18	21	21	10	21	14	20	13	14	16	18	19	10
14	17	11	16	19	15	15	15	11	16	17	11	9	10	13	18
19	23	11	23	15	20	13	19	15	15	15	12	14	18	11	12
22	25	19	32	28	31	14	37	19	32	24	17	22	30	18	26
11	7	10	5	7	6	5	5	3	8	7	6	2	8	3	5
22	29	17	14	13	12	16	11	11	20	14	9	10	12	13	15
11	16	10	13	7	13	12	12	17	13	8	14	11	6	11	3
8	7	9	16	7	18	7	9	9	12	5	12	7	12	9	11
16	22	7	15	9	19	10	19	15	19	13	19	11	15	15	12
16	19	17	15	13	13	16	16	19	23	12	8	11	16	12	9
14	16	19	21	14	19	20	9	11	20	14	14	17	11	15	12
13	17	11	17	14	16	15	11	14	22	17	12	12	17	14	14

町 丁	42 歳		43 歳		44 歳		45 歳		46 歳		47 歳		48 歳		
	男	女	男	女	男	女	男	女	男	女	男	女	男	女	
平塚	1	16	18	19	27	26	27	26	33	22	20	18	21	20	27
	2	26	18	12	33	20	27	17	19	21	27	19	25	21	18
	3	20	24	21	26	15	12	21	13	20	19	13	13	16	12
旗の台	1	12	13	11	9	8	13	8	17	7	16	10	15	11	12
	2	15	24	11	14	17	22	20	20	19	10	21	28	13	19
	3	15	18	22	16	20	19	10	18	15	16	16	18	14	14
	4	27	19	23	21	15	27	22	18	19	33	21	32	22	21
	5	33	30	26	20	21	36	18	31	25	23	12	29	16	30
中延	1	22	25	16	34	27	24	18	23	30	26	25	22	17	27
	2	16	17	14	11	11	18	17	9	18	14	11	18	7	12
	3	24	22	22	23	22	21	19	24	25	14	25	21	27	28
	4	15	15	15	10	14	16	16	13	8	22	11	21	12	11
	5	32	28	21	28	17	35	29	29	19	29	24	33	17	27
西中延	1	20	26	23	28	23	28	19	21	18	22	20	20	17	18
	2	16	17	16	29	13	12	15	23	11	14	16	13	12	20
	3	16	22	20	14	18	17	12	19	17	16	12	19	15	12
	4	28	25	21	21	22	27	24	28	24	30	19	22	22	15
	5	20	18	21	16	16	31	23	24	19	14	17	23	14	15
	6	10	19	17	27	15	13	19	17	22	23	13	13	10	16
東中延	1	10	16	11	10	5	21	10	13	9	13	11	13	8	19
	2	10	16	11	10	5	21	10	13	9	13	11	13	8	19
	3	26	42	27	36	28	36	38	43	28	39	30	40	34	39
	4	19	26	16	17	15	18	20	22	20	18	9	15	22	23
戸越	1	24	21	18	17	17	17	22	17	15	23	15	23	18	20
	2	23	33	19	19	14	18	20	23	22	24	17	21	15	22
	3	26	23	28	19	13	25	23	35	22	16	23	19	17	18
	4	34	36	34	34	29	36	34	36	26	25	24	23	21	24
	5	27	21	21	18	20	26	16	18	18	27	15	20	14	22
	6	29	26	24	27	33	26	24	33	18	34	17	35	21	29
豊町	1	14	12	9	16	12	13	16	23	6	14	8	16	13	17
	2	24	20	24	29	22	36	28	27	19	24	13	28	24	29
	3	15	23	21	18	22	16	19	34	17	20	16	13	17	12
	4	27	44	20	24	41	41	36	40	27	45	26	31	20	34
	5	27	23	27	27	14	21	16	20	22	18	17	21	18	22
	6	23	27	30	28	30	31	20	21	24	28	23	37	21	24
二葉	1	36	22	35	32	23	25	18	26	30	23	28	31	24	32
	2	29	44	43	46	41	42	32	31	29	44	27	38	30	30
	3	27	23	27	27	14	21	16	20	22	18	17	21	18	22
	4	23	27	30	28	30	31	20	21	24	28	23	37	21	24

49 歳		50 歳		51 歳		52 歳		53 歳		54 歳		55 歳		56 歳	
男	女	男	女	男	女	男	女	男	女	男	女	男	女	男	女
21	28	13	18	14	21	15	29	13	15	15	26	17	10	12	15
18	20	24	11	19	25	16	15	7	23	8	14	6	13	16	15
10	12	5	14	11	26	9	11	5	11	9	15	14	11	12	12
10	12	9	11	11	15	4	13	9	11	5	9	6	6	6	9
5	21	15	14	11	22	13	10	11	14	9	14	12	7	9	12
10	14	7	12	10	14	10	14	5	13	8	9	6	5	11	10
25	23	19	20	9	21	15	25	14	16	10	18	13	19	18	19
20	22	14	19	15	15	13	23	6	20	8	29	11	24	23	18
15	24	22	19	12	19	17	17	9	12	13	14	5	18	13	12
14	13	6	17	10	7	15	9	7	16	8	14	11	10	13	9
19	13	9	27	11	21	14	22	16	15	11	10	15	18	16	17
8	15	10	16	5	12	17	13	11	10	13	11	14	6	5	8
22	24	19	32	13	30	21	20	13	21	15	15	16	20	15	14
15	27	11	17	11	19	18	17	9	27	12	21	17	24	21	18
10	16	7	17	11	20	8	17	13	15	13	5	14	20	12	16
16	11	8	17	10	8	5	21	7	16	14	12	11	10	14	10
23	19	15	18	12	17	11	16	8	14	12	13	10	19	13	18
10	10	14	21	11	18	6	11	12	16	9	9	12	11	7	15
16	12	8	15	8	11	10	16	5	11	5	12	9	15	5	16
11	9	9	11	8	13	10	10	7	10	13	8	8	9	7	10
27	39	24	29	27	24	29	18	23	33	20	33	25	23	17	19
20	19	13	21	10	15	14	10	12	9	14	13	7	11	13	8
12	19	14	16	10	12	9	19	8	16	21	10	14	16	10	13
13	21	15	17	17	16	11	19	12	15	8	17	12	17	13	14
13	21	14	19	9	28	18	33	14	16	12	19	20	19	10	15
24	19	7	28	18	24	21	24	15	23	13	16	16	22	12	18
10	7	13	10	9	21	11	13	14	19	7	11	19	13	7	14
23	22	18	22	18	31	12	20	18	17	15	16	16	18	15	10
10	8	7	10	8	15	18	9	9	12	13	9	12	8	5	13
31	24	26	25	22	30	13	36	10	19	16	25	16	19	18	19
23	23	11	14	11	14	12	13	7	13	7	11	8	11	15	10
25	35	34	35	19	30	24	33	20	25	21	23	22	25	21	28
24	24	27	38	19	27	18	29	16	26	25	27	13	28	22	29
12	21	7	29	14	16	10	18	13	26	18	13	10	17	10	10
19	28	20	32	21	18	19	10	19	16	17	20	9	16	17	21
15	34	20	26	23	19	16	22	24	25	22	14	13	27	20	20

町 丁	57 歳		58 歳		59 歳		60 歳		61 歳		62 歳		63 歳	
	男	女	男	女	男	女	男	女	男	女	男	女	男	女
総 数	1,423	1,690	1,394	1,633	1,352	1,646	1,227	1,465	1,222	1,467	1,155	1,364	1,147	1,397
北 品 川 1	21	21	15	21	14	26	25	25	9	26	18	19	14	26
2	14	22	19	32	17	32	25	28	22	31	13	16	17	29
3	5	11	11	3	6	4	1	6	4	9	5	1	8	4
4	2	7	6	2	5	2	3	4	5	3	4	3	4	1
5	13	4	5	10	2	7	7	5	7	8	7	13	7	7
6	4	3	3	1	2	4	1	—	1	2	4	3	3	5
東 品 川 1	23	27	17	28	23	18	19	13	12	21	14	16	15	17
2	1	1	2	6	—	2	3	2	3	2	2	3	—	3
3	2	5	9	7	4	9	7	8	9	1	6	5	1	3
4	4	—	—	—	1	1	—	—	—	1	2	—	1	3
5	—	—	—	—	—	—	—	—	—	—	—	—	1	—
東 品 川 5 地 先 埋 立 地	—	—	1	1	—	—	—	—	1	—	—	—	1	—
南 品 川 1	12	10	13	12	3	12	7	9	11	8	6	5	13	17
2	12	15	7	22	12	14	17	10	13	11	13	12	14	14
3	6	13	7	8	7	14	7	5	8	8	6	6	—	6
4	17	27	24	18	25	17	16	17	18	25	12	20	15	12
5	27	24	21	24	37	41	21	27	23	35	19	22	21	36
6	14	14	2	14	9	17	12	11	12	11	9	9	13	9
西 品 川 1	19	16	19	18	18	16	16	15	14	21	16	19	12	12
2	24	23	10	21	17	24	15	16	18	20	14	17	24	18
3	14	22	14	17	17	20	13	20	16	14	18	17	20	10
広 町 1	1	—	1	1	—	1	—	2	1	—	—	—	3	—
2	1	2	2	—	—	2	—	2	—	1	1	3	—	1
上 大 崎 1	14	21	10	11	6	17	7	14	13	15	6	15	5	6
2	7	8	11	13	8	7	9	15	6	11	8	8	7	8
3	9	8	10	12	9	11	6	9	12	12	6	9	5	6
4	4	5	7	2	5	3	5	4	6	9	2	2	6	2
東 五 反 田 1	9	13	9	15	7	10	6	9	12	5	4	7	1	11
2	10	8	3	10	3	3	4	2	7	5	6	9	3	7
3	6	10	12	7	8	10	7	8	11	8	6	11	9	4
4	5	8	6	5	8	7	7	8	4	6	5	2	3	6
5	8	11	10	14	10	11	4	17	10	8	8	7	10	7
西 五 反 田 1	4	3	5	9	5	8	3	10	3	10	3	5	12	6
2	4	6	5	7	1	14	6	15	2	10	5	6	5	9
3	4	6	4	4	5	12	1	6	5	3	4	4	5	5
4	12	16	21	17	15	18	12	17	11	20	11	13	15	20
5	19	24	15	23	22	16	9	25	15	15	19	15	16	19
6	15	8	12	13	9	14	8	16	10	13	6	7	7	10
7	6	6	3	9	2	4	6	2	4	1	—	4	4	6
8	5	9	5	4	3	1	5	5	7	7	3	6	8	6
大 崎 1	2	3	3	3	4	2	3	4	2	4	5	4	4	1
2	9	14	6	5	10	15	9	11	6	4	5	11	10	9
3	12	17	12	15	12	10	12	10	9	6	12	10	12	12

64 歳		65 歳		66 歳		67 歳		68 歳		69 歳		70 歳		71 歳	
男	女	男	女	男	女	男	女	男	女	男	女	男	女	男	女
1,080	1,291	1,054	1,270	869	912	920	1,152	903	1,016	836	1,018	814	938	789	962
18	18	18	17	19	13	15	14	10	12	8	15	16	7	7	13
13	20	14	23	18	16	15	23	15	9	10	20	13	12	21	16
9	10	3	6	1	4	7	8	3	7	3	3	2	5	5	5
3	2	1	2	3	3	—	1	2	3	1	3	—	2	2	7
6	9	2	3	3	8	7	5	5	7	6	9	11	7	5	5
3	3	3	3	1	1	1	4	2	—	3	7	3	3	1	2
11	19	17	19	10	15	16	25	14	10	8	7	10	11	7	11
4	4	1	4	3	3	1	3	2	4	5	—	—	2	—	4
4	6	3	5	3	7	7	—	3	4	5	1	5	1	7	5
2	—	1	1	—	—	—	—	—	—	—	—	—	—	—	1
—	—	—	—	—	—	—	—	—	—	—	—	—	—	—	—
—	—	—	—	—	—	—	—	—	—	—	—	—	—	—	—
5	4	3	8	8	4	2	8	5	7	4	8	3	8	2	7
16	16	16	14	11	8	6	12	12	9	10	11	7	4	9	8
7	6	5	6	8	4	6	5	6	4	4	5	3	3	2	2
18	16	13	22	14	22	7	21	13	9	10	14	12	14	10	14
29	30	22	29	13	11	16	27	20	19	16	21	20	16	15	18
14	7	13	10	8	10	8	9	6	9	6	5	3	7	9	14
8	16	14	20	13	11	11	19	10	14	11	10	9	16	12	8
15	21	17	23	18	10	16	23	16	24	15	20	15	17	21	19
13	16	9	13	3	10	8	12	12	8	9	4	13	12	7	14
—	—	—	1	1	—	2	—	1	1	—	—	1	—	1	—
1	5	2	1	1	3	1	3	1	2	1	1	—	3	—	4
7	5	10	14	11	4	13	8	6	10	7	6	11	15	10	15
11	9	11	10	3	7	10	5	6	8	4	10	3	4	7	4
6	14	5	4	9	7	6	9	3	9	9	9	1	9	6	5
3	4	3	3	1	2	3	2	2	2	3	2	3	4	6	
4	11	7	4	2	7	8	3	10	8	6	9	8	2	7	4
2	1	1	3	4	—	3	3	2	3	4	4	1	4	3	5
6	7	8	3	7	6	4	7	4	5	6	6	6	9	3	1
3	4	7	4	1	5	2	2	4	5	2	4	2	1	1	3
5	6	6	9	8	2	7	5	5	3	5	3	5	2	7	5
2	4	5	2	3	3	3	4	3	3	4	3	3	1	3	—
2	6	6	7	3	8	6	12	2	6	4	8	3	1	4	6
6	3	3	7	2	3	1	4	3	3	3	4	2	3	1	5
16	14	10	19	16	12	8	9	9	9	9	19	11	9	9	14
7	11	15	14	9	6	12	12	9	11	9	14	11	6	7	8
10	9	12	7	9	5	9	7	3	5	3	6	5	5	5	6
3	4	—	5	5	3	7	3	—	3	3	—	3	3	6	6
5	4	4	8	6	2	3	2	2	5	4	6	6	2	2	3
3	3	1	2	2	3	3	2	1	2	—	1	—	1	—	3
8	6	6	7	3	5	5	10	7	2	3	8	5	4	5	4
8	15	11	12	8	10	8	9	5	3	7	7	5	12	4	11

町	丁	57 歳		58 歳		59 歳		60 歳		61 歳		62 歳		63 歳		
		男	女	男	女	男	女	男	女	男	女	男	女	男	女	
大崎	4	8	9	25	8	13	11	5	13	4	7	5	8	6	13	
	5	1	1	—	2	2	3	4	1	3	1	1	—	1	2	
	東大井	1	8	17	10	14	15	13	17	10	13	20	5	15	8	8
		2	20	19	21	26	27	25	19	15	21	35	15	14	10	18
		3	14	27	18	23	21	27	27	32	21	22	18	35	18	22
南大井	4	2	7	4	4	4	3	3	4	3	3	4	5	5	3	
	5	14	15	19	16	16	18	16	18	15	13	8	13	10	13	
	6	11	12	11	12	9	6	7	8	9	9	4	8	6	10	
	1	19	18	6	10	10	9	7	9	9	8	9	11	8	12	
	2	1	4	3	4	3	4	—	1	5	1	1	4	1	7	
	3	11	16	9	21	6	9	3	11	11	8	11	12	5	9	
勝島	4	5	13	2	11	15	9	8	13	12	12	11	12	16	12	
	5	14	14	11	15	16	21	15	14	15	16	10	12	17	11	
	6	11	12	12	14	16	14	13	14	8	9	6	13	7	15	
	1	2	1	3	2	1	—	1	1	—	—	1	1	1	3	
	2	4	4	6	2	6	2	3	—	1	—	2	—	2	—	
	大井	1	16	29	11	20	18	26	16	19	17	18	20	24	15	17
2		21	26	27	27	22	28	15	17	10	13	11	23	12	20	
3		15	27	10	26	16	23	15	17	17	29	18	16	14	13	
4		18	26	24	26	20	18	11	13	17	24	17	20	8	18	
5		18	15	20	22	13	19	14	24	15	21	18	24	18	18	
6		2	8	6	9	5	7	7	13	10	12	9	10	8	5	
7		15	23	9	16	17	18	11	16	9	13	15	12	9	19	
西大井	1	16	13	11	12	6	9	6	12	7	6	5	8	3	13	
	2	10	23	14	24	13	16	21	23	17	19	18	20	13	12	
	3	13	14	8	11	12	16	11	7	8	6	8	9	8	12	
	4	16	16	9	18	21	10	11	16	15	20	12	17	10	14	
	5	24	25	16	14	11	17	15	19	15	18	15	14	21	17	
	6	19	12	16	15	15	11	11	14	10	12	5	13	18	8	
小山台	1	21	20	28	22	21	21	20	21	15	31	23	21	20	22	
	2	5	4	6	9	3	3	2	5	4	9	2	7	4	7	
小山	1	11	10	6	6	4	7	4	7	4	8	8	4	3	4	
	2	19	20	17	13	15	17	10	21	8	12	18	16	12	17	
	3	9	19	17	18	8	23	9	4	13	10	9	9	10	17	
	4	9	15	13	17	7	20	11	17	10	18	11	17	12	13	
	5	13	12	16	15	9	8	6	12	15	18	9	9	11	10	
	6	23	22	21	19	12	23	15	16	15	21	20	21	16	24	
	7	7	6	4	4	6	4	1	5	6	11	2	4	7	3	
荏原	1	18	16	13	16	15	22	8	10	12	15	12	9	4	10	
	2	8	13	12	5	3	9	12	8	6	10	8	10	10	11	
	3	13	6	11	7	12	11	6	9	7	8	6	5	3	9	
	4	20	22	10	13	13	13	13	15	17	14	10	8	10	15	
	5	7	15	8	8	10	14	14	10	8	11	12	6	11	9	
	6	10	11	13	21	6	9	13	8	12	16	14	9	6	11	
	7	14	16	14	20	9	18	8	9	15	5	9	9	14	12	

64 歳		65 歳		66 歳		67 歳		68 歳		69 歳		70 歳		71 歳		
男	女	男	女	男	女	男	女	男	女	男	女	男	女	男	女	
9	10	4	9	7	1	12	8	7	10	9	13	9	11	7	11	
7	1	2	1	1	2	3	2	1	—	1	4	3	1	—	—	
10	6	14	9	6	3	16	12	5	7	10	12	3	6	8	7	
17	20	9	17	10	14	16	10	16	14	12	12	14	10	11	12	
17	19	20	23	15	18	9	13	18	17	13	12	10	15	13	15	
5	7	3	3	2	8	1	4	1	2	3	2	—	2	5	1	
7	17	19	12	5	7	8	12	10	10	7	9	10	16	8	8	
7	8	4	6	6	8	3	11	8	10	6	10	6	5	1	7	
10	9	11	3	5	9	9	6	8	7	4	7	6	1	3	6	
—	3	2	2	1	1	2	1	1	—	—	1	—	3	—	2	
5	11	11	8	7	12	2	7	7	3	4	8	3	4	4	11	
10	15	8	8	6	4	10	15	10	7	7	7	3	10	6	3	
8	11	3	10	8	6	4	10	10	7	5	13	3	6	5	5	
7	15	12	6	6	7	3	12	7	3	10	12	11	10	6	11	
1	3	—	3	—	—	2	2	2	—	1	1	—	—	—	—	
5	—	2	—	—	—	1	2	—	4	—	—	—	2	1	—	
11	24	14	17	7	18	15	11	14	6	11	10	8	7	4	18	
17	19	11	14	9	11	11	22	10	17	13	26	18	14	8	18	
8	15	7	21	9	7	9	14	10	11	12	10	7	7	8	10	
11	22	14	10	11	5	12	15	11	8	16	18	13	8	12	12	
14	16	12	12	15	9	11	14	9	12	12	16	6	6	14	6	
8	10	5	10	4	7	5	7	8	10	5	5	2	5	7	4	
8	13	11	8	9	9	8	11	5	8	3	18	7	14	7	6	
9	4	10	10	3	6	6	7	3	6	5	7	8	8	6	15	
15	25	13	23	16	11	9	21	10	15	12	11	11	17	12	8	
8	10	8	7	3	5	5	4	6	5	5	4	1	7	3	10	
14	12	20	9	8	8	8	7	7	16	7	18	10	7	7	8	
10	21	9	20	10	19	5	14	9	16	13	9	11	10	12	8	
10	4	6	11	6	9	7	10	9	6	7	4	9	8	7	3	
18	18	15	16	11	13	16	13	12	13	12	14	14	18	20	16	
5	9	7	7	3	4	9	9	6	3	3	5	1	3	7	6	
6	9	5	4	1	3	4	5	6	3	3	3	3	2	3	6	4
9	9	13	14	8	9	8	8	11	14	11	15	5	7	8	8	
10	13	11	10	9	10	11	13	13	12	3	16	7	7	5	11	
17	10	10	14	8	2	3	9	5	8	12	9	6	15	9	8	
7	6	3	8	4	6	3	9	6	14	11	6	2	14	9	4	
15	12	11	14	14	21	11	21	17	10	6	14	13	11	9	13	
8	2	5	2	4	1	2	1	4	2	3	3	2	4	1	4	
6	5	8	8	5	3	7	2	6	8	4	10	10	2	8	10	
7	9	5	7	4	10	7	6	9	10	4	6	5	4	10	6	
4	11	7	9	9	5	5	11	8	7	6	7	5	8	4	10	
10	14	10	8	5	7	14	11	13	14	6	11	9	8	11	7	
6	7	5	16	1	7	12	4	10	4	6	7	5	10	1	6	
5	13	11	10	11	7	9	10	7	7	9	8	2	10	4	9	
13	9	2	10	6	9	11	7	8	12	9	11	7	8	4	6	

町 丁	57 歳		58 歳		59 歳		60 歳		61 歳		62 歳		63 歳		
	男	女	男	女	男	女	男	女	男	女	男	女	男	女	
平 塚	1	14	13	8	21	19	18	10	16	13	16	15	12	9	13
	2	15	19	12	10	8	17	7	12	9	18	10	14	13	12
	3	13	10	7	10	7	13	5	12	4	6	12	9	7	6
旗 の 台	1	11	8	4	11	12	6	7	8	7	6	3	4	2	3
	2	7	14	7	15	12	11	13	9	7	12	9	7	9	7
	3	6	15	4	11	10	9	10	9	7	12	8	12	4	10
	4	14	14	18	13	16	17	13	22	11	14	10	10	6	14
	5	13	33	9	30	14	27	22	25	19	15	15	19	18	20
中 延	1	14	19	20	19	14	10	12	20	11	19	10	18	10	19
	2	9	3	3	8	6	15	9	9	3	6	14	8	6	16
	3	6	18	15	17	6	14	14	15	8	16	15	17	18	17
	4	6	12	9	13	6	7	2	5	6	13	7	7	9	8
	5	17	19	23	16	16	20	18	13	15	13	10	12	15	21
	6	13	15	18	16	13	20	16	10	11	14	17	11	11	12
西 中 延	1	4	9	9	16	12	14	9	7	8	4	6	6	6	11
	2	14	22	8	15	12	12	15	20	10	12	22	20	7	25
東 中 延	1	7	8	9	15	9	7	6	9	10	11	8	17	13	8
	2	8	13	17	11	14	8	9	12	6	7	11	7	10	8
戸 越	1	13	9	8	9	9	16	6	10	7	5	4	16	7	11
	2	27	35	18	26	25	29	21	19	16	18	18	17	12	19
	3	14	16	9	12	5	14	5	8	8	10	4	10	10	15
	4	11	10	12	11	12	13	9	8	5	9	10	10	7	6
	5	6	10	18	9	15	16	10	11	11	16	8	15	9	14
	6	22	22	15	18	11	18	10	19	13	9	7	17	14	15
豊 町	1	14	16	23	20	13	22	19	17	18	22	12	20	12	18
	2	13	11	20	12	14	21	10	14	9	13	18	11	6	12
	3	11	20	14	18	9	17	12	11	12	20	11	17	10	14
	4	16	10	6	10	10	8	4	10	6	13	13	12	8	12
	5	15	18	22	10	18	25	8	18	11	18	10	14	16	8
	6	11	11	8	17	7	11	9	5	10	11	5	8	6	10
二 葉	1	19	12	15	17	20	16	19	16	17	16	12	13	15	21
	2	23	26	23	22	26	27	24	19	22	13	14	17	16	19
	3	18	13	18	9	12	17	8	8	9	8	9	6	10	10
	4	13	20	16	18	10	17	28	20	16	12	13	12	13	14

64 歳		65 歳		66 歳		67 歳		68 歳		69 歳		70 歳		71 歳	
男	女	男	女	男	女	男	女	男	女	男	女	男	女	男	女
12	9	7	10	7	8	7	10	7	11	9	7	5	13	10	14
10	8	7	9	5	6	9	11	12	8	8	5	4	3	6	10
10	12	7	4	6	4	5	10	8	5	4	4	12	12	5	6
3	7	6	3	5	2	2	6	4	5	5	3	2	5	3	7
7	7	8	8	6	7	7	12	4	12	4	9	6	6	9	9
10	7	3	8	11	11	6	12	5	14	5	2	6	11	6	15
12	10	11	10	7	10	9	11	10	12	6	10	4	11	1	7
13	14	18	11	14	8	11	15	9	11	14	14	7	10	7	8
4	14	13	13	11	11	14	11	6	7	9	10	5	16	11	5
5	3	11	7	9	5	7	7	7	8	3	9	8	8	4	3
10	11	11	22	12	10	11	13	8	9	9	8	11	16	6	8
7	8	11	14	6	10	7	8	5	8	10	8	6	8	8	8
15	10	6	20	5	8	7	9	11	10	8	13	7	9	6	12
9	10	16	13	7	13	10	17	7	13	12	10	11	6	8	6
8	13	8	7	5	4	3	5	8	5	9	10	5	5	8	6
8	5	10	7	5	5	9	10	5	12	4	7	5	10	3	7
10	20	11	17	12	9	11	14	13	17	8	13	9	15	10	13
10	8	6	10	7	8	4	13	9	8	9	9	5	5	4	8
6	11	8	16	7	4	7	6	6	10	8	6	9	6	6	4
11	7	9	13	8	10	11	11	5	6	9	5	6	2	6	4
19	14	8	22	10	16	19	9	8	12	12	13	9	11	8	9
4	16	9	8	7	8	9	8	6	9	7	4	6	12	6	9
8	7	5	13	7	8	3	7	3	6	6	6	6	7	3	8
8	11	11	13	6	6	12	5	9	11	4	7	10	7	5	13
14	11	9	15	14	8	8	16	6	14	7	7	14	11	10	6
18	19	16	16	10	9	10	18	12	15	10	17	18	8	17	10
4	14	12	12	6	14	6	22	9	14	8	10	12	7	8	9
7	16	8	19	8	12	7	11	15	7	11	10	12	9	9	9
4	9	7	8	9	—	5	5	5	7	5	7	3	7	2	3
14	14	13	20	13	10	11	7	11	13	9	8	14	11	7	13
5	12	3	6	5	9	3	11	5	9	6	4	7	4	9	10
14	16	10	11	8	13	14	13	11	16	10	10	11	15	9	12
10	25	23	21	14	15	12	13	12	17	15	17	16	22	14	15
15	6	5	15	8	8	6	12	5	12	5	6	6	9	10	5
12	15	15	13	11	14	7	15	8	15	9	6	2	14	8	12
14	18	11	13	9	6	14	11	14	10	8	5	3	3	7	13

町 丁	72 歳		73 歳		74 歳		75 歳		76 歳		77 歳		78 歳	
	男	女	男	女	男	女	男	女	男	女	男	女	男	女
総 数	677	873	619	795	589	738	520	608	476	565	372	458	299	430
北品川 1	11	17	5	9	7	6	11	6	3	3	4	3	3	5
2	8	11	7	7	11	13	6	12	9	10	2	11	2	4
3	2	5	2	3	3	7	1	1	1	3	2	3	2	1
4	4	—	1	2	—	—	1	1	1	—	1	—	1	—
5	4	10	3	6	5	3	5	2	2	2	4	4	2	2
6	1	3	2	2	1	1	1	—	3	1	—	—	—	1
東品川 1	11	11	3	12	9	8	2	5	9	5	5	7	3	7
2	2	2	3	1	4	2	—	1	—	—	1	—	1	1
3	2	4	1	3	—	4	3	2	2	—	—	2	3	1
4	1	—	—	1	—	2	—	—	—	—	1	—	—	—
5	—	—	—	—	—	—	—	—	—	—	—	—	—	—
東品川 地先埋立地	—	—	—	—	—	—	—	—	—	—	—	—	—	—
南品川 1	1	1	6	4	5	9	4	2	1	6	6	3	1	4
2	4	11	6	3	4	9	3	5	5	6	4	4	3	2
3	3	6	2	3	1	2	4	3	1	1	2	2	—	6
4	18	19	12	13	9	12	7	8	10	3	6	2	5	—
5	11	14	12	9	9	9	12	11	7	8	5	7	8	8
6	3	7	6	6	4	7	4	4	5	—	3	6	3	7
西品川 1	8	7	8	5	7	9	6	6	11	5	2	9	5	3
2	8	17	9	15	8	19	8	8	9	11	7	5	4	6
3	8	13	6	15	9	8	9	10	8	6	7	5	4	7
広 町 1	—	—	—	—	—	—	—	—	—	—	—	—	—	—
2	3	1	1	3	1	3	—	2	1	3	1	4	—	5
上大崎 1	6	15	5	7	12	4	6	6	6	9	4	6	4	2
2	6	8	7	12	1	2	7	2	3	4	—	3	2	6
3	9	7	3	1	5	5	3	5	5	6	5	4	5	6
4	2	4	—	—	—	7	2	3	4	4	—	2	1	2
東五反田 1	1	3	5	8	4	4	1	8	2	5	2	5	2	2
2	1	3	1	6	1	4	1	3	1	1	2	1	1	3
3	4	1	3	2	1	3	5	5	3	6	4	2	5	5
4	3	4	—	2	5	2	1	4	—	3	1	1	—	—
5	2	6	2	10	4	6	1	7	1	5	4	2	—	4
西五反田 1	1	3	2	5	2	2	5	4	2	2	—	1	1	3
2	2	4	2	8	1	5	—	5	—	3	2	2	1	—
3	3	6	2	3	1	3	3	1	4	2	1	1	—	—
4	5	15	11	8	10	6	6	5	3	4	7	4	5	7
5	3	7	6	10	2	10	6	8	3	4	4	6	3	5
6	4	4	5	1	1	8	7	2	2	4	2	4	—	—
7	4	4	3	3	2	—	—	4	—	3	3	—	1	3
8	5	2	1	4	3	2	—	2	1	2	1	—	—	2
大 崎 1	—	2	3	1	2	2	—	2	1	—	—	2	1	1
2	7	3	3	2	5	1	2	4	2	4	1	2	1	1
3	5	7	5	5	7	5	8	9	2	11	2	3	—	4

79 歳		80 歳		81 歳		82 歳		83 歳		84 歳		85 歳		86 歳	
男	女	男	女	男	女	男	女	男	女	男	女	男	女	男	女
256	336	241	326	154	255	161	213	134	179	96	164	73	129	46	80
3	4	4	1	4	5	—	3	—	2	2	—	—	2	—	2
5	5	6	4	1	4	2	3	1	3	2	—	2	—	1	—
1	3	2	2	2	—	3	1	1	2	—	1	—	1	—	2
—	1	2	1	1	1	—	1	—	2	—	—	—	—	—	—
—	1	2	3	2	2	—	1	—	1	1	1	—	2	1	—
—	—	—	1	—	1	—	—	—	1	—	—	—	—	—	1
—	—	—	—	—	—	—	—	—	—	—	—	—	—	—	—
—	—	—	—	—	—	—	—	—	—	—	—	—	—	—	—
2	3	2	2	1	2	—	2	2	—	—	2	2	—	1	1
2	1	3	2	—	5	—	2	—	3	1	1	—	2	1	2
1	2	2	1	3	2	—	1	—	1	—	1	—	2	1	—
8	3	1	2	2	5	1	5	—	6	1	7	2	3	1	2
7	3	2	2	8	2	3	3	2	3	3	4	2	3	1	—
2	7	3	3	1	5	4	3	3	4	1	1	2	1	—	2
—	8	2	5	—	4	1	4	1	—	2	2	2	1	1	—
—	—	—	—	—	—	—	—	—	—	—	1	—	—	—	—
—	2	1	2	—	2	1	—	—	1	—	2	—	1	—	—
—	6	4	4	5	2	4	2	—	2	2	—	1	1	—	1
3	1	—	—	2	7	2	3	4	—	1	4	3	1	4	—
2	4	3	3	1	5	3	5	6	5	4	5	6	2	1	—
—	—	—	—	—	7	2	3	4	4	—	2	1	1	—	—
2	1	3	5	8	4	4	1	8	2	5	2	5	2	2	1
—	1	—	—	—	—	—	—	—	—	—	—	—	—	—	—
2	1	3	1	6	1	4	1	3	1	1	2	1	1	3	—
3	4	1	3	2	1	3	5	5	3	6	4	2	5	5	—
4	3	4	—	2	5	2	1	4	—	3	1	1	—	—	—
5	2	6	2	10	4	6	1	7	1	5	4	2	—	4	—
—	—	—	—	—	—	—	—	—	—	—	—	—	—	—	—
1	1	3	2	5	2	2	5	4	2	2	—	1	1	3	—
2	2	4	2	8	1	5	—	5	—	3	2	2	1	—	—
3	3	6	2	3	1	3	3	1	4	2	1	1	—	—	1
4	5	15	11	8	10	6	6	5	3	4	7	4	5	7	—
5	3	7	6	10	2	10	6	8	3	4	4	6	3	5	—
6	4	4	5	1	1	8	7	2	2	4	2	4	—	—	—
7	4	4	3	3	2	—	—	4	—	3	3	—	1	3	—
8	5	2	1	4	3	2	—	2	1	2	1	—	—	—	—
1	—	2	3	1	2	2	—	2	1	—	—	2	1	1	—
2	7	3	3	2	5	1	2	4	2	4	1	2	1	1	—
3	5	7	5	5	7	5	8	9	2	11	2	3	—	4	—

町 丁	72 歳		73 歳		74 歳		75 歳		76 歳		77 歳		78 歳		
	男	女	男	女	男	女	男	女	男	女	男	女	男	女	
大 崎	4	3	7	6	9	4	10	3	7	9	6	4	3	2	3
5	1	—	1	2	—	—	1	—	1	2	—	1	1	—	—
東大井	1	9	7	7	6	6	4	3	1	4	1	1	2	1	3
2	6	10	8	4	9	9	4	6	6	8	4	3	4	4	9
3	11	8	13	8	13	13	9	13	12	6	7	9	6	6	6
4	7	5	2	1	3	2	2	1	1	2	4	2	—	2	—
5	8	7	3	8	7	9	3	5	3	5	2	4	3	5	5
6	6	9	6	2	5	8	10	4	4	4	3	2	3	4	4
南大井	1	1	4	3	3	6	9	3	1	2	3	4	6	4	2
2	2	—	1	3	—	2	1	1	2	—	—	1	—	1	—
3	4	3	3	6	3	5	2	7	3	7	4	3	1	1	1
4	8	9	8	5	6	5	2	5	6	4	3	1	1	4	—
5	6	5	10	10	5	5	8	2	2	4	3	3	5	5	5
6	4	4	2	7	7	4	3	6	2	4	3	3	1	4	—
勝 島	1	2	2	—	1	1	1	—	1	—	—	2	1	—	—
2	—	—	—	—	2	—	—	—	1	—	—	1	1	—	—
大 井	1	10	8	7	11	10	12	1	9	5	7	4	5	4	4
2	8	10	12	8	6	9	6	9	3	13	6	7	6	7	—
3	7	8	6	10	14	15	5	12	3	10	9	4	—	2	—
4	2	12	11	14	6	13	5	9	8	8	8	10	3	4	—
5	8	8	5	9	5	10	11	4	8	7	3	10	8	7	—
6	1	4	5	6	2	4	5	4	5	9	4	1	1	1	—
7	7	13	8	5	4	7	5	11	4	7	8	3	3	4	—
西大井	1	6	2	3	4	4	8	2	3	—	5	4	2	1	—
2	10	10	11	12	6	8	9	9	8	7	4	5	6	7	—
3	4	8	2	6	9	3	2	2	3	1	2	4	—	1	—
4	6	12	9	8	3	6	4	7	4	6	3	6	5	2	—
5	6	10	10	4	8	13	4	8	3	3	2	5	5	6	—
6	2	10	8	7	4	7	7	4	4	5	4	5	3	4	—
小山台	1	10	19	5	14	7	6	4	4	4	8	6	9	4	9
2	3	1	3	3	3	3	—	1	—	—	—	—	3	1	—
小 山	1	3	8	3	3	3	—	3	4	1	3	1	3	—	1
2	5	10	5	9	5	6	9	10	7	4	1	5	7	5	—
3	8	4	6	5	7	2	4	4	3	6	2	3	2	5	—
4	6	4	8	8	7	7	5	6	4	6	5	2	1	3	—
5	7	6	3	11	1	7	3	6	1	4	1	3	3	6	—
6	16	9	6	11	10	7	8	5	10	9	6	5	3	7	—
7	3	5	1	8	1	5	1	5	1	3	1	3	1	3	—
荏 原	1	4	7	5	2	2	3	3	7	3	5	3	8	6	2
2	1	11	4	6	3	4	7	7	3	1	3	8	1	3	—
3	7	2	6	4	2	2	8	4	4	1	3	3	1	2	—
4	6	6	10	5	9	7	9	1	8	8	—	6	1	2	—
5	5	6	3	11	3	6	4	6	2	5	2	8	—	2	—
6	5	14	6	8	7	8	6	3	8	7	3	1	2	6	—
7	3	9	8	9	1	7	2	1	2	5	5	3	2	3	—

79 歳		80 歳		81 歳		82 歳		83 歳		84 歳		85 歳		86 歳	
男	女	男	女	男	女	男	女	男	女	男	女	男	女	男	女
2	2	3	5	3	4	2	2	1	2	—	3	—	3	—	—
—	—	—	—	—	—	—	1	1	—	—	—	—	—	—	—
2	1	1	4	1	2	1	—	1	4	1	—	—	—	—	1
1	6	3	5	3	4	1	5	2	3	—	1	3	6	—	1
4	4	3	1	3	2	5	1	1	3	2	3	1	2	1	1
—	4	3	2	—	2	—	—	—	1	1	1	—	—	—	—
7	4	1	3	—	2	—	—	2	1	1	2	—	1	—	—
2	3	—	4	1	—	—	3	—	—	—	3	—	—	—	1
2	1	3	3	—	1	2	4	—	1	1	—	—	2	2	—
—	—	—	—	—	—	—	—	—	—	—	—	—	—	—	1
2	3	2	5	1	—	1	2	—	—	—	—	—	—	—	1
—	1	2	4	4	—	2	2	—	—	—	—	—	—	1	—
3	5	1	—	3	2	1	3	—	3	—	—	—	1	2	1
2	2	3	6	1	2	1	—	1	4	1	1	1	—	1	—
1	2	—	1	—	—	—	—	—	—	—	—	—	—	—	—
—	—	—	2	—	—	—	—	—	1	—	—	—	—	—	—
7	3	—	4	—	5	1	5	1	5	2	1	5	2	1	—
3	6	4	6	—	3	4	6	3	4	—	2	1	2	—	1
3	6	2	7	—	4	3	5	2	3	2	3	—	3	—	1
1	7	—	4	—	—	1	1	—	2	1	2	—	1	—	2
1	4	6	5	3	3	1	2	2	4	2	3	2	—	3	2
—	1	2	2	2	3	—	3	—	1	2	1	1	2	—	1
3	8	3	1	1	—	—	—	—	3	4	3	1	2	—	—
4	4	4	—	4	1	5	1	1	3	—	1	2	3	—	2
3	5	—	3	1	—	3	2	1	2	—	1	—	1	—	1
4	4	6	—	3	1	—	4	2	1	3	1	2	—	2	—
1	5	4	3	1	5	4	3	1	5	4	3	2	1	3	—
2	—	1	5	3	2	1	—	—	4	1	—	4	1	4	—
3	4	5	6	3	5	2	3	4	2	3	4	2	2	—	1
1	3	1	3	—	—	—	—	—	1	2	—	—	—	—	1
1	3	8	3	3	3	—	3	4	1	3	1	3	—	1	—
2	5	10	5	9	5	6	9	10	7	4	1	5	7	5	—
3	8	4	6	5	7	2	4	4	3	6	2	3	2	5	—
4	6	4	8	8	7	7	5	6	4	6	5	2	1	3	—
5	7	6	3	11	1	7	3	6	1	4	1	3	3	6	—
6	16	9	6	11	10	7	8	5	10	9	6	5	3	7	—
7	3	5	1	8	1	5	1	5	1	3	1	3	1	3	—
荏 原	1	4	7	5	2	2	3	3	7	3	5	3	8	6	2
2	1	11	4	6	3	4	7	7	3	1	3	8	1	3	—
3	7	2	6	4	2	2	8	4	4	1	3	3	1	2	—
4	6	6	10	5	9	7	9	1	8	8	—	6	1	2	—
5	5	6	3	11	3	6	4	6	2	5	2	8	—	2	—
6	5	14	6	8	7	8	6	3	8	7	3	1	2	6	—
7	3	9	8	9	1	7	2	1	2	5	5	3	2	3	—

町 丁	72 歳		73 歳		74 歳		75 歳		76 歳		77 歳		78 歳	
	男	女	男	女	男	女	男	女	男	女	男	女	男	女
平塚 1	7	5	5	11	6	6	5	7	6	7	3	5	2	1
平塚 2	9	7	5	8	4	10	1	4	3	7	5	3	1	5
平塚 3	6	3	8	8	4	7	6	3	3	3	3	6	2	6
旗の台 1	1	2	—	2	2	3	2	2	2	2	6	2	—	1
旗の台 2	7	8	3	6	4	6	5	2	—	6	2	1	1	3
旗の台 3	4	4	6	6	8	5	—	5	3	6	7	3	3	2
旗の台 4	6	11	4	8	5	8	5	7	2	5	2	5	3	4
旗の台 5	8	7	9	12	4	13	7	8	5	6	3	2	5	9
旗の台 6	9	15	10	10	10	12	2	5	8	5	3	7	3	2
中延 1	3	3	5	7	3	3	4	3	5	3	2	2	1	4
中延 2	10	11	3	8	6	5	7	8	3	3	7	6	2	3
中延 3	4	6	6	6	3	4	2	—	3	4	1	4	3	1
中延 4	10	9	5	13	4	4	6	2	9	2	2	4	5	3
中延 5	5	6	6	7	9	7	6	4	3	3	3	5	5	4
中延 6	4	7	4	8	3	6	7	4	4	2	2	4	5	3
西中延 1	6	3	6	7	4	3	3	3	4	3	2	3	2	6
西中延 2	17	17	4	9	6	8	10	2	9	7	6	4	7	1
西中延 3	4	2	7	10	6	4	—	4	3	6	4	1	3	4
東中延 1	7	5	4	3	2	3	4	6	7	4	3	3	—	5
東中延 2	6	9	2	3	9	7	1	6	1	5	3	4	1	—
戸越 1	11	23	9	9	2	6	8	4	5	5	6	9	3	9
戸越 2	7	4	5	2	5	2	5	3	5	1	2	1	1	1
戸越 3	4	3	3	7	2	4	3	9	5	13	2	4	4	1
戸越 4	5	12	4	11	11	11	5	8	5	6	3	3	2	2
戸越 5	5	7	4	7	4	6	—	3	3	6	3	6	2	4
戸越 6	6	12	4	9	11	11	8	11	8	6	8	5	2	6
豊町 1	6	9	7	10	10	5	6	11	8	3	3	4	1	2
豊町 2	2	10	6	9	5	11	3	10	3	7	3	5	7	6
豊町 3	5	4	4	4	3	4	4	4	—	2	1	3	2	4
豊町 4	9	9	5	9	9	6	3	9	2	13	2	7	3	9
豊町 5	5	10	6	6	2	6	7	5	9	3	1	4	—	3
豊町 6	15	11	8	9	1	14	8	8	5	8	2	5	3	10
二葉 1	12	13	12	9	7	12	11	12	12	11	5	8	5	7
二葉 2	5	10	8	9	9	5	7	10	6	6	3	2	6	3
二葉 3	8	6	10	8	7	8	6	4	5	4	2	3	1	5
二葉 4	6	7	6	9	4	8	6	7	5	7	4	4	4	7

79 歳		80 歳		81 歳		82 歳		83 歳		84 歳		85 歳		86 歳	
男	女	男	女	男	女	男	女	男	女	男	女	男	女	男	女
2	—	5	3	1	4	2	2	2	1	1	1	—	1	—	1
6	3	1	4	3	2	1	1	1	1	1	1	2	—	—	—
3	2	—	1	1	2	4	2	2	2	—	2	—	3	1	—
1	2	1	2	—	1	—	—	1	1	—	1	—	—	2	1
2	3	1	3	2	2	2	1	3	1	2	1	—	1	—	—
1	1	1	1	1	—	1	1	2	1	1	2	2	—	—	1
3	2	1	4	1	4	2	2	1	1	1	4	1	1	—	1
3	4	4	5	1	4	2	4	3	1	2	6	—	—	1	1
6	4	6	6	6	6	6	6	2	5	4	3	3	2	2	1
1	—	4	3	4	1	—	—	—	1	—	1	—	1	1	—
1	3	2	3	3	2	2	—	—	—	—	2	—	1	—	—
3	4	1	2	—	—	—	2	—	1	—	2	1	—	—	—
2	4	4	4	1	—	1	4	3	2	1	1	1	1	1	—
1	4	2	1	1	4	—	2	1	—	—	3	—	—	—	1
3	3	2	3	—	1	—	1	2	1	—	—	1	1	—	—
3	4	2	2	1	—	1	1	—	—	1	—	—	1	—	2
—	4	4	4	2	1	1	1	3	1	1	2	1	—	—	—
1	3	4	3	1	1	1	2	—	4	1	—	1	—	—	—
2	—	4	3	—	1	1	3	—	—	—	—	—	2	—	1
4	1	2	2	—	1	1	—	1	—	—	1	—	—	—	—
4	3	1	4	—	2	1	1	—	2	2	3	1	—	1	2
1	4	—	2	2	2	—	2	1	1	—	1	1	1	1	—
1	5	2	—	—	2	1	1	1	—	—	1	1	1	1	—
1	2	2	2	1	1	5	2	—	1	—	2	—	1	1	1
7	3	3	4	—	—	—	2	1	1	—	1	2	1	—	1
1	3	3	3	1	—	1	1	2	2	1	2	—	2	1	—
3	—	7	3	1	4	2	1	3	1	1	1	2	1	—	2
2	6	2	5	—	2	1	3	—	3	1	2	1	—	1	—
1	1	2	1	—	1	1	—	3	1	1	2	—	3	—	1
4	3	4	—	2	5	4	1	2	—	1	2	—	1	2	—
2	2	1	—	—	—	—	—	—	1	3	2	—	—	—	—
4	4	3	7	2	5	1	—	—	3	—	1	—	2	—	1
4	8	6	2	3	7	1	4	3	3	—	1	—	2	3	—
3	4	2	2	—	1	1	2	1	3	1	1	1	1	—	—
—	1	1	—	1	1	3	1	1	2	—	6	—	—	—	—
2	4	2	2	1	1	3	1	1	1	—	1	—	—	—	—

6 住民基本台帳による年齢階層別人口の推移

(各年1月1日)

年 令	昭 和 44 年	45	46	47	48
総 数	396,558	391,703	388,122	381,143	374,534
幼 年 人 口	71,669	70,661	70,757	70,274	69,879
0歳～ 4歳	29,373	28,939	28,510	28,810	27,948
5 ～ 9	22,202	22,237	22,848	22,037	22,409
10 ～ 14	20,094	19,485	19,399	19,427	19,522
生 産 年 令 人 口	303,313	298,242	293,966	287,029	279,947
15 ～ 19	37,724	31,612	29,023	26,905	24,995
20 ～ 24	58,491	60,107	61,169	59,815	54,387
25 ～ 29	51,459	51,347	47,798	43,311	44,046
30 ～ 34	37,056	35,692	34,728	34,602	33,861
35 ～ 39	29,783	29,623	30,015	29,706	29,266
40 ～ 44	24,981	25,259	25,584	25,648	25,610
45 ～ 49	19,875	20,149	20,936	21,555	22,153
50 ～ 54	17,147	16,983	17,102	17,346	17,428
55 ～ 59	14,858	15,181	15,283	15,247	15,386
60 ～ 64	11,939	12,289	12,328	12,894	12,815
老 年 人 口	21,576	22,800	23,399	23,840	24,708
65 ～ 69	9,840	10,030	10,158	9,797	9,950
70 ～ 74	6,484	6,969	7,247	7,578	7,794
75 ～ 79	3,268	3,591	3,710	4,067	4,320
80 ～ 84	1,462	1,615	1,641	1,745	1,923
85 ～ 89	429	491	513	533	589
90 ～ 94	81	98	123	113	120
95 ～ 99	2	6	6	7	12
100歳以上	—	—	1	—	—

7 戸 籍 諸 届 出 件 数

年および月次	乳 児 死 亡 数			死 産 数				婚 姻 届 出 数	離 婚 届 出 数
	総 数	男	女	総 数	男	女	不 詳		
昭 和 38 年	103	53	50	714	369	292	53	5,675	390
39	108	64	44	667	325	286	56	5,741	401
40	103	570	271	230	69	5,811	469
41	70	39	31	525	267	208	50	5,532	519
42	83	45	38	612	283	256	73	5,422	480
43	535	245	205	85	5,353	487
44	73	51	22	542	244	182	116	5,118	483
45	68	33	35	525	234	169	122	5,150	514
46	88	45	43	514	224	159	131	5,192	510
47	48	29	19	409	169	134	106	5,176	572
1 月	9	5	4	34	14	6	14	288	43
2	4	3	1	39	18	13	8	354	42
3	2	2	—	33	11	14	8	567	50
4	1	1	—	36	18	10	8	550	41
5	5	4	1	37	12	12	13	621	41
6	4	2	2	30	16	8	6	446	47
7	5	1	4	35	13	13	9	252	43
8	7	3	4	41	13	16	12	213	52
9	3	3	—	29	12	8	9	230	57
10	4	3	1	31	16	10	5	483	52
11	3	2	1	39	16	17	6	624	56
12	1	—	1	25	10	7	8	548	48

注) 1. 乳児とは1年未満の者。

2. 死産とは妊娠4ヶ月以上の死産児である。

8 人 口

増 (△)		減		計男女		△ 3,581	△ 6,979	△ 6,609	△ 598	△ 451	△ 1,384	1,666		
						△ 2,169	△ 4,750	△ 3,812	△ 441	△ 259	△ 887	717		
						△ 1,412	△ 2,229	△ 2,797	△ 157	△ 192	△ 497	949		
区 分		昭和45年	46	47	1 月	2	3	4						
記 載	総 計	計男女	64,324	64,055	59,292	4,001	4,300	7,079	7,669					
			34,024	33,232	30,822	2,126	2,216	3,526	3,868					
			30,300	30,823	28,470	1,875	2,084	3,553	3,801					
	転 入	都 外	計男女	24,067	24,392	22,795	1,402	1,486	3,428	4,352				
				12,876	12,765	11,954	792	767	1,643	2,204				
				11,191	11,627	10,841	610	719	1,785	2,148				
	転 入	都 内	計男女	20,779	20,364	17,743	1,272	1,407	2,012	1,811				
				11,121	10,503	9,286	668	745	1,027	932				
				9,658	9,861	8,457	604	662	985	879				
	転 入	前住所なし および 国外より	計男女	996	1,013	652	66	57	113	28				
				578	565	365	37	30	64	13				
				418	448	287	29	27	49	15				
転 居	計男女	9,239	9,751	9,735	658	686	888	918						
		4,812	4,968	4,835	327	352	464	452						
		4,427	4,783	4,900	331	334	424	466						
転 出	生	計男女	7,450	7,304	7,040	554	629	583	515					
			3,808	3,792	3,586	270	299	301	244					
			3,642	3,512	3,454	284	330	282	271					
そ の 他	計男女	1,793	1,231	1,327	49	35	55	45						
		829	639	796	32	23	27	23						
		964	592	531	17	12	28	22						
消 除	総 計	計男女	67,905	71,034	65,901	4,599	4,751	8,463	6,003					
			36,193	37,982	34,634	2,567	2,475	4,413	3,151					
			31,712	33,052	31,267	2,032	2,276	4,050	2,852					
	転 出	都 外	計男女	32,182	31,554	30,389	2,035	2,187	4,565	2,724				
				17,439	17,097	16,342	1,155	1,170	2,454	1,467				
				14,743	14,457	14,047	880	1,017	2,111	1,257				
	転 出	都 内	計男女	23,253	23,478	21,973	1,481	1,638	2,649	2,174				
				12,103	12,075	11,141	786	840	1,316	1,126				
				11,150	11,403	10,832	695	798	1,333	1,048				
	転 出	国外移住	計男女	294	377	315	28	30	43	26				
				143	199	160	19	13	14	14				
				151	178	155	9	17	27	12				
転 居	計男女	9,046	9,527	9,539	681	629	915	859						
		4,689	4,851	4,764	380	305	472	420						
		4,357	4,676	4,775	301	324	443	439						
死	計男女	2,107	1,988	1,926	172	192	200	145						
		1,175	1,088	1,035	87	101	97	78						
		932	900	891	85	91	103	67						
そ の 他	計男女	1,023	4,110	1,759	202	75	91	75						
		644	2,672	1,192	140	46	58	46						
		379	1,438	567	62	29	33	29						

移 動

△ 434		△ 800		△ 1,259		△ 785		△ 591		△ 580		△ 883		△ 510	
△ 211		△ 418		△ 582		△ 392		△ 301		△ 196		△ 524		△ 318	
△ 223		△ 382		△ 677		△ 393		△ 290		△ 384		△ 359		△ 192	
5		6		7		8		9		10		11		12	
5,300		4,050		3,641		4,815		4,218		4,594		4,576		5,049	
2,808		2,131		1,981		2,526		2,211		2,437		2,335		2,657	
2,492		1,919		1,660		2,289		2,007		2,157		2,241		2,392	
2,249		1,438		1,202		1,438		1,363		1,535		1,571		1,331	
1,251		761		675		797		750		843		784		687	
998		677		527		641		613		692		787		644	
1,581		1,234		1,167		1,483		1,402		1,546		1,466		1,362	
826		662		647		769		753		827		753		677	
755		572		520		714		649		719		713		685	
46		45		39		45		44		62		56		51	
26		31		19		26		26		37		28		28	
20		14		20		19		18		25		28		23	
765		741		631		1,133		787		840		901		787	
374		377		334		547		367		414		441		386	
391		364		297		586		420		426		460		401	
598		547		574		674		595		585		546		640	
297		271		292		363		298		301		304		346	
301		276		282		311		297		284		242		294	
61		45		28		42		27		26		36		878	
34		29		14		24		17		15		25		583	
27		16		14		18		10		11		11		345	
5,734		4,850		4,900		5,600		4,809		5,174		5,459		5,559	
3,019		2,549		2,563		2,918		2,512		2,633		2,859		2,975	
2,715		2,301		2,337		2,682		2,297		2,541		2,600		2,584	
2,681		2,220		2,423		2,477		2,254		2,362		2,199		2,262	
1,455		1,206		1,296		1,327		1,239		1,227		1,153		1,193	
1,226		1,014		1,127		1,150		1,015		1,135		1,046		1,069	
2,089		1,649		1,661		1,740		1,641		1,740		1,882		1,629	
1,068		836		827		904		833		859		947		799	
1,021		813		834		836		808		881		935		830	
29		13		26		27		8		22		30		33	
9		8		14		18		4		14		17		14	
20		5		12		9		4		8		13		19	
731		740		607		1,156		744		845		905		727	
365		373		320		557		347		418		444		363	
366		367		287		599		397		427		461		364	
149		164		154		158		130		144		153		165	
82		81		85		85		68		79		95		97	
67		83		69		73		62		65		58		68	
55		64		29		42		32		61		290		743	
40		45		21		27		21		36		203		509	
15		19		8		15		11		25		87		234	

9 各都道府県より品川区へ転入した従前地別人口

(昭和47年)

従前の住所地	転入者数			従前の住所地	転入者数		
	総数	男	女		総数	男	女
総数	41,190	21,605	19,585	滋賀県	40	26	14
北海道	1,087	626	461	京都府	177	102	75
青森県	444	212	232	大阪府	761	472	289
岩手県	499	247	252	兵庫県	471	282	189
宮城県	594	313	281	奈良県	56	32	24
秋田県	484	226	258	和歌山県	61	31	30
山形県	403	182	221	鳥取県	44	24	20
福島県	812	378	434	島根県	60	33	27
茨城県	810	386	424	岡山県	141	84	57
栃木県	492	242	250	広島県	301	177	124
群馬県	407	177	230	山口県	183	89	94
埼玉県	1,690	913	777	徳島県	72	40	32
千葉県	1,437	750	687	香川県	78	31	47
東京都	17,743	9,286	8,457	愛媛県	115	63	52
神奈川県	5,103	2,779	2,324	高知県	81	45	36
新潟県	781	332	449	福岡県	597	359	238
富山県	129	66	63	佐賀県	159	67	92
石川県	149	82	67	長崎県	272	132	140
福井県	72	40	32	熊本県	264	123	141
山梨県	294	129	165	大分県	137	64	73
長野県	556	256	300	宮崎県	205	109	96
岐阜県	121	68	53	鹿児島県	522	245	277
静岡県	747	413	334	沖縄県	259	127	132
愛知県	544	328	216	国外	326	161	165
三重県	84	52	32	従前の住所なし	326	204	122

下欄の各都市については、それぞれの都市のある都道府県からの転入者のうち、それぞれの都市からの転入者を再掲したものである。

札幌市	243	151	92	京都市	124	75	49
東京都の区部	15,068	8,351	7,717	大阪市	259	167	92
横浜市	2,184	1,241	943	神戸市	149	90	59
川崎市	1,163	605	558	北九州市	155	103	52
名古屋市	307	190	117	福岡市	119	72	47

10 外国人登録国籍別人口

(各年12月31日)

国 籍	昭 和 43 年	44	45	46	47
総 数	3,529	3,486	3,575	3,608	3,645
朝鮮および韓国	2,364	2,337	2,350	2,314	2,310
中 国	607	584	592	621	565
米 国	200	201	228	209	195
ド イ ツ	52	56	65	94	107
インドネシア	32	35	34	60	64
英 国	61	69	57	49	53
ス ペ イ ン	20	18	19	18	10
カ ナ ダ	10	16	15	17	17
イ タ リ ア	3	2	8	15	12
パキスタン	…	…	…	14	6
タ イ	18	15	14	13	9
オーストラリア	16	18	22	12	8
ヴ ェ ト ナ ム	6	6	14	12	19
ブ ラ ジ ル	3	6	10	10	15
フ ラ ン ス	22	6	3	10	18
ス イ ス	15	14	18	10	21
ビ ル マ	…	…	4	9	6
イ ン ド	4	3	5	9	13
オ ラ ン ダ	7	5	6	8	6
フ ィ リ ピ ン	13	7	9	8	10
ニュージーランド	5	5	6	7	3
デンマーク	7	7	7	7	8
セ イ ロ ン	…	…	…	6	—
イスラエル	4	8	4	6	7
マレーシア	1	2	7	6	14
チェコスロヴァ キア	…	…	…	5	4
イ ラ ン	5	5	5	5	5
南アフリカ	…	…	5	5	6
アイスランド	…	…	…	4	—
ポルトガル	5	5	6	4	4
ベルギー	3	3	3	3	1
ボリヴィア	…	…	…	3	5
ネパール	…	…	…	3	2
ユーゴスラヴィ ア	5	9	7	3	2
無 国 籍	11	7	26	11	81
そ の 他	30	37	26	18	39

11 住民基本台帳による年令

(各年1月)

住民基本台帳登録人口の推移

右図のグラフより昭和35年から昭和48年まで(各年1月1日現在)の人口の推移をみると昭和39年以前と以後では大きな変化がある。

即ち昭和35年から昭和39年までは年平均3,000人の人口増があったが、昭和39年以後昭和48年までは年平均4,400人の減となってきた。

これは社会増人口の減少が原因と思われ今後の品川区の人口構造にも影響があるので昭和49年から昭和58年までの10年間に
ついて人口及び性別、年令構造を適確には握るため推計を行った。

昭和44年から昭和48年までの各年1月1日現在における年令別、男女別構造の変化を次の①~③式により昭和58年までの変化傾向を推計し、これを更に昭和44年から昭和48年までの各年1月1日における年令別性別比(男女の比率)で補正した。

α →年令 β →年度

$$X_{\beta}^{\alpha} = X_{\beta-1}^{\alpha-1} (1 - \frac{\alpha-1}{\beta-1} \text{死亡率}) \pm \text{社会増減数} \dots\dots\dots ①$$

$$\text{社会増減数} = X_{\beta}^{\alpha} - X_{\beta-1}^{\alpha-1} (1 - \frac{\alpha-1}{\beta-1} \text{死亡率}) \dots\dots\dots ②$$

$$\text{社会増減比率} = \frac{\text{社会増減数}}{X_{\beta-1}^{\alpha-1} (1 - \frac{\alpha-1}{\beta-1} \text{死亡率})} \dots\dots\dots ③$$

年令	昭和47年			48			49		
	総数	男	女	総数	男	女	総数	男	女
総数	381,143	191,984	189,159	374,534	188,172	186,362	367,666	184,303	183,363
0~4歳	28,810	14,805	14,005	27,948	14,387	13,561	27,115	13,939	13,176
0	6,117	3,175	2,942	5,880	3,007	2,873	5,700	2,925	2,775
1	6,085	3,083	3,002	5,912	3,048	2,864	5,654	2,883	2,771
2	5,791	3,051	2,740	5,583	2,844	2,739	5,482	2,838	2,644
3	5,451	2,797	2,654	5,420	2,850	2,570	5,166	2,619	2,547
4	5,366	2,699	2,667	5,153	2,638	2,515	5,113	2,674	2,439
5~9	22,037	11,295	10,742	22,409	11,398	11,011	22,602	11,502	11,100
5	4,116	2,115	2,001	5,172	2,593	2,579	4,909	2,513	2,396
6	4,954	2,552	2,402	3,921	2,020	1,901	4,993	2,502	2,491
7	4,589	2,360	2,229	4,734	2,399	2,335	3,778	1,950	1,828
8	4,272	2,180	2,092	4,438	2,265	2,173	4,597	2,330	2,267
9	4,106	2,088	2,018	4,144	2,121	2,023	4,325	2,207	2,118
10~14	19,427	9,953	9,474	19,522	9,974	9,548	19,425	9,935	9,490
10	4,063	2,100	1,963	4,040	2,034	2,006	4,031	2,075	1,956
11	3,940	2,016	1,924	3,962	2,052	1,910	3,939	1,975	1,964
12	3,923	2,011	1,912	3,860	1,965	1,895	3,878	2,011	1,867
13	3,818	1,930	1,888	3,858	1,979	1,879	3,778	1,920	1,858
14	3,683	1,896	1,787	3,802	1,944	1,858	3,799	1,954	1,845
15~19	26,905	13,700	13,205	24,995	12,738	12,257	23,667	12,184	11,483
15	3,848	1,972	1,876	3,749	1,962	1,787	3,949	2,055	1,894
16	4,347	2,350	1,997	4,015	2,102	1,913	3,996	2,158	1,838

別, 男女別将来人口の推計

(各年1月1日)

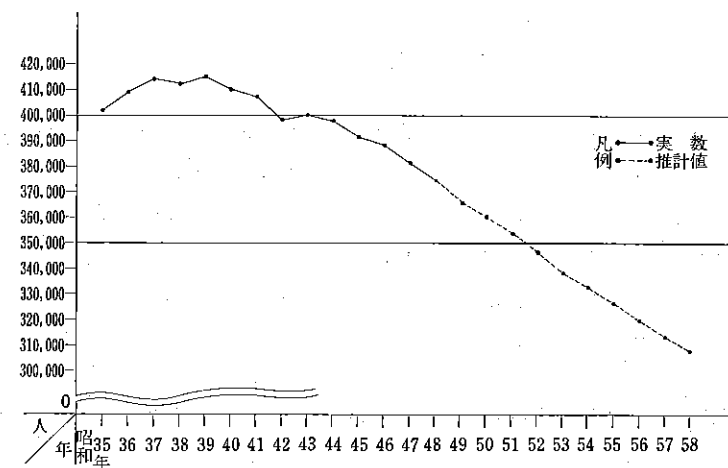

年令	50			51			52		
	総数	男	女	総数	男	女	総数	男	女
総数	360,875	180,670	180,205	353,623	176,581	177,042	346,458	172,527	173,931
0~4歳	26,179	13,379	12,800	25,329	12,947	12,382	24,413	12,433	11,980
0	5,504	2,817	2,687	5,309	2,709	2,600	5,114	2,601	2,513
1	5,484	2,805	2,679	5,295	2,701	2,594	5,107	2,597	2,510
2	5,242	2,684	2,558	5,086	2,611	2,475	4,910	2,514	2,396
3	5,073	2,614	2,459	4,851	2,472	2,379	4,703	2,400	2,303
4	4,876	2,459	2,417	4,788	2,454	2,334	4,579	2,321	2,258
5~9	22,568	11,551	11,017	22,149	11,332	10,817	22,553	11,530	11,023
5	4,870	2,546	2,324	4,645	2,342	2,303	4,561	2,337	2,224
6	4,739	2,425	2,314	4,701	2,457	2,244	4,484	2,260	2,224
7	4,811	2,416	2,395	4,567	2,342	2,225	4,531	2,373	2,158
8	3,668	1,894	1,774	4,662	2,346	2,316	4,435	2,275	2,160
9	4,480	2,270	2,210	3,574	1,845	1,729	4,542	2,285	2,257
10~14	19,508	9,970	9,538	19,823	10,122	9,701	19,230	9,813	9,417
10	4,209	2,158	2,051	4,359	2,219	2,140	3,479	1,805	1,674
11	3,930	2,015	1,915	4,104	2,096	2,008	4,250	2,155	2,095
12	3,856	1,936	1,920	3,847	1,975	1,872	4,018	2,055	1,963
13	3,796	1,965	1,831	3,775	1,892	1,883	3,766	1,930	1,836
14	3,717	1,896	1,821	3,738	1,940	1,798	3,717	1,868	1,849
15~19	22,942	11,795	11,147	22,571	11,526	11,045	22,694	11,701	10,993
15	3,946	2,065	1,881	3,860	2,004	1,856	3,884	2,051	1,833
16	4,208	2,260	1,948	4,206	2,271	1,935	4,113	2,204	1,909

年 令	昭 和 47 年			48			49		
	総 数	男	女	総 数	男	女	総 数	男	女
17	4,520	2,429	2,091	4,368	2,348	2,020	4,027	2,063	1,964
18	5,704	2,864	2,840	5,316	2,751	2,565	4,897	2,549	2,348
19	8,486	4,085	4,401	7,547	3,575	3,972	6,798	3,359	3,439
20 ~ 24	59,815	32,000	27,815	54,387	28,838	25,549	49,060	25,687	23,373
20	9,621	4,795	4,826	9,046	4,460	4,586	8,034	3,861	4,173
21	11,166	5,852	5,314	9,768	4,954	4,814	9,151	4,651	4,500
22	13,172	7,020	6,152	10,931	5,817	5,114	9,716	5,067	4,649
23	12,812	6,997	5,815	12,543	6,901	5,642	10,312	5,532	4,780
24	13,044	7,336	5,708	12,099	6,706	5,393	11,847	6,576	5,271
25 ~ 29	43,311	24,620	18,691	44,046	24,981	19,065	43,968	24,838	19,130
25	8,698	5,016	3,682	12,114	6,824	5,290	11,503	6,459	5,044
26	7,530	4,272	3,258	8,071	4,673	3,398	11,175	6,326	4,849
27	9,173	5,266	3,907	6,938	3,909	3,029	7,390	4,283	3,107
28	9,503	5,370	4,133	8,239	4,654	3,585	6,380	3,556	2,824
29	8,407	4,696	3,711	8,684	4,921	3,763	7,520	4,214	3,306
30 ~ 34	34,602	18,214	16,388	33,861	18,049	15,812	34,313	18,402	15,911
30	8,398	4,552	3,846	7,755	4,213	3,542	7,949	4,453	3,496
31	7,445	3,957	3,488	7,744	4,138	3,606	7,094	3,767	3,327
32	6,267	3,340	2,927	6,856	3,651	3,205	7,205	3,797	3,408
33	5,931	3,101	2,830	5,897	3,138	2,759	6,463	3,428	3,035
34	6,561	3,264	3,297	5,609	2,909	2,700	5,602	2,957	2,645
35 ~ 39	29,706	14,501	15,205	29,266	14,289	14,977	28,190	13,853	14,337
35	6,188	3,097	3,091	6,165	3,049	3,116	5,277	2,681	2,596
36	6,553	3,245	3,308	5,912	2,954	2,958	5,923	2,893	3,030
37	5,575	2,689	2,886	6,269	3,073	3,196	5,680	2,797	2,883
38	5,712	2,718	2,994	5,389	2,590	2,799	6,096	2,991	3,105
39	5,678	2,752	2,926	5,531	2,623	2,908	5,214	2,491	2,723
40 ~ 44	25,648	12,068	13,580	25,610	12,096	13,514	25,605	12,102	13,503
40	5,431	2,630	2,801	5,513	2,650	2,863	5,384	2,531	2,853
41	5,302	2,484	2,818	5,250	2,502	2,748	5,439	2,582	2,857
42	4,947	2,343	2,604	5,118	2,385	2,733	5,112	2,427	2,685
43	5,067	2,352	2,715	4,797	2,271	2,526	4,977	2,330	2,647
44	4,901	2,259	2,642	4,932	2,288	2,644	4,693	2,232	2,461

50			51			52		
総 数	男	女	総 数	男	女	総 数	男	女
4,005	2,118	1,887	4,218	2,218	2,000	4,216	2,230	1,986
4,522	2,239	2,283	4,492	2,299	2,193	4,733	2,408	2,325
6,261	3,113	3,148	5,795	2,734	3,061	5,748	2,808	2,940
43,365	22,501	20,864	39,306	20,380	18,926	35,927	18,555	17,372
7,241	3,628	3,613	6,669	3,362	3,307	6,167	2,952	3,215
8,120	4,026	4,094	7,329	3,784	3,545	6,751	3,506	3,245
9,102	4,757	4,345	8,071	4,118	3,953	7,293	3,870	3,423
9,165	4,819	4,346	8,585	4,524	4,061	7,611	3,916	3,695
9,737	5,271	4,466	8,652	4,592	4,060	8,105	4,311	3,794
45,061	25,573	19,488	45,275	25,547	19,728	44,071	24,559	19,512
11,264	6,334	4,930	9,254	5,077	4,177	8,220	4,423	3,797
10,950	6,326	4,624	10,390	5,871	4,519	8,536	4,707	3,829
10,231	5,797	4,434	10,025	5,797	4,228	9,512	5,380	4,132
6,792	3,896	2,896	9,408	5,274	4,134	9,216	5,274	3,942
5,824	3,220	2,604	6,198	3,528	2,670	8,587	4,775	3,812
33,682	18,046	15,636	31,056	16,578	14,478	28,685	15,414	13,271
6,885	3,814	3,071	5,333	2,914	2,419	5,673	3,193	2,480
7,265	3,981	3,284	6,295	3,410	2,885	4,877	2,605	2,272
6,600	3,456	3,144	6,755	3,652	3,103	5,855	3,129	2,726
6,791	3,564	3,227	6,222	3,245	2,977	6,368	3,429	2,939
6,141	3,231	2,910	6,451	3,357	3,094	5,912	3,058	2,854
27,449	13,607	13,842	26,582	13,256	13,326	26,564	13,276	13,288
5,268	2,725	2,543	5,775	2,977	2,798	6,068	3,093	2,975
5,069	2,544	2,525	5,059	2,586	2,473	5,547	2,826	2,721
5,692	2,739	2,953	4,870	2,409	2,461	4,859	2,449	2,410
5,523	2,722	2,801	5,535	2,666	2,869	4,735	2,344	2,391
5,897	2,877	3,020	5,343	2,618	2,725	5,355	2,564	2,791
25,481	12,036	13,445	25,852	12,290	13,562	25,643	12,210	13,433
5,076	2,405	2,671	5,739	2,777	2,962	5,200	2,527	2,673
5,268	2,466	2,802	4,968	2,344	2,624	5,616	2,707	2,909
5,297	2,505	2,792	5,130	2,392	2,738	4,837	2,273	2,564
4,972	2,371	2,601	5,152	2,448	2,704	4,950	2,298	2,652
4,868	2,289	2,579	4,863	2,329	2,534	5,040	2,405	2,635

年 令	昭 和 47 年			48			49		
	総 数	男	女	総 数	男	女	総 数	男	女
45 ~ 49	21,555	9,681	11,874	22,153	10,130	12,023	22,628	10,420	12,208
45	4,817	2,214	2,603	4,824	2,244	2,580	4,819	2,247	2,572
46	4,656	2,118	2,538	4,689	2,162	2,527	4,752	2,209	2,543
47	4,236	1,948	2,288	4,558	2,064	2,494	4,575	2,105	2,470
48	4,010	1,798	2,212	4,107	1,870	2,237	4,431	2,008	2,428
49	3,836	1,603	2,233	3,975	1,790	2,185	4,051	1,856	2,195
50 ~ 54	17,346	7,510	9,836	17,428	7,445	9,983	17,839	7,604	10,235
50	3,850	1,614	2,236	3,747	1,585	2,162	3,876	1,742	2,134
51	3,667	1,577	2,090	3,730	1,554	2,176	3,630	1,537	2,093
52	3,380	1,412	1,968	3,577	1,526	2,051	3,630	1,507	2,123
53	3,128	1,412	1,716	3,320	1,385	1,935	3,485	1,483	2,002
54	3,321	1,495	1,826	3,054	1,395	1,659	3,218	1,335	1,883
55 ~ 59	15,247	7,046	8,201	15,386	7,010	8,376	15,003	6,790	8,213
55	3,113	1,453	1,660	3,229	1,442	1,787	2,961	1,360	1,601
56	3,201	1,469	1,732	3,019	1,399	1,620	3,189	1,388	1,801
57	3,132	1,474	1,658	3,113	1,423	1,690	2,914	1,343	1,571
58	3,048	1,387	1,661	3,027	1,394	1,633	3,005	1,352	1,653
59	2,753	1,263	1,490	2,998	1,352	1,646	2,934	1,347	1,587
60 ~ 64	12,894	5,845	7,049	12,815	5,831	6,984	12,991	5,888	7,103
60	2,769	1,265	1,504	2,692	1,227	1,465	2,895	1,306	1,589
61	2,600	1,182	1,418	2,689	1,222	1,467	2,607	1,177	1,430
62	2,625	1,179	1,446	2,519	1,155	1,364	2,610	1,182	1,428
63	2,474	1,137	1,337	2,544	1,147	1,397	2,434	1,125	1,309
64	2,426	1,082	1,344	2,371	1,080	1,291	2,445	1,098	1,347
65 ~ 69	9,797	4,585	5,212	9,950	4,582	5,368	10,049	4,586	5,463
65	1,853	929	924	2,324	1,054	1,270	2,267	1,032	1,235
66	2,148	964	1,184	1,781	869	912	2,268	1,006	1,262
67	2,001	936	1,065	2,072	920	1,152	1,701	825	876
68	1,946	894	1,052	1,919	903	1,016	1,980	873	1,107
69	1,849	862	987	1,854	836	1,018	1,833	850	983
70 ~ 74	7,578	3,438	4,140	7,794	3,488	4,306	7,833	3,479	4,354
70	1,846	850	996	1,752	814	938	1,758	783	975
71	1,616	721	895	1,751	789	962	1,647	753	894

年 令	50			51			52		
	総 数	男	女	総 数	男	女	総 数	男	女
45 ~ 49	22,789	10,585	12,204	22,800	10,673	12,127	22,796	10,763	12,033
45	4,585	2,191	2,394	4,756	2,248	2,508	4,752	2,287	2,465
46	4,748	2,212	2,536	4,518	2,158	2,360	4,685	2,213	2,472
47	4,637	2,151	2,486	4,633	2,154	2,479	4,409	2,102	2,307
48	4,447	2,042	2,405	4,507	2,087	2,420	4,504	2,090	2,414
49	4,372	1,989	2,383	4,386	2,026	2,360	4,446	2,071	2,375
50 ~ 54	18,153	7,881	10,272	18,616	8,188	10,428	19,025	8,537	10,488
50	3,951	1,807	2,144	4,264	1,936	2,328	4,277	1,972	2,305
51	3,754	1,689	2,065	3,828	1,753	2,075	4,130	1,877	2,253
52	3,533	1,491	2,042	3,652	1,638	2,014	3,724	1,700	2,024
53	3,538	1,465	2,073	3,443	1,449	1,994	3,558	1,592	1,966
54	3,377	1,429	1,948	3,429	1,412	2,017	3,336	1,396	1,940
55 ~ 59	14,844	6,524	8,320	14,877	6,399	8,478	15,142	6,335	8,807
55	3,118	1,301	1,817	3,272	1,392	1,880	3,322	1,376	1,946
56	2,923	1,309	1,614	3,084	1,252	1,832	3,235	1,340	1,895
57	3,078	1,332	1,746	2,822	1,257	1,565	2,977	1,201	1,776
58	2,813	1,276	1,537	2,974	1,266	1,708	2,726	1,195	1,531
59	2,912	1,306	1,606	2,725	1,232	1,493	2,882	1,223	1,659
60 ~ 64	13,029	5,921	7,108	13,147	5,934	7,213	12,999	5,852	7,147
60	2,834	1,302	1,532	2,812	1,262	1,550	2,632	1,191	1,441
61	2,804	1,253	1,551	2,744	1,249	1,495	2,724	1,211	1,513
62	2,530	1,138	1,392	2,722	1,212	1,510	2,663	1,208	1,455
63	2,523	1,152	1,371	2,445	1,109	1,336	2,631	1,181	1,450
64	2,338	1,076	1,262	2,424	1,102	1,322	2,349	1,061	1,288
65 ~ 69	10,237	4,594	5,643	10,256	4,607	5,649	10,705	4,746	5,959
65	2,339	1,050	1,289	2,236	1,028	1,208	2,339	1,074	1,265
66	2,214	986	1,228	2,283	1,002	1,281	2,183	982	1,201
67	2,167	954	1,213	2,116	936	1,180	2,182	951	1,231
68	1,624	782	842	2,070	904	1,166	2,022	888	1,134
69	1,893	822	1,071	1,551	737	814	1,979	851	1,128
70 ~ 74	7,832	3,479	4,353	7,880	3,459	4,421	7,511	3,312	4,199
70	1,737	795	942	1,795	769	1,026	1,470	690	780
71	1,654	724	930	1,633	735	898	1,689	711	978

年 令	昭 和 47 年			48			49		
	総 数	男	女	総 数	男	女	総 数	男	女
72	1,511	682	829	1,550	677	873	1,656	736	920
73	1,396	623	773	1,414	619	795	1,430	616	814
74	1,209	562	647	1,327	589	738	1,342	591	751
75 ~ 79	4,067	1,812	2,255	4,320	1,923	2,397	4,623	2,027	2,596
75	1,117	522	595	1,128	520	608	1,225	536	689
76	904	412	492	1,041	476	565	1,052	489	563
77	780	325	455	830	372	458	963	408	555
78	649	280	369	729	299	430	729	320	409
79	617	273	344	592	256	336	654	274	380
80 ~ 84	1,745	709	1,036	1,923	786	1,137	1,969	813	1,156
80	450	179	271	567	241	326	521	230	291
81	408	183	225	409	154	255	490	204	286
82	357	147	210	374	161	213	361	123	238
83	300	112	188	313	134	179	319	140	179
84	230	88	142	260	96	164	278	116	162
85 ~ 89	533	178	355	589	199	390	649	225	424
85	148	54	94	202	73	129	215	72	143
86	155	55	100	126	46	80	172	63	109
87	97	27	70	126	45	81	105	39	66
88	75	20	55	72	21	51	100	36	64
89	58	22	36	63	14	49	57	15	42
90 ~ 94	113	23	90	120	26	94	127	28	99
90	39	10	29	44	13	31	49	12	37
91	31	5	26	27	6	21	30	7	23
92	18	6	12	29	4	25	22	5	17
93	14	—	14	11	3	8	19	2	17
94	11	2	9	9	—	9	7	2	5
95歳以上	7	1	6	12	2	10	10	1	9
95	4	1	3	7	2	5	8	1	7
96	2	—	2	2	—	2	2	—	2
97	—	—	—	1	—	1	—	—	—
98	1	—	1	1	—	1	—	—	—
99	—	—	—	1	—	1	—	—	—
100	—	—	—	—	—	—	—	—	—

50			51			52		
総 数	男	女	総 数	男	女	総 数	男	女
1,557	702	855	1,566	676	890	1,545	686	859
1,527	670	857	1,436	639	797	1,444	615	829
1,357	588	769	1,450	640	810	1,363	610	753
4,854	2,105	2,749	5,082	2,157	2,925	5,277	2,223	3,054
1,239	538	701	1,253	535	718	1,338	582	756
1,143	505	638	1,156	507	649	1,169	504	665
972	419	553	1,059	433	626	1,071	434	637
847	351	496	855	361	494	933	373	560
653	292	361	759	321	438	766	330	436
2,046	832	1,214	2,107	861	1,246	2,265	936	1,329
576	246	330	575	262	313	669	289	380
450	195	255	498	208	290	497	222	275
430	163	267	394	156	238	438	167	271
307	107	200	366	142	224	336	136	200
283	121	162	274	93	181	325	122	203
715	258	457	755	281	474	795	282	513
227	86	141	231	90	141	228	70	158
183	62	121	193	74	119	197	78	119
143	53	90	152	52	100	161	63	98
64	32	52	114	43	71	120	41	79
78	25	53	65	22	43	89	30	59
132	31	101	146	40	106	149	45	104
46	14	32	63	23	40	52	20	32
35	7	28	31	7	24	41	11	30
25	6	19	29	6	23	25	6	19
13	2	11	14	2	12	21	6	15
13	2	11	9	2	7	10	2	8
9	2	7	14	4	10	14	5	9
5	1	4	11	2	9	8	2	6
3	—	3	—	1	1	4	1	3
1	1	—	2	—	—	1	1	—
—	—	—	—	1	—	—	—	—
—	—	—	1	—	—	1	1	—
—	—	—	—	—	—	—	—	—

年 令	昭 和 53 年			54			55		
	総 数	男	女	総 数	男	女	総 数	男	女
総 数	339,402	168,393	171,009	332,929	164,696	168,233	326,542	161,040	165,502
0 ~ 4 歳	23,559	11,973	11,586	22,693	11,498	11,195	21,821	11,018	10,803
0	4,918	2,493	2,425	4,723	2,385	2,338	4,528	2,277	2,251
1	4,920	2,494	2,426	4,731	2,390	2,341	4,544	2,287	2,257
2	4,735	2,417	2,318	4,553	2,322	2,241	4,387	2,225	2,162
3	4,546	2,316	2,230	4,384	2,227	2,157	4,224	2,139	2,085
4	4,440	2,253	2,187	4,292	2,174	2,118	4,138	2,090	2,048
5 ~ 9	21,807	11,169	10,638	21,146	10,794	10,352	20,420	10,351	10,069
5	4,362	2,211	2,151	4,230	2,146	2,084	4,089	2,070	2,019
6	4,403	2,255	2,148	4,185	2,106	2,079	4,085	2,071	2,014
7	4,321	2,182	2,139	4,244	2,177	2,067	4,033	2,032	2,001
8	4,400	2,305	2,095	4,197	2,119	2,078	4,122	2,114	2,008
9	4,321	2,216	2,105	4,290	2,246	2,044	4,091	2,064	2,027
10 ~ 14	19,412	9,813	9,599	19,785	10,101	9,684	19,764	10,143	9,621
10	3,990	1,805	2,185	4,207	2,167	2,040	4,177	2,196	1,981
11	3,793	2,155	1,638	4,309	2,169	2,140	4,102	2,104	1,998
12	4,103	2,055	2,048	3,321	1,718	1,603	4,220	2,126	2,094
13	3,855	1,930	1,925	4,074	2,064	2,010	3,252	1,679	1,573
14	3,671	1,868	1,803	3,874	1,983	1,891	4,013	2,038	1,975
15 ~ 19	22,913	11,758	11,155	22,796	11,708	11,088	22,833	11,716	11,117
15	3,860	1,975	1,885	3,853	2,015	1,838	4,024	2,096	1,928
16	4,142	2,256	1,886	4,112	2,172	1,940	4,107	2,216	1,891
17	4,123	2,164	1,959	4,150	2,214	1,936	4,124	2,132	1,992
18	4,730	2,422	2,308	4,627	2,349	2,278	4,654	2,403	2,251
19	6,038	2,941	3,117	6,054	2,958	3,096	5,924	2,869	3,055
20 ~ 24	33,136	17,109	16,027	31,678	16,405	15,273	30,968	15,985	14,983
20	6,120	3,032	3,088	6,450	3,176	3,274	6,446	3,194	3,252
21	6,232	3,078	3,154	6,193	3,162	3,031	6,526	3,312	3,214
22	6,719	3,586	3,133	6,195	3,148	3,047	6,162	3,234	2,928
23	6,881	3,681	3,200	6,341	3,411	2,930	5,844	2,994	2,850
24	7,184	3,732	3,452	6,499	3,508	2,991	5,990	3,251	2,739
25 ~ 29	40,252	22,235	18,017	36,046	19,557	16,489	31,932	17,211	14,721
25	7,701	4,152	3,549	6,826	3,595	3,231	6,178	3,379	2,799
26	7,580	4,100	3,480	7,105	3,850	3,255	6,296	3,333	2,963
27	7,815	4,314	3,501	6,941	3,757	3,184	6,506	3,528	2,978
28	8,746	4,894	3,852	7,189	3,924	3,265	6,387	3,418	2,969
29	8,410	4,775	3,635	7,985	4,431	3,554	6,565	3,553	3,012
30 ~ 34	29,152	15,735	13,417	29,232	15,815	13,417	29,652	15,991	13,661
30	7,863	4,321	3,542	7,699	4,321	3,378	7,313	4,010	3,303
31	5,184	2,855	2,329	7,190	3,862	3,328	7,036	3,862	3,174

56			57			58		
総 数	男	女	総 数	男	女	総 数	男	女
320,372	157,533	162,839	314,392	154,048	160,344	308,187	150,495	157,692
20,952	10,539	10,413	20,082	10,059	10,023	19,212	9,581	9,631
4,332	2,169	2,163	4,137	2,061	2,076	3,941	1,953	1,988
4,356	2,183	2,173	4,168	2,080	2,088	3,981	1,977	2,004
4,214	2,129	2,085	4,041	2,033	2,008	3,866	1,937	1,929
4,062	2,050	2,012	3,901	1,961	1,940	3,741	1,873	1,868
3,988	2,008	1,980	3,835	1,924	1,911	3,683	1,841	1,842
19,752	10,008	9,744	19,038	9,607	9,431	18,418	9,295	9,123
3,942	1,990	1,952	3,799	1,912	1,887	3,653	1,832	1,821
3,948	1,997	1,951	3,807	1,920	1,887	3,669	1,845	1,824
3,938	2,000	1,938	3,806	1,928	1,878	3,670	1,854	1,816
3,906	1,962	1,944	3,825	1,942	1,883	3,697	1,872	1,825
4,018	2,059	1,959	3,801	1,905	1,896	3,729	1,892	1,837
19,409	9,949	9,460	19,789	10,132	9,657	19,094	9,768	9,326
3,983	2,019	1,964	3,912	2,014	1,898	3,694	1,857	1,837
4,073	2,133	1,940	3,885	1,961	1,924	3,815	1,956	1,859
4,017	2,062	1,955	3,989	2,091	1,898	3,805	1,922	1,883
4,132	2,077	2,055	3,933	2,015	1,918	3,905	2,043	1,862
3,204	1,658	1,546	4,070	2,051	2,019	3,875	1,990	1,885
23,158	11,883	11,275	22,621	11,571	11,050	22,966	11,761	11,205
4,168	2,154	2,014	3,329	1,753	1,576	4,226	2,168	2,058
4,289	2,305	1,984	4,442	2,369	2,073	3,550	1,928	1,622
4,117	2,175	1,942	4,299	2,262	2,037	4,453	2,325	2,128
4,630	2,314	2,316	4,619	2,361	2,258	4,825	2,457	2,368
5,954	2,935	3,019	5,932	2,826	3,106	5,912	2,883	3,029
30,654	15,745	14,909	30,827	15,958	14,869	30,987	15,970	15,017
6,307	3,098	3,209	6,340	3,169	3,171	6,315	3,052	3,263
6,523	3,331	3,192	6,380	3,230	3,150	6,417	3,305	3,112
6,493	3,387	3,106	6,490	3,406	3,084	6,347	3,304	3,043
5,814	3,076	2,738	6,126	3,221	2,905	6,123	3,239	2,884
5,517	2,853	2,664	5,491	2,932	2,559	5,785	3,070	2,715
28,979	15,623	13,356	26,492	14,209	12,283	24,520	13,162	11,358
5,695	3,132	2,563	5,242	2,749	2,493	5,220	2,824	2,396
5,699	3,132	2,567	5,255	2,904	2,351	4,836	2,549	2,287
5,765	3,055	2,710	5,219	2,870	2,349	4,812	2,661	2,151
5,986	3,209	2,777	5,308	2,780	2,528	4,802	2,611	2,191
5,834	3,095	2,739	5,468	2,906	2,562	4,850	2,517	2,333
29,875	15,988	13,887	29,525	15,428	14,097	26,947	13,996	12,951
6,015	3,215	2,800	5,347	2,801	2,546	5,011	2,630	2,381
6,688	3,585	3,103	5,791	2,875	2,916	4,897	2,504	2,393

年 令	昭 和 53 年			54			55		
	総 数	男	女	総 数	男	女	総 数	男	女
32	4,537	2,390	2,147	4,822	2,620	2,202	6,689	3,543	3,146
33	5,518	2,937	2,581	4,279	2,245	2,034	4,547	2,460	2,087
34	6,050	3,232	2,818	5,242	2,767	2,475	4,067	2,116	1,951
35 ~ 39	26,087	13,065	13,022	26,393	13,328	13,065	25,998	13,118	12,880
35	5,560	2,816	2,744	5,689	2,978	2,711	4,931	2,550	2,381
36	5,833	2,935	2,898	5,343	2,673	2,670	5,465	2,827	2,638
37	5,328	2,676	2,652	5,605	2,779	2,826	5,135	2,531	2,604
38	4,724	2,383	2,341	5,184	2,605	2,579	5,451	2,704	2,747
39	4,642	2,255	2,387	4,572	2,293	2,279	5,016	2,506	2,510
40 ~ 44	25,316	12,042	13,274	24,501	11,723	12,778	23,870	11,525	12,345
40	5,213	2,475	2,738	4,519	2,176	2,343	4,450	2,213	2,237
41	5,087	2,462	2,625	5,102	2,411	2,691	4,423	2,120	2,303
42	5,468	2,625	2,843	4,955	2,388	2,567	4,970	2,338	2,632
43	4,705	2,221	2,484	5,320	2,565	2,755	4,820	2,333	2,487
44	4,843	2,259	2,584	4,605	2,183	2,422	5,207	2,521	2,686
45 ~ 49	22,904	10,880	12,024	22,825	10,850	11,975	22,727	10,794	11,933
45	4,924	2,361	2,563	4,733	2,218	2,515	4,501	2,143	2,358
46	4,681	2,251	2,430	4,853	2,325	2,528	4,663	2,183	2,480
47	4,571	2,155	2,416	4,570	2,193	2,377	4,738	2,265	2,473
48	4,285	2,039	2,246	4,445	2,091	2,354	4,444	2,128	2,316
49	4,443	2,074	2,369	4,224	2,023	2,201	4,381	2,075	2,306
50 ~ 54	19,572	8,934	10,638	20,000	9,188	10,812	20,134	9,327	10,807
50	4,335	2,015	2,320	4,333	2,018	2,315	4,121	1,969	2,152
51	4,143	1,912	2,231	4,201	1,954	2,247	4,198	1,956	2,242
52	4,018	1,820	2,198	4,033	1,855	2,178	4,089	1,895	2,194
53	3,629	1,653	1,976	3,917	1,769	2,148	3,931	1,803	2,128
54	3,447	1,534	1,913	3,516	1,592	1,924	3,795	1,704	2,091
55 ~ 59	15,161	6,266	8,895	15,525	6,400	9,125	15,800	6,636	9,164
55	3,233	1,361	1,872	3,342	1,495	1,847	3,410	1,552	1,858
56	3,286	1,324	1,962	3,197	1,310	1,887	3,300	1,438	1,862
57	3,123	1,286	1,837	3,174	1,271	1,903	3,088	1,257	1,831
58	2,878	1,141	1,737	3,021	1,222	1,799	3,071	1,208	1,863
59	2,641	1,154	1,487	2,791	1,102	1,689	2,931	1,161	1,750
60 ~ 64	13,078	5,803	7,275	12,758	5,621	7,137	12,643	5,399	7,244
60	2,783	1,182	1,601	2,552	1,115	1,437	2,697	1,065	1,632
61	2,549	1,143	1,406	2,699	1,134	1,565	2,474	1,070	1,404
62	2,644	1,171	1,473	2,475	1,105	1,370	2,621	1,096	1,525
63	2,574	1,177	1,397	2,557	1,141	1,416	2,392	1,076	1,316
64	2,528	1,130	1,398	2,475	1,126	1,349	2,459	1,092	1,367
65 ~ 69	10,634	4,711	5,923	10,788	4,755	6,033	10,829	4,784	6,045
65	2,247	1,015	1,232	2,420	1,080	1,340	2,368	1,076	1,292
66	2,283	1,026	1,257	2,194	969	1,225	2,364	1,031	1,333
67	2,086	932	1,154	2,184	974	1,210	2,099	920	1,179

56			57			58		
総 数	男	女	総 数	男	女	総 数	男	女
6,544	3,543	3,001	6,223	3,290	2,933	5,395	2,638	2,757
6,308	3,327	2,981	6,170	3,327	2,843	5,782	3,089	2,693
4,320	2,318	2,002	5,994	3,135	2,859	5,862	3,135	2,727
24,084	12,111	11,973	22,232	11,254	10,978	22,488	11,450	11,038
3,827	1,950	1,877	4,062	2,136	1,926	5,640	2,889	2,751
4,737	2,420	2,317	3,678	1,851	1,827	3,901	2,027	1,874
5,250	2,677	2,573	4,550	2,291	2,259	3,580	1,798	1,782
4,995	2,463	2,532	5,108	2,606	2,502	4,425	2,229	2,196
5,275	2,601	2,674	4,834	2,370	2,464	4,942	2,507	2,435
23,099	11,209	11,890	23,125	11,217	11,908	22,659	11,042	11,617
4,883	2,419	2,464	5,177	2,511	2,666	4,706	2,288	2,418
4,355	2,157	2,198	4,780	2,358	2,422	5,067	2,447	2,620
4,308	2,056	2,252	4,241	2,092	2,149	4,655	2,287	2,368
4,836	2,285	2,551	4,193	2,010	2,183	4,127	2,044	2,083
4,717	2,292	2,425	4,734	2,246	2,488	4,104	1,976	2,128
23,065	11,020	12,045	22,700	10,900	11,800	22,551	10,749	11,802
5,089	2,475	2,614	4,525	2,165	2,360	4,626	2,205	2,421
4,436	2,110	2,326	5,014	2,436	2,578	4,460	2,132	2,328
4,552	2,126	2,426	4,331	2,056	2,275	4,893	2,372	2,521
4,606	2,197	2,409	4,425	2,062	2,363	4,211	1,994	2,217
4,382	2,112	2,270	4,405	2,181	2,224	4,361	2,046	2,315
20,148	9,404	10,744	20,118	9,457	10,661	20,089	9,565	10,524
4,273	2,019	2,254	4,273	2,055	2,218	4,297	2,123	2,174
3,994	1,910	2,084	4,114	1,931	2,183	4,140	1,992	2,148
4,085	1,896	2,189	3,887	1,853	2,034	4,004	1,873	2,131
3,986	1,842	2,144	3,982	1,843	2,139	3,789	1,801	1,988
3,810	1,737	2,073	3,862	1,775	2,087	3,859	1,776	2,083
16,199	6,896	9,303	16,566	7,189	9,377	17,035	7,519	9,516
3,680	1,661	2,019	3,693	1,692	2,001	3,744	1,729	2,015
3,366	1,493	1,873	3,644	1,598	2,046	3,644	1,627	2,017
3,187	1,380	1,807	3,250	1,433	1,817	3,518	1,533	1,985
2,988	1,195	1,793	3,081	1,312	1,769	3,141	1,362	1,779
2,978	1,167	1,811	2,898	1,154	1,744	2,988	1,268	1,720
12,684	5,295	7,389	12,825	5,241	7,584	12,854	5,183	7,671
2,833	1,142	1,691	2,878	1,128	1,750	2,800	1,115	1,685
2,616	1,022	1,594	2,748	1,096	1,652	2,792	1,082	1,710
2,402	1,034	1,368	2,441	988	1,453	2,670	1,060	1,610
2,533	1,068	1,465	2,322	1,007	1,315	2,358	962	1,396
2,300	1,029	1,271	2,436	1,022	1,414	2,234	964	1,270
10,936	4,794	6,142	10,798	4,706	6,092	10,865	4,661	6,204
2,353	1,044	1,309	2,201	983	1,218	2,331	977	1,354
2,313	1,028	1,285	2,299	997	1,302	2,149	938	1,211
2,263	979	1,284	2,212	976	1,236	2,199	946	1,253

年 令	昭 和 53 年			54			55		
	総 数	男	女	総 数	男	女	総 数	男	女
68	2,084	901	1,183	1,995	884	1,111	2,089	924	1,165
69	1,934	837	1,097	1,995	848	1,147	1,909	833	1,076
70 ~ 74	7,655	3,309	4,346	7,746	3,314	4,432	7,909	3,318	4,591
70	1,877	796	1,081	1,837	784	1,053	1,894	793	1,101
71	1,382	638	744	1,768	735	1,033	1,731	725	1,006
72	1,599	663	936	1,308	595	713	1,676	686	990
73	1,426	625	801	1,477	603	874	1,205	539	666
74	1,371	587	784	1,356	597	759	1,403	575	828
75 ~ 79	5,371	2,250	3,121	5,406	2,240	3,166	5,406	2,237	3,169
75	1,258	555	703	1,268	534	734	1,253	543	710
76	1,248	548	700	1,175	522	653	1,184	503	681
77	1,085	432	653	1,158	470	688	1,089	447	642
78	944	374	570	958	372	586	1,020	404	616
79	836	341	495	847	342	505	860	340	520
80 ~ 84	2,358	981	1,377	2,538	1,032	1,506	2,697	1,100	1,597
80	675	297	378	737	306	431	776	336	440
81	578	244	334	584	251	333	639	259	380
82	435	178	257	508	195	313	512	201	311
83	372	145	227	378	155	223	434	170	264
84	298	117	181	331	125	206	336	134	202
85 ~ 89	851	298	553	872	307	565	910	316	594
85	268	91	177	245	87	158	273	93	180
86	195	61	134	229	78	151	209	75	134
87	165	67	98	164	52	112	192	67	125
88	129	51	78	134	55	79	132	43	89
89	94	28	66	100	35	65	104	38	66
90 ~ 94	170	56	114	182	54	128	206	64	142
90	73	28	45	75	25	50	82	32	50
91	34	10	24	48	14	34	51	13	38
92	34	10	24	29	9	20	41	13	28
93	14	3	11	20	4	16	17	3	14
94	15	5	10	10	2	8	15	3	12
95歳以上	14	6	8	19	6	13	23	7	16
95	8	2	6	11	2	9	10	2	8
96	3	1	2	4	1	3	6	1	5
97	1	1	—	2	1	1	3	1	2
98	1	1	—	1	1	—	2	1	1
99	—	—	—	1	1	—	1	1	—
100	1	1	—	—	—	—	1	1	—

注) 昭和47年, 48年は実数である。

56			57			58		
総 数	男	女	総 数	男	女	総 数	男	女
2,008	873	1,135	2,164	928	1,236	2,115	926	1,189
1,999	870	1,129	1,922	822	1,100	2,071	874	1,197
7,932	3,329	4,603	8,283	3,432	4,851	7,942	3,115	4,827
1,813	780	1,033	1,897	814	1,083	1,825	769	1,056
1,784	733	1,051	1,707	721	986	1,496	462	1,034
1,641	677	964	1,691	684	1,007	1,618	673	945
1,549	625	924	1,516	616	900	1,563	623	940
1,145	514	631	1,472	597	875	1,440	588	852
5,442	2,218	3,224	5,185	2,118	3,067	5,302	2,118	3,184
1,298	523	775	1,058	467	591	1,361	543	818
1,169	511	658	1,211	492	719	987	439	548
1,100	431	669	1,084	437	647	1,127	421	706
960	384	576	971	371	600	956	376	580
915	369	546	861	351	510	871	339	532
2,817	1,119	1,698	2,925	1,150	1,775	2,930	1,116	1,814
759	306	453	806	331	475	718	274	444
672	284	388	658	259	399	699	280	419
563	207	356	591	228	363	580	207	373
438	176	262	481	181	300	505	199	306
385	146	239	389	151	238	428	156	272
943	328	615	1,008	346	662	1,053	365	688
277	100	177	313	103	210	321	112	209
233	80	153	237	86	151	267	89	178
175	63	112	196	68	128	198	73	125
154	55	99	140	51	89	158	56	102
104	30	74	122	38	84	109	35	74
217	68	149	226	67	159	248	72	176
84	34	50	85	28	57	98	34	64
53	15	38	55	17	38	57	14	43
44	12	32	45	13	32	48	16	32
25	5	20	26	4	22	27	5	22
11	2	9	15	5	10	18	3	15
27	7	20	27	7	20	27	7	20
13	2	11	10	2	8	11	2	9
5	1	4	7	1	6	5	1	4
4	1	3	3	1	2	4	1	3
2	1	1	3	1	2	2	1	1
2	1	1	2	1	1	3	1	2
1	1	—	2	1	1	2	1	1

12 住民基本台帳による地域別世帯数、人口(男女別、年令3区分別)
および人口密度(東京都)

(昭和48年1月1日)

地 域	世帯数	人 口			人 口 内 訳			人口密度 (1km ² あたり)
		総 数	男	女	幼年人口 (0~14歳)	生産年令人口 (15~64歳)	老年人口 (65歳以上)	
総 数	4,210,021	11,360,670	5,754,890	5,605,780	2,513,944	8,196,963	649,731	5.306
区 部	3,284,649	8,581,836	4,337,852	4,243,984	1,795,194	6,269,013	517,608	14.871
千代田	33,670	80,231	41,640	38,591	14,235	59,607	6,389	6,965
中 央	45,457	106,812	53,941	52,871	18,719	78,405	9,688	10,628
港	94,908	220,963	108,885	112,078	38,931	165,778	16,254	11,343
新 宿	164,366	364,615	181,085	183,530	63,039	278,021	23,555	20.211
文 京	91,658	220,104	108,441	111,663	40,565	162,983	16,556	19,240
台 東	84,445	224,429	112,448	111,981	41,643	164,338	18,448	22,443
墨 田	91,399	265,594	134,727	130,867	56,135	191,822	17,637	19,218
江 東	128,801	352,307	185,656	166,651	80,708	255,840	15,759	12,199
品 川	152,542	374,534	188,172	186,362	69,879	279,947	24,708	23,062
目 黒	115,003	281,887	139,754	142,133	52,454	209,404	20,029	19,562
大 田	277,143	705,314	365,670	339,644	144,759	520,379	40,176	15,670
世田谷	296,529	764,606	383,324	381,282	155,675	559,619	49,292	13,001
渋 谷	116,285	259,191	126,470	132,721	43,766	198,993	16,432	17,154
中 野	149,918	358,301	178,580	179,721	68,392	267,022	22,887	22,778
杉 並	220,250	532,682	266,086	266,596	101,722	393,897	37,063	15,882
豊 島	136,144	315,669	157,147	158,522	56,963	238,264	20,442	24,264
北	155,536	414,967	208,538	206,429	84,517	304,861	25,588	20,193
荒 川	75,581	224,253	114,324	109,929	46,000	163,157	15,096	21,688
板 橋	177,228	475,707	242,164	233,543	104,447	347,224	24,036	14,912
練 馬	187,852	533,273	273,536	259,737	127,347	380,801	25,125	11,346
足 立	188,341	593,143	301,328	291,815	157,103	408,174	27,866	11,139
葛 飾	146,444	450,464	228,490	221,974	107,785	319,017	23,662	13,288
江 戸 川	155,149	462,790	237,446	225,344	120,410	321,460	20,920	10,271
市 部	888,867	2,652,277	1,352,928	1,299,349	687,079	1,842,992	122,195	3.664
郡 部	24,760	91,243	46,510	44,733	23,764	61,407	6,072	209
島 部	11,745	35,314	17,600	17,714	7,907	23,551	3,856	88

13 地域別世帯と人口の推計（東京都）

（昭和48年1月1日）

地 域	世 帯 数	人				100%に 女 男 つ き	1世帯当り 人 口	割 合
		総 数	男	女				
総 数	3,708,606	11,575,141	5,854,442	5,720,699	102.3	3.12	1,000	
区 部	2,887,508	8,769,465	4,422,321	4,347,144	101.7	3.04	758.0	
千代田	14,224	68,101	33,326	34,775	95.8	4.79	5.9	
中 央	22,262	95,102	46,196	48,906	94.5	4.27	8.2	
港	68,489	220,155	106,660	113,505	94.0	3.21	19.0	
新 宿	135,609	374,643	186,499	188,144	99.1	2.76	32.4	
文 京	74,722	224,257	110,134	114,123	96.5	3.00	19.4	
台 東	66,124	226,391	113,362	113,029	100.3	3.42	19.6	
墨 田	71,265	264,347	132,950	131,397	101.2	3.71	22.8	
江 東	102,808	358,202	188,204	169,998	110.7	3.48	30.9	
品 川	132,605	384,785	191,523	193,262	99.1	2.90	33.2	
目 黒	105,880	291,401	144,256	147,145	98.0	2.75	25.2	
大 田	227,695	714,683	367,377	347,311	105.8	3.14	61.7	
世 田 谷	280,404	798,735	404,757	393,978	102.7	2.85	69.0	
澁 谷	105,184	271,483	130,942	140,541	93.2	2.58	23.5	
中 野	144,246	378,752	190,485	188,267	101.2	2.63	32.7	
杉 並	206,053	560,555	282,334	278,221	101.5	2.72	48.4	
豊 島	133,727	341,925	171,614	170,311	100.8	2.56	29.5	
北	147,106	423,446	211,679	211,767	100.0	2.88	36.6	
荒 川	68,613	232,591	117,960	114,631	102.9	3.39	20.1	
板 橋	158,629	484,124	246,655	237,469	103.9	3.05	41.8	
練 馬	175,915	542,176	277,629	264,547	104.9	3.08	46.8	
足 立	172,607	596,887	301,866	295,021	102.3	3.46	51.6	
葛 飾	138,280	456,975	230,980	225,995	102.2	3.30	39.5	
江 戸 川	134,907	458,976	234,306	224,670	104.3	3.40	39.7	
市 部	787,572	2,681,268	1,369,248	1,312,020	104.4	3.40	232.0	
郡 部	22,586	90,626	46,094	44,532	103.5	4.01	8.0	
島 部	10,940	33,782	16,779	17,003	98.7	3.09	3.0	

注) 1. 本表は昭和45年10月1日現在の国勢調査人口（概数）を基準としこれに毎月の住民基本台帳の登録増減を加除して推算したものである。

2. 区部の総数については昭和45年の国勢調査人口中の境界未定地域人口（世帯156, 人口763, 男632, 女131）を含む、従って23区の個々の数の合計は「区部」の数と一致しない。

国 勢 調 査

国勢調査は国のもっとも基本的な統計調査で5年ごとの10月1日現在をもって全国一斉に実施され常住人口等において世帯ごとにその世帯と人口について悉皆的に調査する。

14 世 帯 数 と 人 口 の 推 移

(各年10月1日)

年 次	世 帯 数	人 口			人口の対前回比較 増減(△)		資 料
		総 数	男	女	人 増減(△)数	口 増減(△)率	
大正9年	27,203	121,077	62,375	58,702	—	%	第1回国勢調査
14	53,611	232,447	121,744	110,703	111,370	92.0	2
昭和5年	68,107	311,604	161,848	149,756	79,157	34.1	3
10	76,473	366,125	188,818	177,307	54,521	17.5	4
15	89,346	419,403	218,064	201,339	53,278	14.6	5
22	56,700	219,500	112,296	107,204	△ 199,903	△47.7	6
25	69,735	288,545	145,523	143,022	69,045	31.5	7
30	88,334	373,341	190,073	183,268	84,796	29.4	8
35	116,908	427,859	220,550	207,309	54,518	14.6	9
40	131,153	423,278	215,048	208,230	△ 4,581	△ 1.1	10
45	136,411	397,302	200,116	197,186	△25,976	△ 6.1	11

世 帯 数 と 人 口 の 推 移

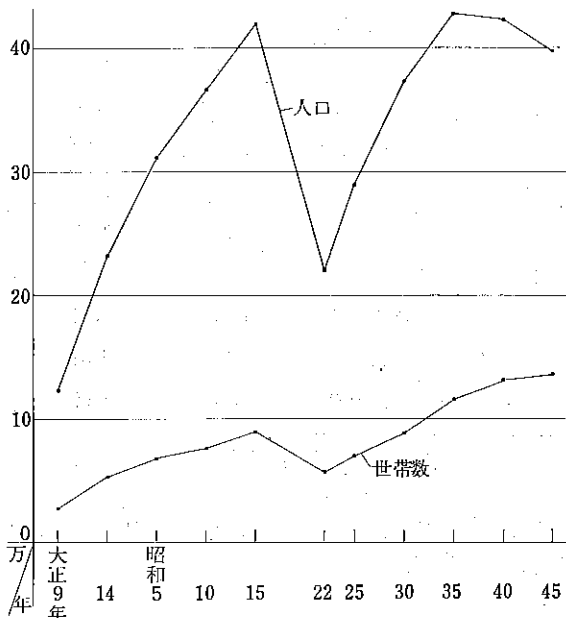

第1回国勢調査(大正9年)から第11回国勢調査(昭和45年)までの世帯と人口の推移を示したものである。

昭和15年において40万人を突破した人口も昭和22年においては大正14年当時を下回る219,500人となったが戦後の混乱期を乗り越えてからは順調な伸びを示し昭和35年においては427,859人と当区の最高人口となった。しかし昭和40年においては若干ではあるが人口減少を示し昭和45年においては40万人を割る397,302人となった。

その反面世帯数は人口減にもかかわらず伸びを示しており核家族化が進んでいる事を示している。

15 年 令 別, 男 女 別 人 口

(昭和45年10月1日)

年 令	総 数	男	女	年 令	総 数	男	女	年 令	総 数	男	女
総 数	397,302	200,116	197,186	34歳	6,745	3,419	3,326	69歳	1,925	890	1,035
0 ~ 4歳	28,799	14,881	13,918	35 ~ 39	29,608	14,351	15,257	70 ~ 74	7,003	3,199	3,804
0	6,690	3,474	3,216	35	6,504	3,261	3,243	70	1,678	752	926
1	6,323	3,295	3,028	36	5,861	2,847	3,014	71	1,534	684	850
2	5,758	2,972	2,786	37	6,046	2,868	3,178	72	1,431	641	790
3	5,591	2,861	2,730	38	5,735	2,749	2,986	73	1,259	615	644
4	4,437	2,279	2,158	39	5,462	2,626	2,836	74	1,101	507	594
5 ~ 9	22,600	11,607	10,993	40 ~ 44	25,561	12,010	13,551	75 ~ 79	3,640	1,588	2,052
5	5,083	2,631	2,452	40	5,426	2,590	2,836	75	970	436	534
6	4,721	2,377	2,344	41	4,926	2,326	2,600	76	806	343	463
7	4,419	2,302	2,117	42	5,093	2,368	2,725	77	704	320	384
8	4,249	2,176	2,073	43	5,030	2,359	2,671	78	662	284	378
9	4,128	5,121	2,007	44	5,086	2,367	2,719	79	498	205	293
10 ~ 14	19,643	10,006	9,637	45 ~ 49	21,034	9,317	11,717	80 ~ 84	1,649	681	968
10	4,104	2,072	2,032	45	4,686	2,130	2,556	80	483	204	279
11	4,104	2,126	1,978	46	4,400	2,006	2,394	81	396	173	223
12	3,860	1,960	1,900	47	4,139	1,799	2,340	82	338	132	206
13	3,741	1,915	1,826	48	3,936	1,719	2,217	83	260	93	167
14	3,834	1,933	1,901	49	3,873	1,663	2,210	84	172	79	93
15 ~ 19	33,409	17,035	16,374	50 ~ 54	17,370	7,829	9,541	85 ~ 89	508	156	352
15	4,440	2,375	2,065	50	3,909	1,695	2,214	85	172	55	117
16	4,659	2,482	2,177	51	3,457	1,553	1,904	86	116	35	81
17	5,430	2,820	2,610	52	3,307	1,494	1,813	87	98	29	69
18	7,862	3,988	3,874	53	3,418	1,564	1,854	88	76	20	56
19	11,018	5,370	5,648	54	3,279	1,523	1,756	89	46	17	29
20 ~ 24	65,994	35,159	30,835	55 ~ 59	15,133	7,120	8,013	90 ~ 94	139	30	109
20	13,338	6,811	6,527	55	3,210	1,541	1,669	90	50	10	40
21	14,550	7,590	6,960	56	3,188	1,487	1,701	91	29	10	19
22	15,090	8,121	6,969	57	2,943	1,396	1,547	92	27	4	23
23	14,259	7,704	6,555	58	3,002	1,393	1,609	93	17	2	15
24	8,757	4,933	3,824	59	2,790	1,303	1,487	94	16	4	12
25 ~ 29	48,552	26,981	21,571	60 ~ 64	12,189	5,647	6,542	95 ~ 99	3	1	2
25	9,253	5,140	4,113	60	2,751	1,247	1,504	95	1	1	—
26	10,681	5,973	4,708	61	2,571	1,169	1,402	96	1	—	1
27	10,179	5,744	4,435	62	2,484	1,140	1,344	97	1	—	1
28	9,522	5,278	4,244	63	2,388	1,124	1,264	98	—	—	—
29	8,917	4,846	4,071	64	1,995	967	1,028	99	—	—	—
30 ~ 34	34,436	17,831	16,605	65 ~ 69	10,031	4,686	5,345	100歳以上	1	1	—
30	7,953	4,186	3,767	65	2,190	1,016	1,174				
31	6,447	3,416	3,031	66	2,017	961	1,056				
32	6,686	3,492	3,194	67	2,017	939	1,078				
33	6,605	3,318	3,287	68	1,882	880	1,002				

16 職業中分類別，男女別15歳以上就業者数

(昭和45年10月1日)

職業分類	総数	男	女	職業分類	総数	男	女
総数	218,445	139,580	78,865	(25) その他運輸従事者	980	555	425
A 専門的・技術的職業従事者	16,485	10,860	5,625	(26) 通信従事者	1,490	415	1,075
(1) 科学研究者	625	560	65	I 技能工，生産工程作業 者および単純労働者	71,680	54,755	16,925
(2) 技術者	4,310	4,170	140	(27) 金属材料製造作業 者	890	765	125
(3) 医療保健技術者	4,130	1,475	2,655	(28) 金属加工作業者	15,020	12,890	2,130
(4) 法務従事者	175	165	10	(29) 一般機械組立・修 理作業者	1,925	1,730	195
(5) 公認会計士	140	125	15	(30) 電気機械器具組立 ・修理作業者	10,575	5,605	4,970
(6) 教員	2,190	1,090	1,100	(31) 輸送機械組立・修 理作業者	2,875	2,825	50
(7) 宗教家	280	180	100	(32) 精密機械器具組立 ・修理作業者	1,870	1,240	630
(8) 芸家，記者，編 集者	845	710	135	(33) 製糸・紡織作業者	310	145	165
(9) 美術家，デザイナ ー，写真師	1,285	885	400	(34) 織物製品製造作業 者	3,815	1,345	2,470
(10) 音楽家，舞台芸術 家，職業スポーツ家	1,150	805	345	(35) 木・竹・草・つる 製品製造作業者	1,150	1,060	90
(11) その他の専門的・ 技術的職業従事者	1,355	695	660	(36) パルプ・紙・紙製 品製造作業者	815	455	360
B 管理的職業従事者	14,215	13,170	1,045	(37) 印刷・製本作業者	2,815	2,280	535
(12) 管理的公務員	225	210	15	(38) ゴム・プラスチック 製品製造作業者	3,100	2,165	935
(13) 会社・団体の役員	8,160	7,300	860	(39) かわ・かわ製品製 造作業者	240	210	30
(14) その他の管理的職 業従事者	5,830	5,660	170	(40) 窯業・土石製品製 造作業者	780	620	160
C 事務従事者	46,015	19,565	26,450	(41) 飲料品製造作業 者	1,610	1,225	385
(15) 一般事務従事者	43,680	18,900	24,780	(42) 化学製品製造作業 者	790	470	320
(16) 外勤事務従事者	205	130	75	(43) 建設作業者	8,240	8,165	75
(17) その他の事務従事 者	2,130	535	1,595	(44) 定置機関・建設機 械運転作業者	500	495	5
D 販売従事者	33,540	21,290	12,250	(45) 電気作業者	2,080	2,055	25
(18) 商品販売従事者	24,610	13,975	10,635	(46) その他の技能工， 生産工程作業者	5,670	3,855	1,815
(19) 販売類似職業従事 者	8,930	7,315	1,615	(47) 他に分類されない 単純労働者	6,610	5,155	1,455
E, F 農林・漁業作業者	510	485	25	J 保安職業従事者	2,110	2,005	105
(20) 農林業作業者	480	460	20	(48) 保安職業従事者	2,110	2,005	105
(21) 漁業作業者	30	25	5	K サービス職業従事者	24,275	9,530	14,745
G 採鉱・採石作業者	15	15	—	(49) 家事サービス職業 従事者	1,405	10	1,395
(22) 採鉱・採石作業者	15	15	—	(50) 個人サービス職業 従事者	20,565	8,775	11,790
H 運輸・通信従事者	9,120	7,590	1,530	(51) その他のサービス 職業従事者	2,305	745	1,560
(23) 鉄道・自動車運転 従事者	6,510	6,480	30	L 分類不能の職業	480	315	165
(24) 船舶・航空機運転 従事者	140	140	—	(52) 分類不能の職業	480	315	165

注) 本表は20%抽出集計による。

17 産業大分類別，従業上の地位（5区分）別，男女別15歳以上就業者数

(昭和45年10月1日)

男女, 産業分類	総数	雇用者	役員	雇人のある主業	雇人のない主業	家族従業者
総数	218,022	163,327	12,925	10,050	17,720	13,996
A 農業	146	65	4	11	53	13
B 林業, 狩猟業	18	12	4	—	2	—
C 漁業, 水産養殖業	104	79	—	1	17	7
D 鉱業	90	73	16	1	—	—
E 建設業	14,857	10,574	1,103	1,145	1,494	541
F 製造業	75,090	58,849	5,428	2,507	4,498	3,808
G 卸売業, 小売業	59,836	38,692	3,981	3,921	5,795	7,447
H 金融・保険業	7,165	6,782	185	29	136	33
I 不動産業	2,901	1,436	308	119	902	136
J 運輸・通信業	15,718	14,652	469	140	378	79
K 電気・ガス・水道業	782	769	10	1	1	1
L サービス業	36,235	26,321	1,406	2,167	4,421	1,920
M 公務	4,713	4,713	—	—	—	—
N 分類不能の産業	367	310	11	8	23	11
男	139,141	103,889	11,064	8,100	12,175	3,910
A 農業	133	56	3	11	52	11
B 林業, 狩猟業	14	10	2	—	2	—
C 漁業, 水産養殖業	75	54	—	1	17	3
D 鉱業	56	41	14	1	—	—
E 建設業	13,188	9,180	1,007	1,137	1,488	376
F 製造業	50,245	38,995	4,755	2,363	2,936	1,196
G 卸売業, 小売業	33,783	21,446	3,250	2,801	4,499	1,787
H 金融・保険業	3,451	3,152	166	22	105	6
I 不動産業	1,718	892	239	90	470	27
J 運輸・通信業	13,531	12,557	432	133	375	34
K 電気・ガス・水道業	664	653	9	1	1	—
L サービス業	18,426	13,029	1,176	1,534	2,219	468
M 公務	3,625	3,625	—	—	—	—
N 分類不能の産業	232	199	11	6	11	2
女	78,881	59,438	1,861	1,950	5,545	10,086
A 農業	13	9	1	—	1	2
B 林業, 狩猟業	4	2	2	—	—	—
C 漁業, 水産養殖業	29	25	—	—	—	4
D 鉱業	34	32	2	—	—	—
E 建設業	1,669	1,394	96	8	6	165
F 製造業	24,845	19,854	673	144	1,562	2,612
G 卸売業, 小売業	26,053	17,246	731	1,120	1,296	5,660
H 金融・保険業	3,714	3,630	19	7	31	27
I 不動産業	1,183	544	59	29	432	109
J 運輸・通信業	2,187	2,095	37	7	3	45
K 電気・ガス・水道業	118	116	1	—	—	1
L サービス業	17,809	13,292	230	633	2,202	1,452
M 公務	1,088	1,088	—	—	—	—
N 分類不能の産業	135	111	—	2	12	9

18 職業大分類別, 産業大分類

(昭和45年)

男女, 産業分類	総数	A 専門的・技術的 職業従事者	B 管理的職業従 事者	C 事務従事者	D 販売従事者
総数	218,445	16,485	14,215	46,015	33,540
A 農業	180	30	—	40	5
B 林業, 狩猟業	5	—	5	—	—
C 漁業, 水産養殖業	105	—	5	55	10
D 鉱業	160	15	40	85	5
E 建設業	15,250	805	1,125	2,215	210
F 製造業	73,385	3,035	6,225	13,845	3,150
G 卸売業, 小売業	61,010	800	3,510	10,100	26,215
H 金融・保険業	7,450	90	505	4,770	1,735
I 不動産業	3,055	35	255	865	1,440
J 運輸・通信業	15,815	420	970	4,105	200
K 電気・ガス・水道業	695	50	45	365	5
L サービス業	35,915	11,050	1,405	6,755	565
M 公務	4,940	155	125	2,815	—
N 分類不能の産業	480	—	—	—	—
男	139,580	10,860	13,170	19,565	21,290
A 農業	140	30	—	15	5
B 林業, 狩猟業	—	—	—	—	—
C 漁業, 水産養殖業	65	—	5	20	10
D 鉱業	100	10	35	45	5
E 建設業	13,545	790	1,095	905	190
F 製造業	49,720	2,690	5,845	5,485	2,715
G 卸売業, 小売業	34,200	460	3,160	3,260	15,875
H 金融・保険業	3,670	85	475	1,995	965
I 不動産業	1,795	35	215	380	900
J 運輸・通信業	13,580	405	915	2,985	175
K 電気・ガス・水道業	575	50	45	245	5
L サービス業	18,125	6,175	1,265	2,415	445
M 公務	3,750	130	115	1,815	—
N 分類不能の産業	315	—	—	—	—
女	78,865	5,625	1,045	26,450	12,250
A 農業	40	—	—	25	—
B 林業, 狩猟業	5	—	5	—	—
C 漁業, 水産養殖業	40	—	—	35	—
D 鉱業	60	5	5	40	—
E 建設業	1,705	15	30	1,310	20
F 製造業	23,665	345	380	8,360	435
G 卸売業, 小売業	26,810	340	350	6,840	10,340
H 金融・保険業	3,780	5	30	2,775	770
I 不動産業	1,260	—	40	485	540
J 運輸・通信業	2,235	15	55	1,120	25
K 電気・ガス・水道業	120	—	—	120	—
L サービス業	17,790	4,875	140	4,340	120
M 公務	1,190	25	10	1,000	—
N 分類不能の産業	165	—	—	—	—

注) 本表は20%抽出集計結果による。

別, 男女別 15 歳以上 就業者数

10月1日)

E, F 農林・漁業 作業者	G 採鉱・採石作 業者	H 運輸・通信従 事者	I 技能工生産工程作業 者および単純労働者	J 保安職業従事 者	K サービス職業 従事者	L 分類不能の 職業
510	15	9,120	71,680	2,110	24,275	480
100	—	—	5	—	—	—
—	—	—	—	—	—	—
10	—	10	10	—	5	—
—	—	5	10	—	—	—
15	10	325	10,395	25	125	—
—	—	1,115	45,265	115	635	—
—	—	755	6,400	70	13,160	—
—	—	180	55	25	90	—
—	—	55	150	30	225	—
—	—	6,095	3,600	75	350	—
—	—	10	210	5	5	—
385	5	480	5,255	395	9,620	—
—	—	90	325	1,370	60	—
—	—	—	—	—	—	480
485	15	7,590	54,755	2,005	9,530	315
85	—	—	5	—	—	—
—	—	—	—	—	—	—
10	—	5	10	—	5	—
—	—	—	5	—	—	—
15	10	265	10,215	25	35	—
—	—	790	31,940	115	140	—
—	—	575	4,880	70	5,920	—
—	—	60	40	25	25	—
—	—	30	125	30	80	—
—	—	5,450	3,510	75	65	—
—	—	10	210	5	5	—
375	5	335	3,540	325	3,245	—
—	—	70	275	1,335	10	—
—	—	—	—	—	—	315
25	—	1,530	16,925	105	14,745	165
15	—	—	—	—	—	—
—	—	—	—	—	—	—
—	—	5	—	—	—	—
—	—	5	5	—	—	—
—	—	60	180	—	90	—
—	—	325	13,325	—	495	—
—	—	180	1,520	—	7,240	—
—	—	120	15	—	65	—
—	—	25	25	—	145	—
—	—	645	90	—	285	—
—	—	—	—	—	—	—
10	—	145	1,715	70	6,375	—
—	—	20	50	35	50	—
—	—	—	—	—	—	165

19 労働力状態別、産業大分類別、年令

(昭和45年)

イ) 総数

労働力状態 および産業分類	総数	15～19歳	20～24	25～29	30～34
総数	326,260	33,409	65,994	48,552	34,436
労働者	221,074	14,347	50,988	37,564	24,972
就業者	218,022	14,066	50,037	36,975	24,674
A 農業	146	6	19	20	17
B 林業、狩猟業	18	—	2	3	—
C 漁業、水産養殖業	104	4	24	16	12
D 鉱業	90	4	19	11	9
E 建設業	14,857	759	2,629	2,638	1,928
F 製造業	75,090	5,559	16,437	13,087	8,969
G 卸売業、小売業	59,836	3,958	14,876	10,220	6,955
H 金融・保険業	7,165	620	2,079	1,213	624
I 不動産業	2,901	56	388	319	188
J 運輸・通信業	15,718	787	3,669	2,900	1,825
K 電気・ガス・水道業	782	31	157	143	78
L サービス業	36,235	2,097	8,598	5,601	3,687
M 公務	4,713	152	1,048	711	341
N 分類不能の産業	367	33	92	93	41
失業者	3,052	281	951	589	298
非労働力	105,120	19,059	14,980	10,971	9,457

ロ) 男

労働力状態 および産業分類	総数	15～19歳	20～24	25～29	30～34
総数	163,622	17,035	35,159	26,981	17,831
労働者	141,050	7,401	27,803	26,529	17,688
就業者	139,141	7,195	27,256	26,148	17,522
A 農業	133	4	18	18	15
B 林業、狩猟業	14	—	2	3	—
C 漁業、水産養殖業	75	2	12	13	9
D 鉱業	56	1	3	7	4
E 建設業	13,188	665	2,141	2,350	1,754
F 製造業	50,245	3,033	9,182	9,731	6,671
G 卸売業、小売業	33,783	1,965	7,564	6,475	4,322
H 金融・保険業	3,451	100	550	791	455
I 不動産業	1,718	24	222	218	127
J 運輸・通信業	13,531	467	2,822	2,605	1,688
K 電気・ガス・水道業	664	17	117	127	71
L サービス業	18,426	789	3,695	3,191	2,103
M 公務	3,625	113	881	549	271
N 分類不能の産業	232	15	47	70	32
失業者	1,909	206	547	381	166
非労働力	22,514	9,632	7,333	436	136

(5歳階級)別、男女別15歳以上人口

10月1日)

	35～39	40～44	45～49	50～54	55～59	60～64	65歳以上
総数	29,608	25,561	21,034	17,370	15,133	12,189	22,974
労働者	21,209	18,657	15,197	12,335	10,297	7,287	8,221
就業者	20,958	18,483	15,091	12,230	10,165	7,216	8,127
A 農業	8	8	10	3	16	10	29
B 林業、狩猟業	2	1	—	5	2	1	2
C 漁業、水産養殖業	15	9	—	9	6	5	4
D 鉱業	8	11	9	3	6	4	6
E 建設業	1,842	1,577	921	670	783	590	520
F 製造業	7,210	5,917	5,402	4,482	3,391	2,222	2,414
G 卸売業、小売業	5,673	4,450	3,664	3,023	2,722	2,012	2,283
H 金融・保険業	633	536	458	384	259	163	196
I 不動産業	204	266	232	234	259	266	469
J 運輸・通信業	1,616	1,833	1,168	852	517	318	233
K 電気・ガス・水道業	68	106	83	54	34	16	12
L サービス業	3,234	3,146	2,637	2,147	1,909	1,447	1,732
M 公務	416	603	465	352	248	156	221
N 分類不能の産業	29	20	22	12	13	6	6
失業者	251	174	106	105	132	71	94
非労働力	8,398	6,899	5,834	5,035	4,835	4,901	14,751

	35～39	40～44	45～49	50～54	55～59	60～64	65歳以上
総数	14,351	12,010	9,317	7,829	7,120	5,647	10,342
労働者	14,257	11,923	9,242	7,723	6,887	5,164	6,433
就業者	14,118	11,814	9,179	7,659	6,790	5,107	6,353
A 農業	7	7	9	2	15	9	29
B 林業、狩猟業	1	1	—	4	1	1	1
C 漁業、水産養殖業	12	8	—	7	5	3	4
D 鉱業	7	10	8	3	4	3	6
E 建設業	1,682	1,432	801	582	727	555	499
F 製造業	5,014	3,768	3,512	3,073	2,474	1,726	2,061
G 卸売業、小売業	3,290	2,308	1,769	1,589	1,617	1,289	1,595
H 金融・保険業	434	288	240	194	133	99	167
I 不動産業	122	143	120	111	150	155	326
J 運輸・通信業	1,479	1,669	1,056	777	458	291	219
K 電気・ガス・水道業	56	98	75	49	28	14	12
L サービス業	1,706	1,613	1,229	1,003	998	847	1,252
M 公務	292	454	347	260	169	112	177
N 分類不能の産業	16	15	13	5	11	3	5
失業者	139	109	63	64	97	57	80
非労働力	93	82	74	106	233	482	3,907

ハ) 女

労働力状態 および産業分類	総数	15 ~ 19歳	20 ~ 24	25 ~ 29	30 ~ 34
総数	162,638	16,374	30,835	21,571	16,605
労働者	80,024	6,946	23,185	11,035	7,284
就業者	78,881	6,871	22,781	10,827	7,152
A 農業	13	2	1	2	2
B 林業, 狩猟業	4	—	—	—	—
C 漁業, 水産養殖業	29	2	12	3	3
D 鉱業	34	3	16	4	5
E 建設業	1,669	94	488	288	174
F 製造業	24,845	2,526	7,255	3,356	2,298
G 卸売業, 小売業	26,053	1,993	7,312	3,745	2,633
H 金融・保険業	3,714	520	1,529	422	169
I 不動産業	1,183	32	166	101	61
J 運輸・通信業	2,187	320	847	295	137
K 電気・ガス・水道業	118	14	40	16	7
L サービス業	17,809	1,308	4,903	2,410	1,584
M 公務	1,088	39	167	162	70
N 分類不能の産業	135	18	45	23	9
失業者	1,143	75	404	208	132
非労働力	82,606	9,427	7,647	10,535	9,321

20 年令別, 配偶関係別,

(昭和 45 年)

年令	15 歳以上人口			男	
	総数	男	女	未婚	有配偶
総数	326,260	163,622	162,638	74,432	84,622
15 ~ 19歳	33,409	17,035	16,374	16,834	172
20 ~ 24	65,994	35,159	30,835	32,203	2,879
25 ~ 29	48,552	26,981	21,571	17,344	9,486
30 ~ 34	34,436	17,831	16,605	4,764	12,832
35 ~ 39	29,608	14,351	15,257	1,668	12,418
40 ~ 44	25,561	12,010	13,551	772	10,916
45 ~ 49	21,034	9,317	11,717	338	8,638
50 ~ 54	17,370	7,829	9,541	203	7,295
55 ~ 59	15,133	7,120	8,013	120	6,574
60 ~ 64	12,189	5,647	6,542	74	5,095
65 ~ 69	10,031	4,686	5,345	45	4,068
70 ~ 74	7,003	3,199	3,804	32	2,587
75 ~ 79	3,640	1,588	2,052	18	1,148
80 ~ 84	1,649	681	968	15	422
85 歳以上	651	188	463	2	92

35 ~ 39	40 ~ 44	45 ~ 49	50 ~ 54	55 ~ 59	60 ~ 64	65 歳以上
15,257	13,551	11,717	9,541	8,013	6,542	12,632
6,952	6,734	5,955	4,612	3,410	2,123	1,788
6,840	6,669	5,912	4,571	3,375	2,109	1,774
1	1	1	1	1	1	—
1	—	—	1	1	—	1
3	1	—	2	1	2	—
1	1	1	—	2	1	—
160	145	120	88	56	35	21
2,196	2,149	1,890	1,409	917	496	353
2,383	2,142	1,895	1,434	1,105	723	688
199	248	218	190	126	64	29
82	123	132	123	109	111	143
137	164	112	75	59	27	14
12	8	8	5	6	2	—
1,528	1,533	1,408	1,144	911	600	480
124	149	118	92	79	44	44
13	5	9	7	2	3	1
112	65	43	41	35	14	14
8,305	6,817	5,760	4,929	4,602	4,419	10,844

男女別 15 歳以上人口

10 月 1 日)

死別	離婚	女			
		未婚	有配偶	死別	離婚
2,899	1,557	56,976	84,359	16,496	4,749
10	—	15,886	408	57	4
14	22	24,456	6,227	48	85
16	107	7,389	13,821	44	306
24	200	3,040	12,989	114	462
45	218	2,249	12,080	275	652
89	230	1,779	10,372	539	859
134	206	1,038	8,720	1,080	874
165	164	523	6,668	1,723	627
266	157	272	5,220	2,176	345
372	105	160	3,710	2,413	259
483	90	90	2,419	2,711	125
539	40	54	1,215	2,454	80
408	14	20	376	1,611	45
242	2	12	108	829	19
92	2	8	26	422	7

21 地域別人口の

地域	大正9年10月1日 (第1回)	大正14年10月1日 (第2回)	昭和5年10月1日 (第3回)	昭和10年10月1日 (第4回)	昭和15年10月1日 (第5回)
総数	3,694,003	4,479,364	5,402,936	6,363,190	7,347,610
区	3,358,186	4,109,525	4,985,913	5,895,882	6,778,804
千代田	217,682	184,908	188,687	197,233	186,699
中央区	269,812	225,365	239,533	261,205	244,046
港区	330,004	320,541	322,487	337,333	336,312
新宿区	290,398	339,360	357,655	375,848	394,480
文京区	282,080	287,699	288,242	288,350	300,801
台東区	439,596	404,754	415,672	464,217	460,254
墨田区	320,695	327,604	390,843	464,892	479,809
江東区	254,324	273,384	319,786	385,222	419,154
品川区	121,077	232,447	311,604	366,125	419,403
目黒区	22,287	63,019	108,208	152,187	198,795
大田区	78,522	152,005	245,457	348,941	531,784
世田谷区	39,952	87,965	149,323	210,701	281,804
渋谷区	137,207	190,774	213,533	234,850	256,706
中野区	29,198	85,294	134,098	178,383	214,117
杉並区	18,099	65,981	134,529	190,217	245,435
豊島区	109,803	198,075	236,701	268,015	312,209
北区	94,729	167,275	227,419	285,561	351,009
荒川区	121,412	218,428	280,616	326,210	351,281
板橋区	31,615	50,746	72,080	150,868	233,115
練馬区	21,867	30,730	41,506		
足立区	60,780	89,226	127,507	174,612	231,246
葛飾区	27,661	49,415	84,456	105,682	153,041
江戸川区	39,386	64,530	96,971	129,230	177,304
所属未定地	—	—	—	—	—
市、郡、島部	335,817	370,251	416,023	467,308	568,806

注) 本表は昭和46年12月31日現在の行政区域に組替えたものである。

推移 (東京都)

昭和20年 11月1日 (人口調査)	昭和22年10月1日 (第6回)	昭和25年10月1日 (第7回)	昭和30年10月1日 (第8回)	昭和35年10月1日 (第9回)	昭和40年10月1日 (第10回)	昭和45年10月1日 (第11回)
3,488,284	5,000,777	6,277,500	8,037,084	9,683,802	10,869,244	11,408,071
2,777,010	4,177,548	5,385,071	6,969,104	8,310,027	8,893,094	8,840,942
44,412	89,681	110,848	122,745	116,944	93,067	74,185
76,220	139,179	161,925	171,316	161,299	128,024	103,850
96,604	164,966	216,120	254,592	267,024	241,861	223,978
83,106	153,924	246,373	348,675	413,690	413,910	390,657
92,748	144,858	190,746	236,971	259,383	253,449	234,326
84,569	195,943	262,159	310,058	318,889	286,324	240,769
77,595	173,601	236,242	305,590	331,843	317,630	281,237
25,208	96,870	182,489	277,971	351,053	359,672	355,835
143,490	219,500	288,545	373,341	427,859	423,278	397,302
121,333	170,022	204,382	258,941	293,763	298,774	295,612
213,000	313,746	400,406	568,498	706,219	755,535	734,990
276,450	356,170	408,226	523,630	653,210	742,880	787,338
84,067	131,682	181,244	243,410	282,687	283,730	274,491
124,011	168,215	213,461	289,165	351,360	376,697	378,723
211,229	284,493	326,610	405,665	487,210	536,792	553,016
92,192	149,597	217,141	300,557	363,193	373,126	354,427
138,301	202,585	267,209	351,532	418,603	452,064	431,219
84,010	144,837	201,248	253,323	285,480	278,412	247,013
217,974	177,282	223,003	311,225	412,605	477,007	471,777
—	111,792	125,197	185,814	306,628	434,721	527,931
—	172,437	233,217	268,304	408,768	514,736	571,791
—	171,557	181,966	244,832	294,133	376,724	462,954
—	146,497	173,422	208,861	254,771	316,593	446,758
—	—	—	—	—	—	763
711,274	823,229	892,429	1,067,980	1,373,775	1,976,150	2,567,129

22 地域別世帯数，男女別人口および人口密度（東京都）

（昭和45年10月1日）

地 域	世 帯 数	人 口			人口の昭和40年～昭和45年の増減(△)比		人口密度 (1km ² あたり)
		総 数	男	女	増減(△)数	増減(△)率	
総 数	3,589,109	11,408,071	5,801,009	5,607,062	538,827	5.0	5,328.1
区 部	2,858,766	8,840,942	4,488,745	4,352,197	△ 52,152	△ 0.6	15,319.9
千代田	18,847	74,185	37,410	36,775	△ 18,882	△ 20.3	6,439.7
中 央	27,033	103,850	52,412	51,438	△ 24,174	△ 18.9	10,333.3
港	69,593	223,978	109,906	114,072	△ 17,883	△ 7.4	11,497.8
新 宿	141,115	390,657	196,495	194,162	△ 23,253	△ 5.6	21,655.0
文 京	78,739	234,326	116,602	117,724	△ 19,123	△ 7.5	20,483.0
台 東	72,022	240,769	121,862	118,907	△ 45,555	△ 15.9	24,076.0
墨 田	76,843	281,237	142,734	138,503	△ 36,393	△ 11.5	20,350.0
江 東	102,423	355,835	188,274	167,561	△ 3,837	△ 1.1	12,321.0
品 川	136,411	397,302	200,116	197,186	△ 25,976	△ 6.1	24,464.4
目 黒	101,569	295,612	147,839	147,773	△ 3,162	△ 1.1	20,514.4
大 田	234,170	734,990	380,012	354,978	△ 20,545	△ 2.7	16,329.5
世田谷	266,611	787,338	400,772	386,566	44,458	6.0	13,387.8
渋 谷	100,816	274,491	133,469	141,022	△ 9,239	△ 3.3	18,166.2
中 野	140,406	378,723	192,898	185,825	2,026	0.5	24,076.5
杉 並	196,977	553,016	279,196	273,820	16,224	3.0	16,488.3
豊 島	134,233	354,427	178,919	175,508	△ 18,699	△ 5.0	27,242.7
北	144,934	431,219	216,354	214,865	△ 20,845	△ 4.6	20,983.9
荒 川	71,872	247,013	126,207	120,806	△ 31,399	△ 11.3	23,889.1
板 橋	149,542	471,777	242,413	229,364	△ 5,230	△ 1.1	14,789.2
練 馬	165,027	527,931	270,356	257,575	93,210	21.4	11,232.6
足 立	160,979	571,791	290,676	281,115	57,055	11.1	10,737.9
葛 飾	136,575	462,954	234,168	228,786	16,914	3.8	13,656.5
江戸川	131,873	446,758	229,023	217,735	41,393	10.2	9,914.7
所屬未 定地	156	763	632	131	—	—	—
市，郡， 島部	730,343	2,567,129	1,312,264	1,254,865	590,979	29.9	—

地域別人口の増減(23区)

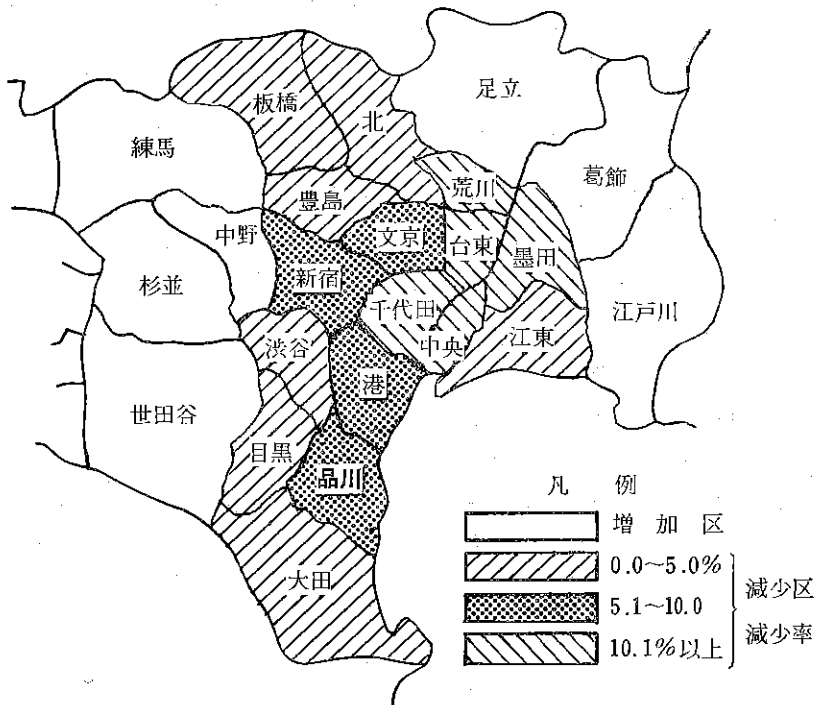

昭和40年国勢調査においては昭和35年に比べ人口減少区は8区であったが昭和45年において倍の16区となった。

人口の減少傾向をみると都心に近づくほど減少率が高くなっており端的なドーナツ化現象を示している。

23 地域別世帯数, 男女別人口および人口密度(全国)

(昭和45年10月1日)

地域	世帯数	人口			人口の昭和40年~昭和45年比		人口密度 (1km ² あたり)
		総数	男	女	増減(△)数	増減(△)率	
総数	28,093,012	104,665,171	51,369,177	53,295,994	5,456,034	5.5	281.1
北海道	1,428,917	5,184,287	2,552,806	2,631,481	12,487	0.2	66.0
青森県	347,801	1,427,520	685,477	742,043	10,929	0.8	148.5
岩手県	333,953	1,371,383	658,458	712,925	△ 39,735	△ 2.8	89.8
宮城県	452,346	1,819,223	889,036	930,187	66,097	3.8	249.6
秋田県	299,588	1,241,376	593,232	648,144	△ 38,459	△ 3.0	106.9
山形県	286,387	1,225,618	587,515	638,103	△ 37,485	△ 3.0	131.4
福島県	459,932	1,946,077	936,202	1,009,875	△ 37,677	△ 1.9	141.2
茨城県	508,537	2,143,551	1,054,003	1,089,548	87,454	4.3	352.1
栃木県	376,310	1,580,021	769,524	810,497	58,922	3.9	246.3
群馬県	405,344	1,658,909	808,270	850,639	52,768	3.3	261.0
埼玉県	993,079	3,866,472	1,951,219	1,915,253	851,489	28.2	1,017.7

地 域	世 帯 数	人		口		人口の昭和40年～昭和45年比		人口密度 (1km ² あたり)
		総 数	男	女	増減(△)数	増減(△)率		
千 葉 県	873,929	3,366,624	1,694,854	1,671,770	664,797	24.6	662.9	
東 京 都	3,589,109	11,408,071	5,801,009	5,607,052	538,827	5.0	5,328.1	
神 奈 川 県	1,534,627	5,472,247	2,822,212	2,650,035	1,041,504	23.5	2,294.7	
新 潟 県	561,007	2,361,982	1,140,148	1,220,834	△ 37,949	△ 1.6	187.7	
富 山 県	248,345	1,029,695	492,492	537,203	4,230	0.4	242.2	
石 川 県	254,543	1,002,420	480,380	522,040	21,921	2.2	238.9	
福 井 県	183,229	744,230	356,639	387,591	△ 6,327	△ 8.0	177.7	
山 梨 県	191,447	762,029	366,925	395,104	△ 1,165	△ 0.2	170.7	
長 野 県	499,516	1,956,917	936,354	1,020,563	△ 1,090	△ 0.1	144.1	
岐 阜 県	433,394	1,758,954	848,786	910,168	58,589	3.4	166.0	
静 岡 県	755,745	3,089,895	1,516,642	1,573,253	177,374	6.1	397.7	
愛 知 県	1,383,184	5,386,163	2,694,991	2,691,172	587,510	12.2	1,059.4	
三 重 県	391,543	1,543,083	742,461	800,622	28,616	1.9	267.3	
滋 賀 県	215,263	889,768	429,885	459,883	36,383	4.3	221.6	
京 都 府	634,760	2,250,087	1,102,011	1,148,076	147,279	7.0	487.8	
大 阪 府	2,191,763	7,620,480	3,823,622	3,796,858	963,291	14.5	4,110.2	
兵 庫 県	1,269,229	4,667,928	2,299,961	2,367,967	357,984	8.3	559.0	
奈 良 県	233,258	930,160	450,668	479,492	104,195	12.6	251.9	
和 歌 山 県	285,401	1,042,736	503,202	539,534	15,761	1.5	221.0	
鳥 取 県	144,537	568,777	269,497	299,280	△ 11,076	△ 1.9	162.9	
鳥 根 県	202,842	773,575	367,658	405,917	△ 48,045	△ 5.8	116.8	
岡 山 県	453,983	1,707,026	819,359	887,667	61,891	3.8	241.2	
広 島 県	697,020	2,436,135	1,188,270	1,247,865	154,989	6.8	288.4	
山 口 県	423,907	1,511,448	719,147	792,301	△ 32,125	△ 2.1	248.4	
徳 島 県	205,377	791,111	376,729	414,382	△ 24,004	△ 2.9	190.9	
香 川 県	242,568	907,897	430,773	477,124	7,052	△ 0.8	485.5	
愛 媛 県	394,317	1,418,124	670,980	747,144	△ 28,260	△ 2.0	250.6	
高 知 県	237,746	786,882	372,014	414,868	△ 25,832	△ 3.2	110.7	
福 岡 県	1,096,026	4,027,416	1,932,033	2,095,383	62,805	1.6	818.2	
佐 賀 県	199,755	838,468	393,631	444,837	△ 33,417	△ 3.8	347.8	
長 崎 県	407,151	1,570,245	747,971	822,274	△ 71,000	△ 4.3	383.4	
熊 本 県	436,469	1,700,229	798,152	902,077	△ 70,507	△ 4.0	230.3	
大 分 県	308,454	1,155,566	540,541	615,025	△ 31,914	△ 2.7	182.7	
宮 崎 県	286,216	1,051,105	498,065	553,040	△ 29,587	△ 2.7	135.9	
鹿 児 島 県	511,820	1,729,150	803,980	925,170	△ 124,391	△ 6.7	189.1	
沖 縄 県	223,338	945,111	451,393	493,718	10,935	1.2	422.1	

24 地域別昼夜間人口（東京都）

（各年10月1日）

地 域	昭 和 45 年			昭 和 40 年		
	夜 間 人 口	昼 間 人 口	差 引(△減)	夜 間 人 口	昼 間 人 口	差 引(△減)
総 数	11,408,071 ^①	12,655,221 ^②	1,247,150 ^③	10,869,244 ^④	11,751,623 ^⑤	882,379 ^⑥
区 部	8,840,942	10,433,185	1,592,243	8,893,094	10,039,935	1,146,841
千 代 田	74,185	842,382	768,197	93,047	771,809	678,762
中 央	103,850	630,607	526,757	128,017	615,158	487,141
港	223,978	596,442	372,464	241,539	536,379	294,840
新 宿	390,657	591,456	200,799	413,910	540,694	126,784
文 京	234,326	329,305	94,979	253,449	330,831	77,382
台 東	240,769	367,282	126,513	286,324	397,374	111,050
墨 田	281,237	320,575	39,338	317,856	358,103	40,247
江 東	355,835	393,005	37,170	359,672	401,240	41,568
品 川	397,302	429,920	32,618	423,015	435,807	13,792
目 黒	295,612	277,165	△ 18,447	298,774	274,400	△ 24,374
大 田	734,990	715,603	△ 19,387	755,535	700,681	△ 54,854
世 田 谷	787,338	664,682	△ 122,656	742,880	617,939	△ 124,941
澁 谷	274,491	382,382	107,891	283,730	342,135	58,405
中 野	378,723	290,277	△ 88,446	376,697	286,992	△ 89,705
杉 並	553,016	420,512	△ 132,504	536,792	406,819	△ 129,973
豊 島	354,427	377,115	22,688	373,126	376,273	3,147
北	431,219	384,671	△ 46,548	452,064	400,911	△ 51,153
荒 川	247,013	242,545	△ 4,468	278,412	273,680	△ 4,732
板 橋	471,777	448,888	△ 22,889	477,007	439,150	△ 37,857
練 馬	527,931	419,305	△ 108,626	434,721	339,426	△ 95,295
足 立	571,791	509,455	△ 62,336	514,717	455,792	△ 58,925
葛 飾	462,954	406,108	△ 56,846	446,059	367,095	△ 58,964
江 戸 川	446,758	392,838	△ 53,920	405,139	350,145	△ 54,994

注) 1 本表における昼間人口とは、常住人口（夜間人口）にその地域で従業・通学する者（15歳以上）を加え、その地域以外で従業・通学する者（15歳以上）を差し引いた人口をいう。したがって、買物、娯楽などのため流入する人口は考慮されていないので厳密な意味での昼間人口とは異なる。

2 区部欄において①は 763人、② 655人、③△98人、④ 612人、⑤ 102人、⑥△ 510人の境界未定地域人口を含む。

3 本表の数字は後日総理府統計局が公表する数値と多少相違する場合もある。

地域別昼夜間人口(23区)

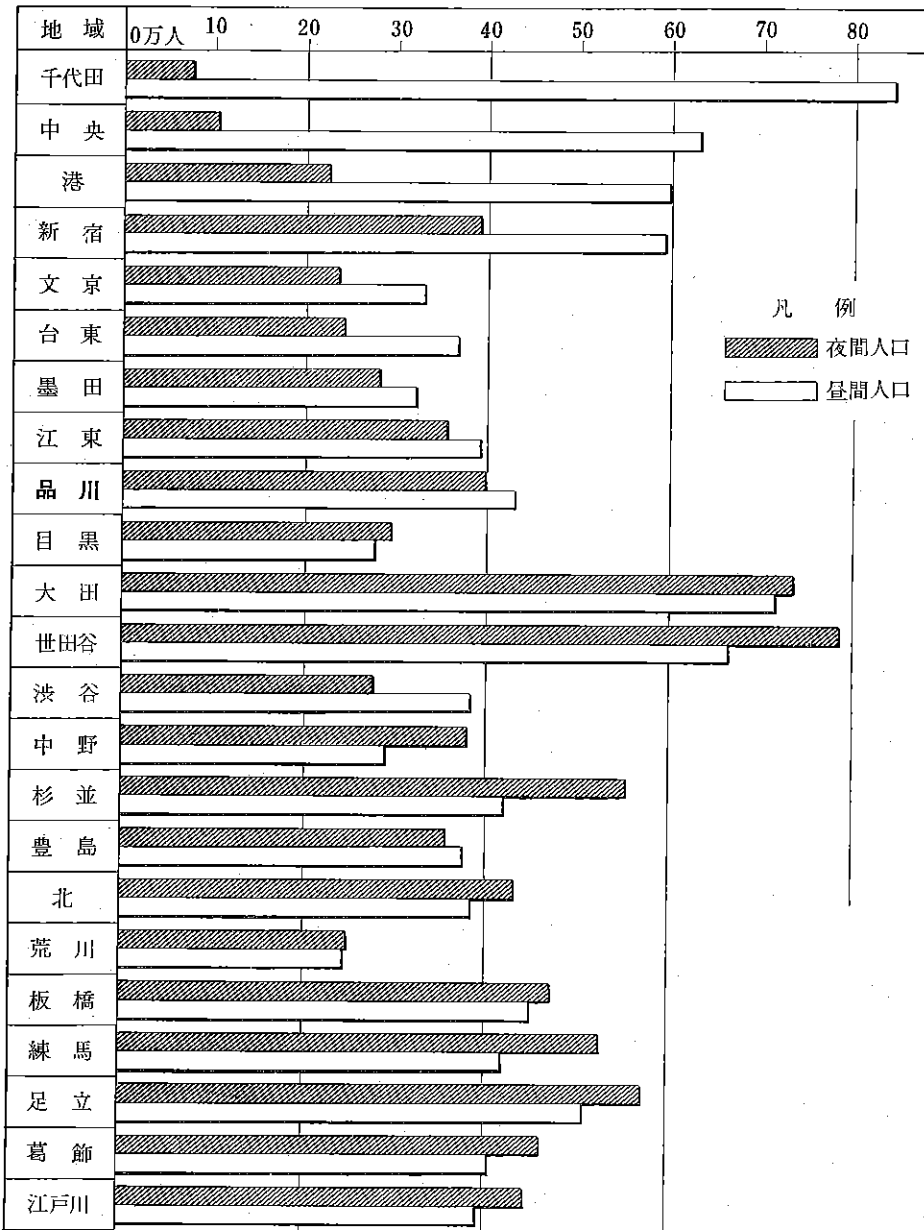

25 地域相互間の流入人口および流出口（15歳以上人口）

（昭和45年10月1日）

地 域	流 入 人 口			流 出 人 口		
	総 数	通 勤 者	通 学 者	総 数	通 勤 者	通 学 者
総 数	144,869	123,000	21,869	112,251	91,843	20,408
都 内	88,918	74,841	14,077	99,310	81,034	18,276
千 代 田	288	194	94	15,333	12,841	2,492
中 央	427	330	97	13,746	13,535	211
港 宿	3,333	2,569	764	21,169	17,311	3,858
新 文 京	2,480	2,159	321	4,769	3,341	1,428
台 東	1,057	887	170	1,910	1,154	756
墨 田	739	565	174	1,776	1,612	164
江 東	824	646	178	586	582	4
目 黒	1,413	1,185	228	1,143	1,114	29
大 田	9,764	8,295	1,469	6,340	4,944	1,396
世 田 谷	23,905	18,801	5,104	15,557	13,644	1,913
渋 谷	10,338	9,038	1,300	4,224	2,023	2,201
中 野	3,172	2,712	460	5,867	4,032	1,835
杉 並	2,702	2,330	372	580	550	130
豊 島	3,875	3,313	562	831	530	301
北 川	2,070	1,783	287	1,182	775	407
荒 板	2,461	2,153	308	564	453	111
練 馬	931	804	127	311	283	28
足 立	1,986	1,772	224	482	403	79
葛 飾	2,554	2,287	267	415	263	152
江 戸	1,830	1,649	181	233	229	4
市, 郡, 島 部	1,481	1,293	188	224	215	9
茨 城 県	1,337	1,122	215	233	228	5
栃 木 県	9,951	8,954	997	1,835	1,072	763
群 馬 県	683	581	102	56	53	3
埼 玉 県	233	184	49	38	38	—
千 葉 県	191	102	89	20	18	2
神 奈 川 県	9,064	8,249	815	979	669	310
山 梨 県	5,229	4,687	542	714	443	271
長 野 県	40,213	34,111	6,102	11,010	9,467	1,543
静 岡 県	66	47	19	8	7	1
愛 知 県	20	13	7	13	13	—
上記以外の他府県	189	130	59	69	68	1
	22	19	3	14	14	—
	41	36	5	20	19	1

26 昼間人口における産業大分類別15歳以上就業者数

(昭和45年10月1日)

産 業 分 類	昼間人口における就業者	流入就業者	流出就業者	流入超過就業者 (△は流出超過)	夜間人口における就業者
総 数	249,179	123,000	91,843	31,157	218,022
A 農 業	156	46	36	10	146
B 林 業, 狩 猟 業	293	285	10	275	18
C 漁 業, 水 産 養 殖 業	58	18	64	△ 46	104
D 鉱 業	46	29	73	△ 44	90
E 建 設 業	18,599	9,269	5,527	3,742	14,857
F 製 造 業	100,693	52,976	27,373	25,603	15,090
G 卸 売 業, 小 売 業	56,850	21,139	24,125	△ 2,986	59,836
H 金 融 ・ 保 険 業	6,674	4,738	5,229	△ 491	7,165
I 不 動 産 業	2,434	747	1,214	△ 467	2,901
J 運 輸 ・ 通 信 業	19,394	12,919	9,243	3,676	15,718
K 電 気 ・ ガ ス ・ 水 道 業	1,383	1,120	519	601	782
L サ ー ビ ス 業	36,992	16,384	15,627	757	36,235
M 公 務	5,224	3,204	2,693	511	4,713
N 分 類 不 能 の 産 業	383	126	110	16	367

27 昼間人口における職業大分類別15歳以上就業者数

(昭和45年10月1日)

職 業 分 類	昼間人口における就業者	流入就業者	流出就業者	流入超過就業者 (△は流出超過)	夜間人口における就業者
総 数	250,485	124,225	92,185	32,040	218,445
A 専 門 的 ・ 技 術 的 職 業 従 事 者	19,995	12,855	9,345	3,510	16,485
B 管 理 的 職 業 従 事 者	17,460	10,455	7,210	3,245	14,215
C 事 務 従 事 者	50,080	33,080	29,015	4,065	46,015
D 販 売 従 事 者	34,685	12,885	11,740	1,145	33,540
E, F 農 林 ・ 漁 業 作 業 者	525	65	50	15	510
G 採 鉱 ・ 採 石 従 事 者	25	20	10	10	15
H 運 輸 ・ 通 信 従 事 者	10,830	6,390	4,680	1,710	9,120
I 技 能 工, 生 産 工 程 作 業 者 及 び 単 純 労 働 者	92,510	41,655	20,825	20,830	71,680
J 保 安 職 業 従 事 者	3,115	1,960	955	1,005	2,110
K サ ー ビ ス 職 業 従 事 者	20,835	4,825	8,265	△ 3,440	24,275
L 分 類 不 能 の 職 業	425	35	90	△ 55	480

注) 20%抽出集計結果による。