

3. 財 政・税 務

— 目 次 —

| | | |
|----|-------------------------------|-----|
| 36 | 予算額（当初）（昭51年度） | 85 |
| 37 | 一般会計歳入歳出予算額（当初）（昭51年度） | 86 |
| 38 | 特別会計歳入歳出予算額（当初）（昭51年度） | 88 |
| 39 | 一般会計歳入歳出決算額の推移（昭40年度～昭49年度） | 89 |
| 40 | 一般会計歳入歳出決算額（昭49年度） | 90 |
| 41 | 特別会計歳入歳出決算額（昭49年度） | 92 |
| 42 | 特別会計歳入歳出予算額（昭50年度） | 93 |
| 43 | 一般会計歳入歳出予算額（昭50年度） | 94 |
| 44 | 区有財産（昭50年4月1日） | 96 |
| 45 | 特別区税収入状況（昭45年度～昭49年度） | 96 |
| 46 | 税目別特別区税調定額（現年度分）（昭45年度～昭49年度） | 96 |
| 47 | 特別区税負担額（現年度分）（昭45年度～昭49年度） | 96 |
| 48 | 地域別特別区税負担額（23区）（昭49年度） | 97 |
| 49 | 地域別特別区民税調定額（23区）（昭49年度） | 98 |
| 50 | 税目別都税調定額（昭45年度～昭49年度） | 100 |
| 51 | 税目別国税調定額（昭45年度～昭49年度） | 100 |

36 予 算 額 (当初)

(単位 千円)

(昭和51年度)

| 区 | 分 | 予 算 額 | 前年度予算額 | 前年度対比(増・減) | 前年度対比 増加率 |
|---|----------|------------|------------|------------|--------------|
| 総 | 額 | 31,309,905 | 28,890,019 | 2,419,886 | 8.4 |
| 一 | 般 会 計 | 25,879,466 | 23,986,405 | 1,893,061 | 7.9 |
| 特 | 別 会 計 | 5,430,439 | 4,903,614 | 526,825 | 10.7 |
| | 国民健康保険事業 | 5,430,439 | 4,903,614 | 526,825 | 10.7 |

注) 同時補正含まず。

昭和51年度の「一般会計歳入歳出予算額(当初)の総額」は、313億990万5千円で前年度当初予算額239億8,640万5千円と比べ、73億2,350万円(伸び率7.9%)の増となっている。

この予算編成にあたっては、昨年に引続いて不況が長期化、激変する経済のため財政負担も大きくなり、財政の見通しをたてるのが困難な状況のなかで行なわれた。

このため歳入歳出両面にわたって全面的な見直し、現行の行政水準の維持に努め、「区民の福祉の充実」を重点にしている。

昭和51年度の子算額は次の重点施策を中心に編成している。

- 1 区民の暮しと福祉を守る対策
- 2 防災対策と環境整備
- 3 区民の健康を守る対策
- 4 教育と文化の振興および体位の向上

一般会計歳入予算額の主なものは、特別区税99億151万8千円(38.3%)、特別区交付金70億2,000万円(27.1%)、国庫支出金33億9,813万6千円(13.1%)となっている。また一般会計歳出予算額の主なものは、民生費93億1,032万3千円(36.0%)、教育費60億5,685万2千円(23.4%)、総務費44億1,734万円(17.1%)となっている。

一 般 会 計 歳 入 歳 出 予 算 額

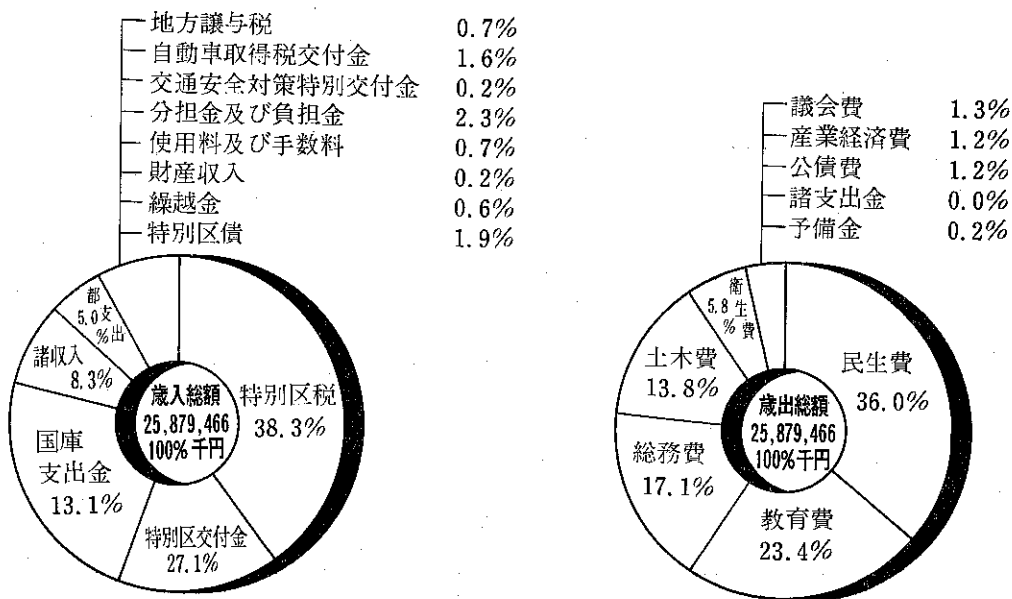

37 一般会計歳入歳出予算額 (当初)

(昭和51年度)

歳 入

(単位 千円)

| 科 目 | 予 算 現 額 | 千 分 比 | 前年度当初予算額 | 千 分 比 | 対前年増・減 |
|--------------|------------|----------------------|------------|----------------------|-----------|
| 総 額 | 25,879,466 | 1,000.0 [%] | 23,986,405 | 1,000.0 [%] | 1,893,061 |
| 特 別 区 税 | 9,901,518 | 382.6 | 10,215,203 | 425.9 | △ 313,685 |
| 特別区民税 | 7,898,066 | 305.2 | 8,267,119 | 344.7 | △ 369,053 |
| 軽自動車税 | 34,279 | 1.3 | 37,900 | 1.6 | △ 3,621 |
| 特別区たばこ消費税 | 1,264,140 | 48.9 | 1,203,855 | 50.2 | 60,285 |
| 電気税 | 603,005 | 23.3 | 575,519 | 23.9 | 27,486 |
| ガス税 | 102,028 | 3.9 | 130,810 | 5.5 | △ 28,782 |
| 地 方 譲 与 税 | 176,241 | 6.8 | 120,458 | 5.0 | 55,783 |
| 自動車重量譲与税 | 176,241 | 6.8 | 120,458 | 5.0 | 55,783 |
| 自動車取得税交付金 | 423,274 | 16.4 | 364,947 | 15.2 | 58,327 |
| 自動車取得税交付金 | 423,274 | 16.4 | 364,947 | 15.2 | 58,327 |
| 特別区交付金 | 7,020,000 | 271.3 | 7,020,957 | 292.7 | △ 957 |
| 特別区財政調整交付金 | 7,020,000 | 271.3 | 7,020,957 | 292.7 | △ 957 |
| 特別区財政交付金 | — | — | — | — | — |
| 交通安全対策特別交付金 | 50,000 | 1.9 | 46,000 | 1.9 | 4,000 |
| 交通安全対策特別交付金 | 50,000 | 1.9 | 46,000 | 1.9 | 4,000 |
| 分担金及び負担金 | 601,511 | 23.2 | 165,545 | 6.9 | 435,966 |
| 負担金 | 601,511 | 23.2 | 165,545 | 6.9 | 435,966 |
| 使用料及び手数料 | 190,872 | 7.4 | 169,877 | 7.1 | 20,995 |
| 使用料 | 140,184 | 5.4 | 131,639 | 5.5 | 8,545 |
| 手数料 | 50,688 | 2.0 | 38,238 | 1.6 | 12,450 |
| 国 庫 支 出 金 | 3,398,136 | 131.3 | 2,534,247 | 105.7 | 863,889 |
| 国庫負担金 | 3,154,487 | 121.9 | 2,389,895 | 99.6 | 764,592 |
| 国庫補助金 | 243,649 | 9.4 | 144,352 | 6.1 | 99,297 |
| 都 支 出 金 | 1,281,853 | 49.5 | 1,207,568 | 50.3 | 74,285 |
| 都負担金 | 242,724 | 9.4 | 209,768 | 8.7 | 32,956 |
| 都補助金 | 652,702 | 25.2 | 558,999 | 23.3 | 93,703 |
| 都委託金 | 386,427 | 14.9 | 438,801 | 18.3 | △ 52,374 |
| 財 産 収 入 | 51,525 | 2.0 | 37,963 | 1.6 | 13,562 |
| 財産運用収入 | 35,021 | 1.4 | 30,630 | 1.3 | 4,391 |
| 財産売却収入 | 16,504 | 0.6 | 7,333 | 0.3 | 9,171 |
| 寄 附 金 | — | — | — | — | — |
| 寄附金 | — | — | — | — | — |
| 繰 越 金 | 141,675 | 5.5 | 221,684 | 9.2 | △ 80,009 |
| 繰 越 金 | 141,675 | 5.5 | 221,684 | 9.2 | △ 80,009 |
| 諸 収 入 | 2,143,861 | 82.8 | 1,881,956 | 78.5 | 261,905 |
| 延滞金, 加算金及び過料 | 30,313 | 1.2 | 28,480 | 1.2 | 1,833 |
| 特別区預金利子 | 16,010 | 0.6 | 24,000 | 1.0 | △ 7,990 |
| 貸付金元利収入 | 102,680 | 4.0 | 60,255 | 2.5 | 42,425 |
| 受託事業収入 | 134,946 | 5.2 | 121,966 | 5.1 | 12,980 |
| 収益事業収入 | 700,000 | 27.0 | 700,000 | 29.1 | 0 |
| 雑収入 | 1,159,912 | 44.8 | 947,255 | 39.5 | 212,657 |
| 特 別 区 債 | 499,000 | 19.3 | — | — | 499,000 |
| 特 別 区 債 | 499,000 | 19.3 | — | — | 499,000 |

| 科 目 | 予算現額 | 千分比 | 前 年 度 当初予算額 | 千分比 | 対前年増・減 | 本年度の財源 | |
|-------------|------------|---------|----------------|---------|-------------|-----------|------------|
| | | | | | | 特定財源 | 一般財源 |
| 総 額 | 25,879,466 | 1,000.0 | 23,986,405 | 1,000.0 | 1,893,061 | 7,571,686 | 18,307,780 |
| 議 会 費 | 342,574 | 13.2 | 350,970 | 14.6 | △ 8,396 | — | 342,574 |
| 議 会 費 | 342,574 | 13.2 | 350,970 | 14.6 | △ 8,396 | — | 342,574 |
| 総 務 費 | 4,417,340 | 170.7 | 4,279,071 | 178.4 | 138,269 | 746,982 | 3,670,358 |
| 総務管理費 | 3,465,571 | 133.9 | 3,237,231 | 135.0 | 228,340 | 310,532 | 3,155,039 |
| 徴税基本台 | 557,172 | 21.6 | 568,541 | 23.7 | △ 11,369 | 345,848 | 211,324 |
| 戸籍及び住民基本台帳費 | 213,285 | 8.2 | 223,007 | 9.3 | △ 9,722 | 32,672 | 180,613 |
| 選挙費 | 96,587 | 3.7 | 110,585 | 4.6 | △ 13,998 | 41,663 | 54,924 |
| 統計調査費 | 50,590 | 2.0 | 106,124 | 4.4 | △ 55,534 | 16,267 | 34,323 |
| 監査委員費 | 34,135 | 1.3 | 33,583 | 1.4 | 552 | — | 34,135 |
| 民生費 | 9,310,323 | 359.8 | 7,895,420 | 329.2 | 1,414,903 | 5,016,525 | 4,293,798 |
| 社会福祉費 | 2,524,668 | 97.6 | 2,010,314 | 83.8 | 514,354 | 1,318,752 | 1,205,916 |
| 児童福祉費 | 3,600,867 | 139.1 | 3,200,232 | 133.4 | 400,635 | 1,054,989 | 2,546,878 |
| 生活保護費 | 1,947,512 | 75.3 | 1,668,805 | 69.6 | 278,707 | 1,486,139 | 461,373 |
| 国民年金費 | 1,237,276 | 47.8 | 1,016,069 | 42.4 | 221,207 | 1,156,645 | 80,631 |
| 衛生費 | 1,491,390 | 57.6 | 148,261 | 6.2 | 1,343,129 | 743,259 | 748,131 |
| 保健衛生費 | 1,491,390 | 57.6 | 148,261 | 6.2 | 1,343,129 | 743,259 | 748,131 |
| 産業経費 | 308,688 | 11.9 | 237,510 | 9.9 | 71,178 | 30,591 | 278,097 |
| 商工費 | 308,688 | 11.9 | 237,510 | 9.9 | 71,178 | 30,591 | 278,097 |
| 土木費 | 3,580,068 | 138.3 | 3,076,738 | 128.3 | 503,330 | 705,902 | 2,874,166 |
| 土木管理費 | 284,219 | 11.0 | 260,122 | 10.8 | 24,097 | 68,616 | 215,603 |
| 道路橋梁費 | 1,957,705 | 75.6 | 2,008,565 | 83.7 | △ 50,860 | 339,958 | 1,617,747 |
| 河川費 | 29,136 | 1.2 | 27,199 | 1.2 | 1,937 | 4,784 | 24,352 |
| 都市計画費 | 1,064,550 | 41.1 | 547,430 | 22.8 | 517,120 | 288,022 | 776,528 |
| 建築費 | 244,458 | 9.4 | 233,422 | 9.8 | 11,036 | 4,522 | 239,936 |
| 教育費 | 6,056,852 | 234.0 | 7,636,427 | 318.4 | △ 1,579,575 | 328,427 | 5,728,425 |
| 教育総務費 | 257,645 | 10.0 | 280,782 | 11.7 | △ 23,137 | 2,872 | 254,773 |
| 小学校校費 | 2,748,723 | 106.2 | 4,029,519 | 168.0 | △ 1,280,796 | 89,971 | 2,658,752 |
| 中学校校費 | 1,528,084 | 59.0 | 1,450,328 | 60.5 | 77,756 | 109,066 | 1,419,018 |
| 校外施設費 | 165,440 | 6.4 | 150,484 | 6.3 | 14,956 | 70,014 | 95,426 |
| 幼稚園費 | 103,888 | 4.0 | 101,272 | 4.2 | 2,616 | 5,154 | 98,734 |
| 社会教育費 | 919,963 | 35.5 | 1,320,182 | 55.0 | △ 400,219 | 41,200 | 878,763 |
| 社会体育費 | 333,109 | 12.9 | 303,860 | 12.7 | 29,249 | 10,150 | 322,959 |
| 公債費 | 317,642 | 12.3 | 308,508 | 12.8 | 9,134 | — | 317,642 |
| 公債費 | 317,642 | 12.3 | 308,508 | 12.8 | 9,134 | — | 317,642 |
| 諸支出金 | 4,589 | 0.2 | 3,500 | 0.1 | 1,089 | — | 4,589 |
| 競馬組合分担金 | 4,589 | 0.2 | 3,500 | 0.1 | 1,089 | — | 4,589 |
| 予備費 | 50,000 | 2.0 | 50,000 | 2.1 | 0 | — | 50,000 |
| 予備費 | 50,000 | 2.0 | 50,000 | 2.1 | 0 | — | 50,000 |

38 特別会計歳入歳出予算額（当初）

（昭和51年度）

国民健康保険事業会計

歳 入

（単位 千円）

| 科 目 | 予 算 現 額 | 千 分 比 | 前年度当初予算額 | 千 分 比 | 対前年増・減 |
|-------------|-----------|---------|-----------|---------|---------|
| 総 額 | 5,430,439 | 1,000.0 | 4,903,614 | 1,000.0 | 526,825 |
| 国民健康保険料 | 995,651 | 183.3 | 964,436 | 196.7 | 31,215 |
| 国民健康保険料 | 995,651 | 183.3 | 964,436 | 196.7 | 31,215 |
| 一部負担金 | 1 | — | 1 | — | — |
| 一部負担金 | 1 | — | 1 | — | — |
| 使用料及び手数料 | 2 | — | 2 | — | — |
| 手数料 | 2 | — | 2 | — | — |
| 国庫支出金 | 2,989,311 | 550.5 | 2,655,412 | 541.5 | 333,899 |
| 国庫負担金 | 2,843,420 | 523.6 | 2,552,903 | 520.6 | 290,517 |
| 国庫補助金 | 145,891 | 26.9 | 102,509 | 20.9 | 43,382 |
| 都 支 出 金 | 1,407,780 | 259.2 | 1,258,721 | 256.7 | 149,059 |
| 特別区国民健康保険交付 | 1,407,780 | 259.2 | 1,258,721 | 256.7 | 149,059 |
| 繰 越 金 | 7,000 | 1.3 | 10,000 | 2.0 | △ 3,000 |
| 繰 越 金 | 7,000 | 1.3 | 10,000 | 2.0 | △ 3,000 |
| 諸 収 入 | 30,694 | 5.7 | 15,042 | 3.1 | 15,652 |
| 預 金 利 子 | 25,050 | 4.6 | 12,030 | 2.5 | 13,020 |
| 貸付金元利収入 | 362 | 0.1 | — | — | 362 |
| 雑 収 入 | 5,282 | 1.0 | 3,012 | 0.6 | 2,270 |

注）51年度より貸付金元利収入は、雑入より分離して掲上された。

歳 出

（単位 円）

| 科 目 | 予 算 現 額 | 支 出 済 額 | 翌年度繰越額 | 不 用 額 | 予算現額と支出 済額との比較 |
|-----------|---------------|---------------|--------|-------------|-------------------|
| 総 額 | 4,278,316,000 | 4,173,293,367 | — | 105,022,633 | 105,022,633 |
| 総 務 費 | 238,237,000 | 212,628,180 | — | 25,608,820 | 25,608,820 |
| 総 務 管 理 費 | 147,531,000 | 130,456,699 | — | 17,074,301 | 17,074,301 |
| 徴 収 費 | 90,706,000 | 82,171,481 | — | 8,534,519 | 8,534,519 |
| 保 険 給 付 費 | 4,013,595,000 | 3,954,931,240 | — | 58,663,760 | 58,663,760 |
| 療 養 諸 費 | 3,823,058,310 | 3,765,499,413 | — | 57,558,897 | 57,558,897 |
| 高 額 療 養 費 | 143,283,690 | 143,053,827 | — | 229,863 | 229,863 |
| 助 産 費 | 35,610,000 | 34,910,000 | — | 700,000 | 700,000 |
| 葬 祭 費 | 7,995,000 | 7,890,000 | — | 105,000 | 105,000 |
| 育 児 諸 費 | 3,648,000 | 3,578,000 | — | 70,000 | 70,000 |
| 保 健 施 設 費 | 3,821,000 | 3,418,470 | — | 402,530 | 402,530 |
| 保 健 施 設 費 | 3,821,000 | 3,418,470 | — | 402,530 | 402,530 |
| 公 債 費 | 1,000 | — | — | 1,000 | 1,000 |
| 公 債 費 | 1,000 | — | — | 1,000 | 1,000 |
| 諸 支 出 金 | 2,662,000 | 2,315,477 | — | 346,523 | 346,523 |
| 償還金及び還付金 | 2,662,000 | 2,315,477 | — | 346,523 | 346,523 |
| 予 備 費 | 20,000,000 | — | — | 20,000,000 | 20,000,000 |
| 予 備 費 | 20,000,000 | — | — | 20,000,000 | 20,000,000 |

39 一般会計歳入歳出決算額の推移

(単位 千円)

| 年 度 | 歳 入 | 対前年度比較 | | 歳 出 | 対前年度比較 | |
|----------|------------|-----------|-------|------------|-----------|-------|
| | | 増 加 額 | 増加率 % | | 増 加 額 | 増加率 % |
| 昭 和 40 年 | 4,992,308 | 1,380,224 | 38.2 | 4,863,216 | 1,511,512 | 45.1 |
| 41 | 5,209,822 | 217,514 | 4.4 | 4,708,090 | △ 155,126 | △ 3.2 |
| 42 | 6,902,592 | 1,692,770 | 32.5 | 6,625,499 | 1,917,409 | 40.7 |
| 43 | 6,789,574 | △ 113,018 | △ 1.6 | 6,501,996 | △ 123,503 | △ 1.9 |
| 44 | 8,167,086 | 1,379,512 | 20.3 | 7,522,917 | 1,020,921 | 15.7 |
| 45 | 10,325,933 | 2,156,847 | 26.4 | 9,845,793 | 2,322,876 | 30.9 |
| 46 | 11,800,699 | 1,474,766 | 14.3 | 11,146,732 | 1,300,939 | 13.2 |
| 47 | 14,265,924 | 2,465,225 | 20.9 | 13,619,698 | 2,472,966 | 22.2 |
| 48 | 18,187,296 | 3,921,372 | 27.5 | 17,376,522 | 3,756,824 | 27.6 |
| 49 | 23,679,983 | 5,492,687 | 30.2 | 22,025,905 | 4,649,383 | 26.8 |

一般会計歳入歳出決算額の推移

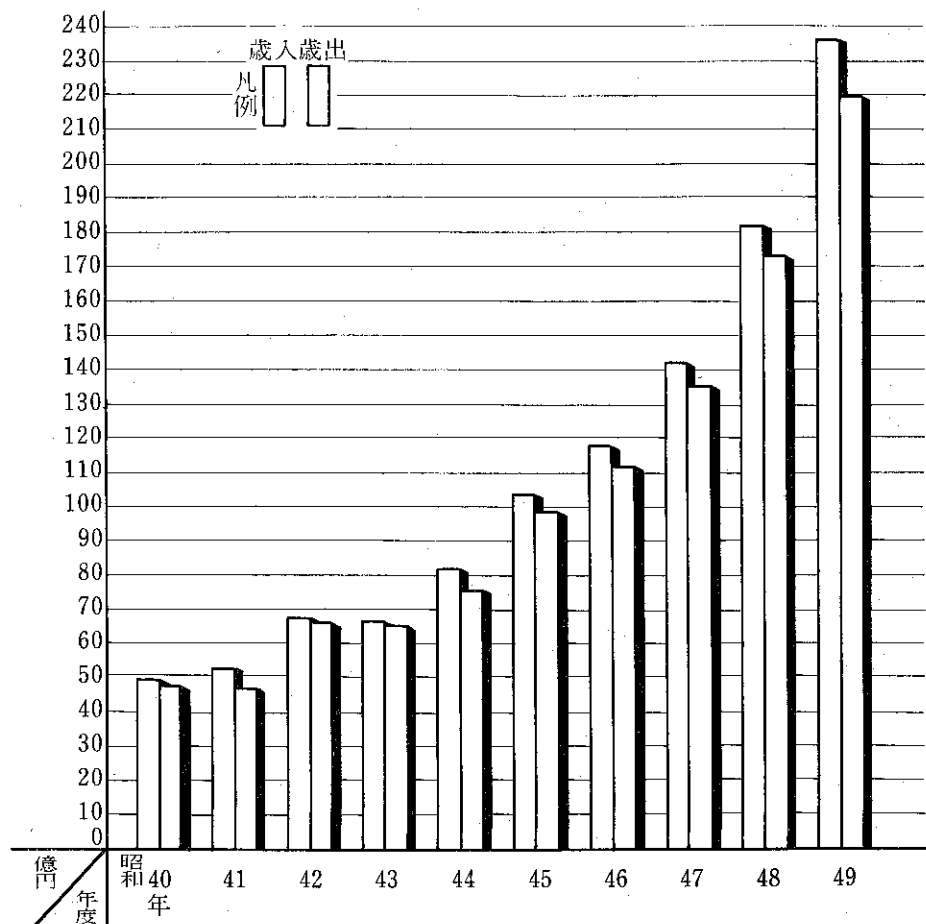

40 一般会計歳入歳出決算額

歳 入

(単位 円)

| 科 目 | 予算現額 | 調 定 額 | 収 入 済 額 | 不納欠損額 | 収入未済額 | 予算現額と 収入済額と の比較 |
|-------------|----------------|----------------|----------------|------------|-------------|-----------------------|
| 総 額 | 23,424,623,831 | 24,529,620,150 | 23,679,983,071 | 33,146,100 | 816,670,671 | 255,359,240 |
| 特 別 区 税 | 9,460,257,000 | 10,401,592,424 | 9,601,090,369 | 32,853,300 | 767,819,176 | 140,833,369 |
| 特別区民税 | 7,459,058,000 | 8,313,542,365 | 7,525,231,337 | 31,666,725 | 756,753,414 | 66,173,337 |
| 軽自動車税 | 42,324,000 | 54,450,002 | 42,258,975 | 1,185,575 | 11,065,762 | △ 65,025 |
| 特別区たばこ消費税 | 1,170,323,000 | 1,178,969,720 | 1,178,969,720 | — | — | 8,646,720 |
| 電気税 | 602,783,000 | 653,886,340 | 653,886,340 | — | — | 51,103,340 |
| ガス税 | 185,769,000 | 200,743,997 | 200,743,997 | — | — | 14,974,997 |
| 地方譲与税 | 124,357,000 | 125,664,000 | 125,664,000 | — | — | 1,307,000 |
| 自動車重量譲与税 | 124,357,000 | 125,664,000 | 125,664,000 | — | — | 1,307,000 |
| 自動車取得税交付税 | 335,624,000 | 337,525,000 | 337,525,000 | — | — | 1,901,000 |
| 自動車取得税交付税 | 335,624,000 | 337,525,000 | 337,525,000 | — | — | 1,901,000 |
| 特別区交付金 | 5,904,488,000 | 6,106,813,000 | 6,106,873,000 | — | — | 202,385,000 |
| 特別区財政調整交付金 | 5,891,403,000 | 6,093,899,000 | 6,093,899,000 | — | — | 202,496,000 |
| 特別区財政交付金 | 13,085,000 | 12,974,000 | 12,974,000 | — | — | △ 111,000 |
| 交通安全対策特別交付金 | 46,137,000 | 45,675,000 | 45,675,000 | — | — | △ 462,000 |
| 交通安全対策特別交付金 | 46,137,000 | 45,675,000 | 45,675,000 | — | — | △ 462,000 |
| 分担金及び負担金 | 140,346,000 | 141,407,025 | 138,472,825 | 292,800 | 2,641,400 | △ 1,873,000 |
| 分 担 金 | 140,346,000 | 141,407,025 | 138,472,825 | 292,800 | 2,641,400 | △ 1,873,000 |
| 使用料及び手数料 | 158,598,000 | 151,863,892 | 151,838,722 | — | 25,170 | △ 6,759,278 |
| 使 用 料 | 121,190,000 | 120,119,937 | 120,095,937 | — | 24,000 | △ 1,094,163 |
| 手 数 料 | 37,408,000 | 31,743,955 | 31,742,785 | — | 1,170 | △ 5,665,215 |
| 国庫支出金 | 2,417,551,000 | 2,428,405,788 | 2,428,405,788 | — | — | 10,854,788 |
| 国庫負担金 | 2,095,276,000 | 2,123,816,088 | 2,123,816,088 | — | — | 28,540,088 |
| 国庫補助金 | 322,275,000 | 304,589,700 | 304,589,700 | — | — | △ 17,685,300 |
| 都 支 出 金 | 1,292,356,000 | 1,263,748,521 | 1,263,748,521 | — | — | △ 28,607,479 |
| 都 負 担 金 | 176,802,000 | 173,335,080 | 173,335,080 | — | — | △ 3,466,920 |
| 都 補 助 金 | 759,937,000 | 745,911,040 | 745,911,040 | — | — | △ 14,025,960 |
| 都 委 託 金 | 355,617,000 | 344,502,401 | 344,502,401 | — | — | △ 11,114,599 |
| 財 産 収 入 | 26,615,000 | 32,132,361 | 32,132,361 | — | — | 5,517,361 |
| 財 産 運 用 収 入 | 20,745,000 | 25,360,963 | 25,360,963 | — | — | 4,615,963 |
| 財 産 売 払 収 入 | 5,870,000 | 6,771,398 | 6,771,398 | — | — | 901,398 |
| 寄 附 金 | 10,341,000 | 12,017,652 | 12,017,652 | — | — | 1,676,652 |
| 寄 附 金 | 10,341,000 | 12,017,652 | 12,017,652 | — | — | 1,676,652 |
| 繰 越 金 | 810,772,831 | 810,773,355 | 810,773,355 | — | — | 524 |
| 繰 越 金 | 810,772,831 | 810,773,355 | 810,773,355 | — | — | 524 |
| 諸 収 入 | 2,001,981,000 | 2,479,942,132 | 2,433,766,478 | — | 46,184,925 | 431,785,478 |
| 延滞金、加算金及び過料 | 27,293,000 | 28,169,092 | 28,178,363 | — | — | 885,363 |
| 特別区預金利子 | 20,500,000 | 26,453,507 | 26,453,507 | — | — | 5,953,507 |
| 貸付金元利収入 | 230,537,000 | 278,141,719 | 232,037,317 | — | 46,104,402 | 1,500,317 |
| 受託事業収入 | 154,839,000 | 600,237,741 | 600,237,741 | — | — | 445,398,741 |
| 収益事業収入 | 764,730,000 | 764,880,000 | 764,880,000 | — | — | 150,000 |
| 雑 収 入 | 804,082,000 | 782,060,073 | 781,979,550 | — | 80,523 | △ 22,102,450 |
| 特 別 区 債 | 695,200,000 | 192,000,000 | 192,000,000 | — | — | △ 503,200,000 |
| 特 別 区 債 | 695,200,000 | 192,000,000 | 192,000,000 | — | — | △ 503,200,000 |

歳 出

(単位 円)

| 科 目 | 予 算 現 額 | 支 出 済 額 | 翌年度繰越額 | 不 用 額 | 予算現額と支出 済額との比較 |
|---------------|----------------|----------------|-------------|---------------|-------------------|
| 総 額 | 23,424,623,831 | 22,025,905,014 | 121,407,075 | 1,277,311,742 | 1,398,718,817 |
| 議 会 費 | 315,073,000 | 306,308,006 | — | 8,764,994 | 8,764,994 |
| 議 会 費 | 315,073,000 | 306,308,006 | — | 8,764,994 | 8,764,994 |
| 総 務 費 | 4,082,109,567 | 3,788,430,972 | — | 293,678,595 | 293,678,595 |
| 総 務 管 理 費 | 3,150,903,567 | 2,935,189,290 | — | 215,714,277 | 215,714,277 |
| 徴 税 費 | 535,249,000 | 490,552,772 | — | 44,696,228 | 44,696,228 |
| 戸籍及び住民基本台帳費 | 208,553,000 | 189,263,317 | — | 19,289,683 | 19,289,683 |
| 選 挙 費 | 118,547,000 | 110,328,000 | — | 8,219,000 | 8,219,000 |
| 統 計 調 査 費 | 37,394,000 | 34,259,000 | — | 3,134,941 | 3,134,941 |
| 監 査 委 員 費 | 31,463,000 | 28,838,534 | — | 2,624,466 | 2,624,466 |
| 民 生 費 | 7,190,621,242 | 6,838,486,226 | 66,747,075 | 285,387,941 | 352,135,016 |
| 社 会 福 祉 費 | 1,715,684,482 | 1,650,267,268 | — | 65,417,214 | 65,417,214 |
| 児 童 福 祉 費 | 2,904,875,760 | 2,667,316,047 | 66,747,075 | 170,812,638 | 237,559,713 |
| 生 活 保 護 費 | 1,558,579,000 | 1,546,627,142 | — | 11,951,858 | 11,951,858 |
| 国 民 年 金 費 | 874,972,000 | 848,891,632 | — | 26,580,368 | 26,580,368 |
| 保 健 衛 生 費 | 136,510,000 | 125,884,137 | — | 10,625,863 | 10,625,863 |
| 産 業 経 済 費 | 241,583,642 | 227,347,765 | — | 14,235,877 | 14,235,877 |
| 商 工 費 | 241,583,642 | 227,347,765 | — | 14,235,877 | 14,235,877 |
| 土 木 費 | 3,381,433,400 | 3,050,947,784 | — | 330,485,616 | 330,485,616 |
| 土 木 管 理 費 | 229,150,400 | 211,880,274 | — | 17,270,126 | 17,270,126 |
| 道 路 橋 梁 費 | 2,089,061,000 | 2,001,136,118 | — | 87,924,882 | 87,924,882 |
| 河 川 費 | 35,930,000 | 35,623,304 | — | 306,696 | 306,696 |
| 都 市 計 画 費 | 799,820,000 | 597,891,354 | — | 201,928,646 | 201,928,646 |
| 建 築 費 | 227,472,000 | 204,416,734 | — | 23,055,266 | 23,055,266 |
| 教 育 費 | 7,861,488,000 | 7,480,916,760 | 54,655,000 | 325,916,240 | 380,571,240 |
| 教 育 総 務 費 | 234,821,000 | 211,317,599 | — | 23,503,401 | 23,503,401 |
| 小 学 校 費 | 4,101,595,000 | 3,935,221,128 | 908,000 | 165,465,872 | 166,373,872 |
| 中 学 校 費 | 1,600,832,000 | 1,485,491,983 | 53,747,000 | 61,593,017 | 115,340,017 |
| 校 外 施 設 費 | 128,836,000 | 120,235,078 | — | 8,600,922 | 8,600,922 |
| 幼 稚 園 費 | 96,677,000 | 89,357,274 | — | 7,319,726 | 7,319,726 |
| 社 会 教 育 費 | 772,441,000 | 723,015,754 | — | 49,425,246 | 49,425,246 |
| 社 会 体 育 費 | 926,286,000 | 916,277,944 | — | 10,008,056 | 10,008,056 |
| 公 債 費 | 339,177,000 | 329,967,501 | 5,000 | 9,204,499 | 9,209,499 |
| 公 債 費 | 339,177,000 | 329,967,501 | 5,000 | 9,204,499 | 9,209,499 |
| 諸 支 出 金 | 3,500,000 | 3,500,000 | — | — | — |
| 競 馬 組 合 分 担 金 | 3,500,000 | 3,500,000 | — | — | — |
| 予 備 費 | 9,637,980 | — | — | 9,637,980 | 9,637,980 |
| 予 備 費 | 9,637,980 | — | — | 9,637,980 | 9,637,980 |

注) 昭和49年度途中で電気・ガス税が廃止され、電気税、ガス税が新設された。

41 特別会計歳入歳出決算額

(昭和49年度)

国民健康保険事業会計

歳 入

(単位 円)

| 科 目 | 予算現額 | 調定額 | 収入済額 | 不納欠損額 | 収入未済額 | 予算現額と収入済額との比較 |
|--------------|---------------|---------------|---------------|------------|-------------|---------------|
| 総 額 | 4,278,316,000 | 4,319,984,331 | 4,190,775,793 | 17,029,588 | 112,971,118 | △87,540,207 |
| 国民健康保険料 | 770,437,000 | 896,812,369 | 770,835,035 | 16,896,879 | 109,872,623 | 398,035 |
| 国民健康保険料 | 770,437,000 | 896,812,369 | 770,835,035 | 16,896,879 | 109,872,623 | 398,035 |
| 一部負担金 | 5,000 | 4,855 | 4,855 | — | — | △ 145 |
| 一部負担金 | 5,000 | 4,855 | 4,855 | — | — | △ 145 |
| 使用料及び手数料 | 1,000 | 2,880 | 2,880 | — | — | 1,880 |
| 手数料 | 1,000 | 2,880 | 2,880 | — | — | 1,880 |
| 国庫支出金 | 2,330,782,000 | 2,325,990,701 | 2,325,990,701 | — | — | △ 4,791,299 |
| 国庫負担金 | 2,228,650,000 | 2,249,982,701 | 2,249,982,701 | — | — | 21,332,701 |
| 国庫補助金 | 102,132,000 | 76,008,000 | 76,008,000 | — | — | △26,124,000 |
| 都支州 | 1,133,231,000 | 1,047,102,000 | 1,047,102,000 | — | — | △86,129,000 |
| 特別区国民健康保険交付金 | 1,133,231,000 | 1,047,102,000 | 1,047,102,000 | — | — | △86,129,000 |
| 繰越金 | 19,070,000 | 19,070,571 | 19,070,571 | — | — | 571 |
| 繰越金 | 19,070,000 | 19,070,571 | 19,070,571 | — | — | 571 |
| 諸収入 | 24,790,000 | 31,000,955 | 27,769,751 | 132,709 | 3,098,495 | 2,979,751 |
| 預金利息 | 19,076,000 | 19,869,010 | 19,869,010 | — | — | 793,010 |
| 雑収入 | 5,714,000 | 11,131,945 | 7,900,741 | 132,709 | 3,098,495 | 2,186,741 |

歳 出

(単位 千円)

| 科 目 | 予算現額 | 千分比 | 前年度当初予算額 | 千分比 | 対前年増・減 | 本年度の財源 | |
|----------|-----------|---------|-----------|---------|---------|-----------|-----------|
| | | | | | | 特定財源 | 一般財源 |
| 総 額 | 5,430,439 | 1,000.0 | 4,903,614 | 1,000.0 | 526,825 | 4,402,738 | 1,027,701 |
| 総務費 | 232,603 | 42.9 | 245,280 | 50.0 | △12,677 | 207,553 | 25,050 |
| 総務管理費 | 143,225 | 26.4 | 152,739 | 31.1 | △ 9,514 | 143,225 | — |
| 徴収費 | 89,378 | 16.5 | 92,541 | 18.9 | △ 3,163 | 64,328 | 25,050 |
| 保険給付費 | 5,174,316 | 952.8 | 4,633,265 | 944.9 | 541,051 | 4,175,184 | 999,132 |
| 療養諸費 | 4,857,718 | 894.5 | 4,401,275 | 897.6 | 456,443 | 3,858,586 | 999,132 |
| 高額療養費 | 263,422 | 48.5 | 173,680 | 35.4 | 89,742 | 263,422 | — |
| 助産費 | 41,360 | 7.6 | 46,000 | 9.4 | △ 4,640 | 41,360 | — |
| 葬祭費 | 7,680 | 1.4 | 7,710 | 1.6 | △ 30 | 7,680 | — |
| 育児諸費 | 4,136 | 0.8 | 4,600 | 0.9 | △ 464 | 4,136 | — |
| 保健施設費 | 110 | — | 2,592 | 0.5 | △ 2,482 | — | 110 |
| 保健施設費 | 110 | — | 2,592 | 0.5 | △ 2,482 | — | 110 |
| 公債費 | 1 | — | 1 | — | — | 1 | — |
| 公債費 | 1 | — | 1 | — | — | 1 | — |
| 諸支出金 | 3,409 | 0.6 | 2,476 | 0.5 | 933 | — | 3,409 |
| 償還金及び還付金 | 3,409 | 0.6 | 2,476 | 0.5 | 933 | — | 3,409 |
| 予備費 | 20,000 | 3.7 | 20,000 | 4.1 | — | 20,000 | — |
| 予備費 | 20,000 | 3.7 | 20,000 | 4.1 | — | 20,000 | — |

42 特別会計歳入歳出予算額

(昭和50年度)

国民健康保険事業会計

歳 入

(単位 千円)

| 科 目 | 当 初 予 算 額 | 追 加 予 算 額 | 最 終 予 算 額 |
|--------------|-----------|-----------|-----------|
| 総 額 | 4,903,614 | 286,155 | 5,189,769 |
| 国民健康保険料 | 964,436 | 15,596 | 980,032 |
| 国民健康保険料 | 964,436 | 15,596 | 980,032 |
| 一部負担金 | 1 | — | 1 |
| 一部負担金 | 1 | — | 1 |
| 使用料及び手数料 | 2 | — | 2 |
| 手数料 | 2 | — | 2 |
| 国庫支出金 | 2,655,412 | 208,129 | 2,863,541 |
| 国庫負担金 | 2,552,903 | 187,594 | 2,740,497 |
| 国庫補助金 | 102,509 | 20,535 | 123,044 |
| 都支金 | 1,258,721 | 36,215 | 1,294,936 |
| 特別区国民健康保険交付金 | 1,258,721 | 36,215 | 1,294,936 |
| 繰越金 | 10,000 | 7,482 | 17,482 |
| 繰越金 | 10,000 | 7,482 | 17,482 |
| 諸収入 | 15,042 | 18,733 | 33,775 |
| 預金利息 | 12,030 | 15,689 | 27,719 |
| 雑収入 | 3,012 | 2,639 | 5,651 |
| 貸付金元利収入 | — | 405 | 405 |

歳 出

(単位 千円)

| 科 目 | 当 初 予 算 額 | 追 加 予 算 額 | 最 終 予 算 額 |
|----------|-----------|-----------|-----------|
| 総 額 | 4,903,614 | 286,155 | 5,189,769 |
| 総 務 費 | 245,280 | 413 | 245,693 |
| 総務管理費 | 152,739 | 539 | 153,278 |
| 徴収費 | 92,541 | △ 126 | 92,415 |
| 保険給付費 | 4,633,265 | 284,987 | 4,918,252 |
| 療養諸費 | 4,401,275 | 226,071 | 4,627,346 |
| 高額療養費 | 173,680 | 75,786 | 249,466 |
| 助産費 | 46,000 | △16,060 | 29,940 |
| 葬祭費 | 7,710 | 810 | 8,520 |
| 育児諸費 | 4,600 | △ 1,620 | 2,980 |
| 保健施設費 | 2,592 | — | 2,592 |
| 保健施設費 | 2,592 | — | 2,592 |
| 公債費 | 1 | — | 1 |
| 公債費 | 1 | — | 1 |
| 諸支出金 | 2,476 | 755 | 3,231 |
| 償還金及び還付金 | 2,476 | 755 | 3,231 |
| 予備費 | 20,000 | — | 20,000 |
| 予備費 | 20,000 | — | 20,000 |

43 一般会計歳入歳出予算額

(昭和50年度)

歳 入

(単位 千円)

| 科 目 | 当 初 予 算 額 | 追 加 予 算 額 | 最 終 予 算 額 |
|-------------|------------|-----------|------------|
| 総 額 | 23,986,405 | 2,853,645 | 26,840,050 |
| 特 別 区 税 | 10,215,203 | △ 214,356 | 10,000,847 |
| 特別区民税 | 8,267,119 | △ 309,058 | 7,958,061 |
| 軽自動車税 | 37,900 | — | 37,900 |
| 特別区たばこ消費税 | 1,203,855 | 33,717 | 1,237,572 |
| 電気税 | 575,519 | 53,808 | 629,327 |
| ガス税 | 130,810 | 7,177 | 137,987 |
| 地方譲与税 | 120,458 | — | 120,458 |
| 自動車重量譲与税 | 120,458 | — | 120,458 |
| 自動車取得税交付金 | 364,947 | — | 364,947 |
| 自動車取得税交付金 | 364,947 | — | 364,947 |
| 特別区交付金 | 7,020,957 | △ 63,000 | 6,957,957 |
| 特別区財政調整交付金 | 7,020,957 | △ 63,000 | 6,957,957 |
| 特別区財政交付金 | — | — | — |
| 交通安全対策特別交付金 | 46,000 | — | 46,000 |
| 交通安全対策特別交付金 | 46,000 | — | 46,000 |
| 分担金及び負担金 | 165,545 | 155,376 | 320,921 |
| 負担金 | 165,545 | 155,376 | 320,921 |
| 使用料及び手数料 | 169,877 | 14,381 | 184,258 |
| 使用料 | 131,639 | 3,498 | 135,137 |
| 手数料 | 38,238 | 10,883 | 49,121 |
| 国庫支出金 | 2,534,247 | 623,413 | 3,157,660 |
| 国庫負担金 | 2,389,895 | 525,433 | 2,915,328 |
| 国庫補助金 | 144,352 | 97,980 | 242,332 |
| 都 支 出 金 | 1,207,568 | 79,645 | 1,287,213 |
| 都負担金 | 209,768 | 15,331 | 225,099 |
| 都補助金 | 558,999 | 92,113 | 651,112 |
| 都委託金 | 438,801 | △ 27,799 | 411,002 |
| 財 産 収 入 | 37,963 | 3,892 | 41,855 |
| 財産運用収入 | 30,630 | 28 | 30,658 |
| 財産売却収入 | 7,333 | 3,864 | 11,197 |
| 寄 附 金 | — | 1,979 | 1,979 |
| 寄 附 金 | — | 1,979 | 1,979 |
| 繰 越 金 | 221,684 | 1,325,986 | 1,547,670 |
| 繰 越 金 | 221,684 | 1,325,986 | 1,547,670 |
| 諸 収 入 | 1,881,956 | 64,229 | 1,946,185 |
| 延滞金、加算金及び過料 | 28,480 | 2 | 28,482 |
| 特別区預金利子 | 24,000 | — | 24,000 |
| 貸付金元利収入 | 60,255 | 24,432 | 84,687 |
| 受託事業収入 | 121,966 | 86,370 | 208,336 |
| 収益事業収入 | 700,000 | △ 50,000 | 650,000 |
| 雑 収 入 | 947,255 | 3,425 | 950,680 |
| 特 別 区 債 | — | 862,100 | 862,100 |
| 特 別 区 債 | — | 862,100 | 862,100 |

| 科 目 | 当 初 予 算 額 | 追 加 予 算 額 | 最 終 予 算 額 |
|---------------|------------|-----------|------------|
| 総 額 | 23,986,405 | 2,853,645 | 26,840,050 |
| 議 会 費 | 350,970 | △ 10,280 | 340,690 |
| 議 会 費 | 350,970 | △ 10,280 | 340,690 |
| 総 務 費 | 4,279,071 | 326,424 | 4,605,495 |
| 総 務 管 理 費 | 3,237,231 | 317,943 | 3,555,174 |
| 徴 税 費 | 568,541 | △ 8,019 | 560,522 |
| 戸籍及び住民基本台帳費 | 223,007 | 9,089 | 232,096 |
| 選 挙 費 | 110,585 | 4,310 | 114,895 |
| 統 計 調 査 費 | 106,124 | 227 | 106,351 |
| 監 査 委 員 費 | 33,583 | 2,874 | 36,457 |
| 民 生 費 | 7,895,420 | 920,384 | 8,815,804 |
| 社 会 福 祉 費 | 2,010,314 | 222,721 | 2,233,035 |
| 児 童 福 祉 費 | 3,200,232 | 475,159 | 3,675,391 |
| 生 活 保 護 費 | 1,668,805 | 215,589 | 1,884,394 |
| 国 民 年 金 費 | 1,016,069 | 6,915 | 1,022,984 |
| 衛 生 費 | 148,261 | 969,075 | 1,117,336 |
| 保 健 衛 生 費 | 148,261 | 969,075 | 1,117,336 |
| 産 業 経 済 費 | 237,510 | 16,977 | 254,487 |
| 商 工 費 | 237,510 | 16,977 | 254,487 |
| 土 木 費 | 3,076,738 | 447,676 | 3,524,414 |
| 土 木 管 理 費 | 260,122 | 45,357 | 305,479 |
| 道 路 橋 梁 費 | 2,008,565 | 339,762 | 2,348,327 |
| 河 川 費 | 27,199 | 0 | 27,199 |
| 都 市 計 画 費 | 547,430 | 38,446 | 585,876 |
| 建 築 費 | 233,422 | 24,111 | 257,533 |
| 教 育 費 | 7,636,427 | 133,837 | 7,770,264 |
| 教 育 総 務 費 | 280,782 | △ 9,160 | 271,622 |
| 小 学 校 費 | 4,029,519 | 53,409 | 4,082,928 |
| 中 学 校 費 | 1,450,328 | 32,911 | 1,483,239 |
| 校 外 施 設 費 | 150,484 | 5,411 | 155,895 |
| 幼 稚 園 費 | 101,272 | 5,290 | 106,562 |
| 社 会 教 育 費 | 1,320,182 | 31,936 | 1,352,118 |
| 社 会 体 育 費 | 303,860 | 14,040 | 317,900 |
| 公 債 費 | 308,508 | 48,747 | 357,255 |
| 公 債 費 | 308,508 | 48,747 | 357,255 |
| 諸 支 出 金 | 3,500 | 805 | 4,305 |
| 競 馬 組 合 分 担 金 | 3,500 | 805 | 4,305 |
| 子 備 費 | 50,000 | — | 50,000 |
| 子 備 費 | 50,000 | — | 50,000 |

44 区 有 財 産

(単位 千円)

(昭和50年4月1日)

| 区 分 | 総 額 | 土 地 | 建 物 | 工 作 物 | 有 価 証 券 出 資 金 | 立木・その他 |
|------|----------------|----------------|----------------|---------------|------------------|------------|
| 総 額 | 79,350,675,060 | 60,001,686,000 | 17,610,647,000 | 1,629,370,000 | 34,428,060 | 74,544,000 |
| 行政財産 | 78,761,753,000 | 59,641,761,000 | 17,419,399,000 | 1,617,143,000 | — | 73,450,000 |
| 普通財産 | 598,922,060 | 359,925,000 | 191,248,000 | 12,227,000 | 34,428,060 | 1,094,000 |

45 特別区税収入状況

(単位 円)

| 年 度 | 調 定 額 | | | 収 入 済 額 | 還 未 済 額 | 未納欠損額 | 収入未済額 |
|-------|----------------|---------------|--------------|---------------|---------|------------|-------------|
| | 総 額 | 現 年 度 | 前年度以前 繰越額 | | | | |
| 昭和45年 | 5,506,118,668 | 5,138,687,837 | 367,430,831 | 5,033,000,531 | 118,385 | 33,071,450 | 440,165,072 |
| 46 | 6,615,894,212 | 6,188,154,059 | 427,730,153 | 6,063,329,643 | 117,233 | 35,054,848 | 517,626,954 |
| 47 | 7,622,780,707 | 7,107,917,556 | 514,863,151 | 7,023,134,189 | 139,632 | 39,956,418 | 559,829,732 |
| 48 | 8,434,063,521 | 7,884,354,930 | 549,708,591 | 7,769,527,952 | 154,740 | 42,327,141 | 622,363,168 |
| 49 | 10,401,592,424 | 9,779,740,835 | 621,851,589 | 9,601,090,369 | 170,421 | 32,853,300 | 767,819,176 |

46 税目別特別区税調定額 (現年度分)

(単位 円)

| 年 度 | 総 額 | 特別区民税 | | たばこ消費税 | 電 気 税 | ガ ス 税 | 軽自動車税 |
|-------|---------------|---------------|---------------|---------------|-------------|-------------|------------|
| | | 特別徴収分 | 普通徴収分 | | | | |
| 昭和45年 | 5,031,720,377 | 1,900,878,373 | 1,585,217,210 | 891,026,940 | 610,242,634 | — | 44,355,220 |
| 46 | 6,100,210,449 | 2,520,303,409 | 1,940,175,780 | 940,873,130 | 651,351,150 | — | 47,506,980 |
| 47 | 7,038,024,896 | 2,996,429,095 | 2,278,505,720 | 1,003,486,700 | 710,972,121 | — | 48,631,260 |
| 48 | 7,802,650,330 | 3,392,252,364 | 2,562,863,800 | 1,069,495,220 | 731,246,036 | — | 46,792,910 |
| 49 | 9,690,641,735 | 4,268,897,808 | 3,346,603,300 | 1,178,969,720 | 653,886,340 | 200,743,997 | 42,540,570 |

注) 昭和49年度途中で電気・ガス税が廃止され、電気税、ガス税が新設された。

47 特別区税負担額 (現年度分)

(単位 円)

| 年 度 | 調 定 額 | 1世帯当り負担額 | 1人当り負担額 | 世 帯 数 | 人 口 |
|----------|---------------|----------|---------|---------|---------|
| 昭 和 45 年 | 5,138,687,837 | 32,882 | 13,003 | 156,278 | 395,189 |
| 46 | 6,188,164,059 | 39,654 | 15,944 | 156,054 | 388,122 |
| 47 | 7,107,917,556 | 46,021 | 18,649 | 154,450 | 381,143 |
| 48 | 7,884,354,930 | 51,686 | 21,051 | 152,542 | 374,534 |
| 49 | 9,690,641,735 | 64,451 | 26,473 | 150,356 | 366,061 |

48 地域別特別区税負担額（23区）

（昭和49年度）

| 地 域 | 調 定 額 | 人 口 | 世 帯 数 | 1人当りの負担額 | 1世帯当りの負担額 |
|-------|-------------|-----------|-----------|----------|-----------|
| | 千円 | | | 円 | 円 |
| 総 額 | 240,015,130 | 8,526,782 | 3,285,463 | 28,148 | 73,054 |
| 千 代 田 | 7,450,024 | 75,035 | 31,245 | 99,287 | 238,439 |
| 中 央 | 6,854,839 | 103,134 | 43,324 | 66,465 | 158,223 |
| 港 | 14,057,552 | 216,728 | 93,614 | 64,863 | 150,165 |
| 新 宿 | 12,869,842 | 357,931 | 162,181 | 35,956 | 79,355 |
| 文 京 | 7,828,353 | 214,364 | 89,747 | 36,519 | 87,227 |
| 台 東 | 7,910,664 | 217,273 | 81,909 | 36,409 | 96,579 |
| 墨 田 | 5,833,492 | 258,341 | 88,831 | 22,581 | 65,670 |
| 江 東 | 7,118,014 | 349,875 | 127,891 | 20,344 | 55,657 |
| 品 川 | 9,779,741 | 366,061 | 150,356 | 26,716 | 65,044 |
| 目 黒 | 9,725,588 | 278,591 | 114,861 | 34,924 | 84,707 |
| 大 田 | 19,196,699 | 696,792 | 274,012 | 27,511 | 69,959 |
| 世 田 谷 | 25,414,392 | 770,588 | 303,017 | 32,981 | 83,871 |
| 渋 谷 | 11,250,346 | 258,664 | 117,763 | 43,494 | 95,534 |
| 中 野 | 9,315,525 | 355,362 | 150,619 | 26,214 | 61,848 |
| 杉 並 | 17,201,539 | 533,374 | 222,839 | 32,250 | 77,193 |
| 豊 島 | 8,191,481 | 309,523 | 134,667 | 26,465 | 60,828 |
| 北 | 7,693,777 | 417,832 | 158,643 | 18,414 | 48,497 |
| 荒 川 | 4,185,269 | 217,269 | 73,874 | 19,263 | 56,654 |
| 板 橋 | 9,628,021 | 479,225 | 179,045 | 20,091 | 53,774 |
| 練 馬 | 13,015,525 | 541,418 | 192,063 | 24,040 | 67,767 |
| 足 立 | 9,644,186 | 598,764 | 191,883 | 16,107 | 50,261 |
| 葛 飾 | 8,035,849 | 444,385 | 145,922 | 18,083 | 55,069 |
| 江 戸 川 | 7,837,412 | 466,253 | 157,157 | 16,809 | 49,870 |

注) 1. 調定額は現年度分, 過年度分の計である。

2. 世帯人口数は昭和49年1月1日現在の住民基本台帳による数である。

49 地 域 別 特 別 区

(昭 和 49)

(単位 千円)

| 地 域 | 現 年 度 調 | | | | | |
|-------|-------------|-----------|-------------|------------|---------|------------|
| | 調 定 額 | | | 普 通 徴 収 | | |
| | 総 額 | 均等割額 | 所得割額 | 総 額 | 均等割額 | 所得割額 |
| 総 額 | 191,899,481 | 1,982,868 | 189,916,613 | 85,799,651 | 760,212 | 85,039,439 |
| 千 代 田 | 3,820,623 | 20,739 | 3,799,884 | 2,241,088 | 7,792 | 2,233,296 |
| 中 央 | 3,541,145 | 29,531 | 3,511,614 | 1,863,105 | 11,429 | 1,851,676 |
| 港 | 10,751,067 | 57,798 | 10,693,269 | 5,807,876 | 22,132 | 5,785,744 |
| 新 宿 | 9,350,225 | 86,214 | 9,264,011 | 4,604,530 | 33,247 | 4,571,283 |
| 文 京 | 6,690,252 | 52,352 | 6,637,900 | 2,888,397 | 19,021 | 2,869,376 |
| 台 東 | 5,759,105 | 55,748 | 5,703,357 | 2,987,284 | 26,299 | 2,960,985 |
| 墨 田 | 4,430,381 | 61,168 | 4,369,213 | 1,921,020 | 26,048 | 1,894,972 |
| 江 東 | 5,351,003 | 81,976 | 5,269,027 | 2,402,692 | 31,128 | 2,371,564 |
| 品 川 | 7,703,600 | 95,911 | 7,607,689 | 3,345,603 | 35,337 | 3,310,266 |
| 目 黒 | 8,486,948 | 68,671 | 8,418,277 | 3,340,143 | 22,358 | 3,317,785 |
| 大 田 | 15,787,062 | 169,358 | 15,617,704 | 6,365,036 | 57,475 | 6,307,561 |
| 世 田 谷 | 22,903,662 | 168,413 | 22,735,249 | 9,016,770 | 51,745 | 8,965,025 |
| 渋 谷 | 8,976,296 | 61,527 | 8,914,769 | 4,587,570 | 22,831 | 4,564,739 |
| 中 野 | 8,057,352 | 88,967 | 7,968,385 | 3,144,294 | 35,255 | 3,109,039 |
| 杉 並 | 15,347,522 | 124,078 | 15,223,444 | 5,997,958 | 42,250 | 5,955,708 |
| 豊 島 | 6,275,482 | 74,703 | 6,200,779 | 2,911,904 | 31,144 | 2,880,760 |
| 北 | 6,165,359 | 97,984 | 6,067,375 | 2,404,741 | 38,111 | 2,366,630 |
| 荒 川 | 3,148,515 | 51,556 | 3,096,959 | 1,626,401 | 25,069 | 1,601,332 |
| 板 橋 | 7,746,476 | 108,540 | 7,637,936 | 3,560,403 | 43,669 | 3,516,734 |
| 練 馬 | 11,426,006 | 108,932 | 11,317,074 | 4,748,407 | 40,298 | 4,708,109 |
| 足 立 | 7,628,530 | 124,319 | 7,504,211 | 3,880,315 | 56,488 | 3,823,827 |
| 葛 飾 | 6,336,449 | 98,249 | 6,238,200 | 3,082,490 | 40,117 | 3,042,373 |
| 江 戸 川 | 6,216,421 | 96,134 | 6,120,287 | 3,071,624 | 40,969 | 3,030,655 |

民 税 調 定 額 (23 区)

年 度)

| 定 分 | | | 過 年 度 調 定 分 | | |
|-------------|-----------|-------------|-------------|--------|-----------|
| 特 別 徴 収 | | | | | |
| 総 額 | 均等割額 | 所得割額 | 総 額 | 均等割額 | 所得割額 |
| 103,942,300 | 1,211,713 | 102,730,587 | 2,157,530 | 10,943 | 2,146,587 |
| 1,530,327 | 12,894 | 1,517,433 | 49,208 | 53 | 49,155 |
| 1,645,190 | 17,849 | 1,627,341 | 32,850 | 253 | 32,597 |
| 4,810,109 | 35,387 | 4,774,722 | 133,082 | 279 | 132,803 |
| 4,623,296 | 52,516 | 4,570,780 | 122,399 | 451 | 121,948 |
| 3,715,078 | 32,839 | 3,682,239 | 86,777 | 492 | 86,285 |
| 2,696,385 | 29,272 | 2,667,113 | 75,436 | 177 | 75,259 |
| 2,451,106 | 34,849 | 2,416,257 | 58,255 | 271 | 57,984 |
| 2,888,109 | 50,704 | 2,837,405 | 60,202 | 144 | 60,058 |
| 4,268,898 | 60,038 | 4,208,860 | 89,099 | 536 | 88,563 |
| 5,039,455 | 46,063 | 4,993,392 | 107,350 | 250 | 107,100 |
| 9,240,725 | 110,292 | 9,130,433 | 181,301 | 1,591 | 179,710 |
| 13,722,873 | 116,251 | 13,606,622 | 164,019 | 417 | 163,602 |
| 4,242,749 | 38,472 | 4,204,277 | 145,977 | 224 | 145,753 |
| 4,836,361 | 52,773 | 4,783,588 | 76,697 | 939 | 75,758 |
| 9,217,874 | 80,958 | 9,136,916 | 131,690 | 870 | 130,820 |
| 3,259,447 | 43,281 | 3,216,166 | 104,131 | 278 | 103,853 |
| 3,704,808 | 59,508 | 3,645,300 | 55,810 | 365 | 55,445 |
| 1,471,908 | 26,170 | 1,445,738 | 50,206 | 317 | 49,889 |
| 4,113,561 | 64,411 | 4,049,150 | 72,512 | 460 | 72,052 |
| 6,568,402 | 68,413 | 6,499,989 | 109,197 | 221 | 108,976 |
| 3,643,036 | 67,012 | 3,576,024 | 105,179 | 819 | 104,360 |
| 3,176,707 | 57,740 | 3,118,967 | 77,252 | 392 | 76,860 |
| 3,075,896 | 54,021 | 3,021,875 | 68,901 | 1,144 | 67,757 |

50 税目別都税調定額

(単位 千円)

| 科 目 | 昭和45年度 | 46 | 47 | 48 | 49 |
|-----------------|------------|------------|------------|------------|------------|
| 総 額 | 18,666,303 | 21,472,923 | 25,824,877 | 34,004,972 | 38,343,175 |
| 法 人 都 民 税 | 2,918,472 | 3,149,901 | 4,074,960 | 5,700,911 | 7,191,147 |
| 法 人 事 業 税 | 6,467,848 | 6,857,277 | 8,884,712 | 12,294,201 | 13,660,606 |
| 個 人 事 業 税 | 398,234 | 446,463 | 364,189 | 343,613 | 257,601 |
| 不 動 産 取 得 税 | 495,971 | 842,737 | 757,048 | 875,503 | 964,613 |
| 娯 楽 施 設 利 用 税 | 63,691 | 100,725 | 189,178 | 152,471 | 83,760 |
| 料 理 飲 食 等 消 費 税 | 565,069 | 625,958 | 702,590 | 837,865 | 957,950 |
| 自 動 車 税 | 823,884 | 902,987 | 940,708 | 979,765 | 980,638 |
| 固 定 資 産 税 | 2,976,275 | 3,920,603 | 4,669,179 | 6,867,447 | 7,958,150 |
| 固 定 資 産 税 (償却) | 595,057 | 689,011 | 800,977 | 896,069 | 938,631 |
| 都 軽 自 動 車 税 | — | — | — | — | — |
| 電 気 税 | { — | { — | { — | { — | { — |
| ガ ス 税 | { — | { — | { — | { — | { — |
| 軽 油 引 取 税 | 528,700 | 559,894 | 605,611 | 639,626 | 553,821 |
| そ の 他 の 都 税 | 2,278 | 2,705 | 3,216 | 4,024 | 4,496 |
| 個 人 タバコ消費税 | 891,026 | 940,873 | 1,003,486 | 1,069,495 | — |
| 個 人 都 民 税 | 1,939,803 | 2,433,789 | 2,829,023 | 3,306,018 | 4,095,595 |
| 特 別 土 地 保 有 税 | ... | ... | ... | 37,964 | 696,167 |

注) 昭和49年度途中で電気・ガス税が廃止され、電気税、ガス税が新設された。

51 税目別国税調定額

(単位 百万円)

| 科 目 | 昭和45年度 | 46 | 47 | 48 | 49 |
|--------------------|---------|---------|---------|---------|---------|
| 総 額 | 52.205 | 56.564 | 67.728 | 91.088 | 107.186 |
| 所 得 税 | 15,478 | 17,375 | 21,338 | 28,131 | 30,424 |
| 法 人 税 | 6,487 | 6,583 | 7,771 | 10,661 | 8,985 |
| 法 人 相 贈 税 | 26,570 | 28,072 | 34,605 | 46,344 | 56,103 |
| 再 評 価 税 | { 1,191 | { 1,811 | { 1,411 | { 1,798 | { 3,367 |
| 酒 物 品 税 | — | — | — | — | — |
| ト ラ ン プ 類 税 | — | — | — | — | — |
| 入 場 券 取 引 税 | 4 | — | — | — | — |
| 有 価 証 券 取 引 税 | 1,894 | 2,125 | 2,027 | 3,507 | 5,547 |
| 印 登 録 税 | 82 | 81 | 83 | 63 | 80 |
| 揮 発 油 税, 地 方 道 路 税 | 25 | 48 | 102 | 97 | 93 |
| 砂 糖 消 費 税 | { 101 | { 163 | { 86 | { 115 | { 214 |
| 石 油 ガ ス 税 | — | — | — | — | 6 |
| 航 空 機 燃 料 税 | — | — | — | — | — |
| 会 社 臨 時 特 別 税 | 373 | 306 | 305 | 370 | 355 |
| | ... | ... | ... | 2 | 3 |
| | ... | ... | ... | ... | 2,009 |