

### 3. 財 政・税 務

— 目 次 —

29	予算額（当初）（昭52年度）	75
30	一般会計歳入歳出予算額（当初）（昭52年度）	76
31	特別会計歳入歳出予算額（当初）（昭52年度）	78
32	一般会計歳入歳出決算額の推移（昭41年度～昭50年度）	79
33	一般会計歳入歳出決算額（昭50年度）	80
34	特別会計歳入歳出決算額（昭50年度）	82
35	特別会計歳入歳出予算額（昭51年度）	83
36	一般会計歳入歳出予算額（昭51年度）	84
37	区有財産（昭51年4月1日）	86
38	特別区税収入状況（昭46年度～昭50年度）	86
39	税目別特別区税調定額（昭46年度～昭50年度）	86
40	特別区税負担額（昭46年度～昭50年度）	86
41	地域別特別区税負担額（23区）（昭50年度）	87
42	地域別特別区民税調定額（23区）（昭50年度）	88
43	税目別都税調定額（昭46年度～昭50年度）	90
44	税目別国税調定額（昭46年度～昭50年度）	90



## 29 予 算 額 (当初)

(単位 千円)

(昭和52年度)

区	分	予 算 額	前年度予算額	前年度対比(増・減)	前年度対比 増 加 率
総	額	37,610,254	31,309,905	6,300,349	20.1%
一	般 会 計	31,114,052	25,879,466	5,234,586	20.2
特	別 会 計	6,496,202	5,430,439	1,065,763	19.6
	国民健康保険事業	6,496,202	5,430,439	1,065,763	19.6

注) 同時補正含まず。

昭和52年度の「一般会計歳入歳出予算額(当初)」の総額は、311億1,405万2千円で前年度当初予算額258億7,946万6千円と比べ、52億3,400万円(伸び率20.23%)の増となっている。

この予算編成にあたっては、区長の所信表明にある区政運営の基本方針に基づいて、シビル・ミニマムの設定、福祉行政の一層の推進、自治と連帯を基礎にしたまちづくり、区財政基盤の確立を目標に「住みよいまちづくり」を重点にしています。

昭和52年度の予算額は次の重点施策を中心に編成している。

- 1 区民の暮らしと福祉を守る対策
- 2 防災対策と環境整備
- 3 区民の健康を守る対策
- 4 教育と文化の振興および体位の向上

一般会計歳入予算額の主なものは、特別区税110億9,474万8千円(35.7%)、特別区交付金78億7,185万円(25.3%)、国庫支出金48億8,503万4千円(14.1%)、都支出金15億5,157万6千円(5.0%)となっている。

### 一 般 会 計 歳 入 歳 出 予 算 額

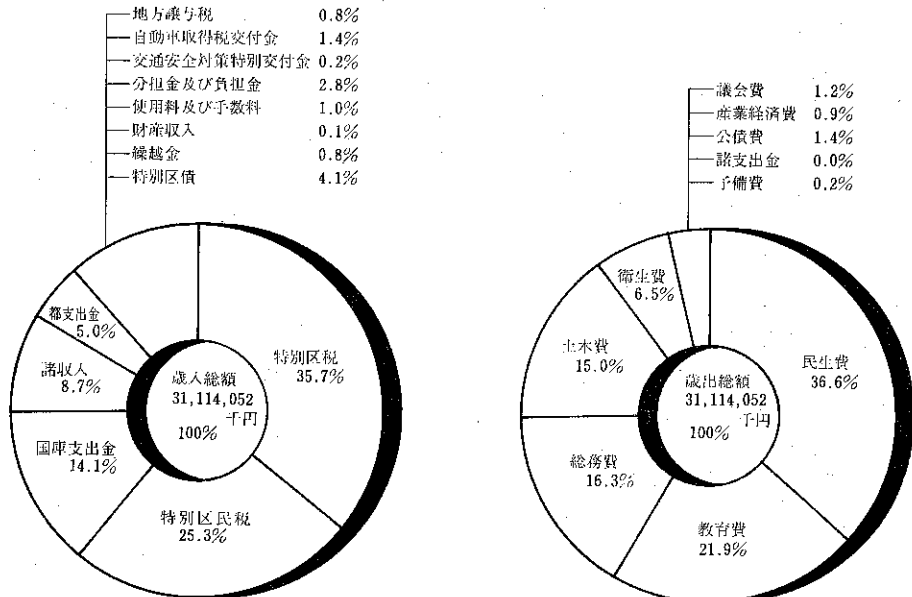

30 一般会計歳入歳出予算額（当初）

（昭和52年度）

（単位 千円）

歳 入						
科 目	予 算 現 額	千 分 比	前年度当初予算額	千 分 比	対前年増・減	
総 額	31,114,052	1,000.0	25,879,466	1,000.0	5,234,586	
特 別 区 税	11,094,748	356.6	9,901,518	382.6	1,193,230	
特別区民税	8,736,911	280.8	7,898,066	305.2	838,845	
軽自動車税	41,865	1.3	34,279	1.3	7,586	
特別区たばこ消費税	1,405,081	45.2	1,264,140	48.9	140,941	
電気税	815,427	26.2	603,005	23.3	212,422	
ガス税	95,464	3.1	102,028	3.9	△ 6,564	
地 方 譲 与 税	255,053	8.3	176,241	6.8	78,812	
自動車重量譲与税	185,053	5.9	176,241	6.8	8,812	
地方道路譲与税	70,000	2.4	—	—	70,000	
自動車取得税交付金	444,437	14.3	423,274	16.4	21,163	
自動車取得税交付金	444,437	14.3	423,274	16.4	21,163	
特別区交付金	7,860,000	252.6	7,020,000	271.3	840,000	
特別区財政調整交付金	7,860,000	252.6	7,020,000	271.3	840,000	
特別区財政交付金	—	—	—	—	—	
交通安全対策特別交付金	55,000	1.8	50,000	1.9	5,000	
交通安全対策特別交付金	55,000	1.8	50,000	1.9	5,000	
分担金及び負担金	868,250	27.9	601,511	23.2	266,739	
負担金	868,250	27.9	601,511	23.2	266,739	
使用料及び手数料	307,682	9.8	190,872	7.4	116,810	
使用料	209,844	6.7	140,184	5.4	69,660	
手数料	97,838	3.1	50,688	2.0	47,150	
国 庫 支 出 金	4,385,034	140.9	3,398,136	131.3	986,898	
国庫負担金	3,768,970	121.1	3,154,487	121.9	614,483	
国庫補助金	616,064	19.8	243,649	9.4	372,415	
都 支 出 金	1,551,576	49.9	1,281,853	49.5	269,723	
都負担金	304,577	9.8	242,724	9.4	61,853	
都補助金	791,140	25.4	652,702	25.2	138,438	
都委託金	455,859	14.7	386,427	14.9	69,432	
財 産 収 入	39,272	1.3	51,525	2.0	△ 12,253	
財産運用収入	36,989	1.2	35,021	1.4	1,968	
財産売却収入	2,283	0.1	16,504	0.6	△ 14,221	
寄 附 金	—	—	—	—	—	
寄 附 金	—	—	—	—	—	
繰 越 金	265,240	8.5	141,675	5.5	123,565	
繰 越 金	265,240	8.5	141,675	5.5	123,565	
諸 収 入	2,718,160	87.3	2,143,861	82.8	574,299	
延滞金、加算金及び過料	32,907	1.1	30,313	1.2	2,594	
特別区預金利子	17,000	0.5	16,010	0.6	990	
貸付金元利収入	112,628	3.6	102,680	4.0	9,948	
受託事業収入	203,258	6.5	134,946	5.2	68,312	
収益事業収入	600,000	19.3	700,000	27.0	△ 100,000	
雑 収 入	1,752,367	56.3	1,159,912	44.8	592,455	
特 別 区 債	1,269,600	40.8	499,000	19.3	770,600	
特 別 区 債	1,269,600	40.8	499,000	19.3	770,600	

歳 出

(単位 千円)

科 目	予算現額	千分比	前 年 度		対前年増・減	本 年 度 の 財 源	
			当初予算額	千分比		特定財源	一般財源
総 額	31,114,052	1,000.0	25,879,466	1,000.0	5,234,586	10,780,912	20,333,140
議 会 費	379,150	12.2	342,574	13.2	36,576	—	379,150
議 会 費	379,150	12.2	342,574	13.2	36,576	—	379,150
総 務 費	5,081,782	163.3	4,417,340	170.7	664,442	986,654	4,095,128
総務管理費	4,038,750	129.8	3,465,571	133.9	573,179	435,377	3,603,373
徴 籍 及 び 住 民 基 本 台 帳 費	600,496	19.3	557,172	21.6	43,324	386,778	213,718
選 挙 費	133,878	4.3	96,587	3.7	37,291	75,324	58,554
統 計 調 査 費	37,348	1.2	50,590	2.0	△13,242	8,524	28,824
監 査 委 員 費	35,502	1.1	34,185	1.3	1,367	—	35,502
民 生 費	11,387,568	366.0	9,310,323	359.8	2,077,245	6,434,401	4,953,167
社 会 福 祉 費	3,190,536	102.5	2,524,668	97.6	665,868	1,662,072	1,528,464
児 童 福 祉 費	4,145,959	133.3	3,600,867	139.1	545,092	1,341,130	2,804,829
生 活 保 護 費	2,227,937	71.6	1,947,512	75.3	280,425	1,704,331	523,606
国 民 年 金 費	1,823,136	58.6	1,237,276	47.8	585,860	1,726,868	96,268
衛 生 費	2,013,921	64.7	1,491,390	57.6	522,531	1,003,032	1,010,889
保 健 衛 生 費	2,013,921	64.7	1,491,390	57.6	522,531	1,003,032	1,010,889
産 業 経 済 費	279,750	9.0	308,688	11.9	△28,938	43,769	235,981
商 工 費	279,750	9.0	308,688	11.9	△28,938	43,769	235,981
土 木 費	4,681,504	150.5	3,580,068	138.3	1,101,436	1,741,778	2,939,726
土 木 管 理 費	705,979	22.7	284,219	11.0	421,760	370,511	335,468
道 路 橋 梁 費	2,177,817	70.0	1,957,705	75.6	220,112	900,261	1,277,556
河 川 費	29,082	0.9	29,136	1.2	△ 54	5,704	23,378
都 市 計 画 費	1,030,514	33.1	1,064,550	41.1	△34,036	17,172	1,013,342
建 築 費	274,697	8.8	244,458	9.4	30,239	5,159	269,538
住 宅 費	463,415	15.0	—	—	463,415	442,971	20,444
教 育 費	6,804,629	218.7	6,056,852	234.0	747,777	571,278	6,233,351
教 育 総 務 費	289,739	9.3	257,645	10.0	32,094	3,059	286,680
小 学 校 費	3,194,725	102.7	2,748,723	106.2	446,002	232,623	2,962,102
中 学 校 費	1,547,798	49.7	1,528,084	59.0	19,714	81,140	1,466,658
校 外 施 設 費	165,906	5.3	165,440	6.4	466	72,637	93,269
幼 稚 園 費	118,247	3.8	103,888	4.0	14,359	13,519	104,728
社 会 教 育 費	1,182,557	38.0	919,963	35.5	262,594	151,716	1,030,841
社 会 体 育 費	305,657	9.9	333,109	12.9	△27,452	16,584	289,073
公 債 費	431,159	13.9	317,642	12.3	113,517	—	431,159
公 債 費	431,159	13.9	317,642	12.3	113,517	—	431,159
諸 支 出 金	4,589	0.1	4,589	0.2	—	—	4,589
競 馬 組 合 分 担 金	4,589	0.1	4,589	0.2	—	—	4,589
予 備 費	50,000	1.6	50,000	2.0	—	—	50,000
予 備 費	50,000	1.6	50,000	2.0	—	—	50,000

31 特別会計歳入歳出予算額 (当初)

(昭和52年度)

国民健康保険事業会計

歳 入

(単位 千円)

科 目	予 算 現 額	千 分 比	前年度当初予算額	千 分 比	対前年増・減
総 額	6,496,202	1,000.0%	5,430,439	1,000.0%	1,065,763
国民健康保険料	1,663,930	256.1	995,651	183.3	668,279
国民健康保険料	1,663,930	256.1	995,651	183.3	668,279
一部負担金	1	0	1	0	—
一部負担金	1	0	1	0	—
使用料及び手数料	7	0	2	0	5
手数料	7	0	2	0	5
国庫支出金	3,635,497	559.6	2,989,311	550.5	646,186
国庫負担金	3,418,604	526.2	2,843,420	523.6	575,184
国庫補助金	216,893	33.4	145,891	26.9	71,002
都支金	1,156,500	178.0	1,407,780	259.2	△ 251,280
特別区国民健康保険交付金	1,156,500	178.0	1,407,780	259.2	△ 251,280
繰越金	5,000	0.8	7,000	1.3	△ 2,000
繰越金	5,000	0.8	7,000	1.3	△ 2,000
諸収入	35,267	5.5	30,694	5.7	4,573
預金利子	25,100	3.9	25,050	4.6	50
貸付金元利収入	463	0.1	362	0.1	101
雑収入	9,704	1.5	5,282	1.0	4,422

歳 出

(単位 千円)

科 目	予 算 現 額	千 分 比	前 年 度 当 初 予 算 額	千 分 比	対前年増・減	本 年 度 の 財 源	
						特 定 財 源	一 般 財 源
総 額	6,496,202	1,000.0%	5,430,439	1,000.0%	1,065,763	4,802,172	1,694,030
総 務 費	260,348	40.1	232,603	42.9	27,745	235,248	25,100
総務管理費	165,394	25.5	143,225	26.4	22,169	165,394	—
徴収費	94,954	14.6	89,378	16.5	5,576	69,854	25,100
保険給付費	6,211,842	956.2	5,174,316	952.8	1,037,526	4,546,923	1,664,919
療養諸費	5,755,390	886.0	4,857,718	894.5	897,672	4,090,471	1,664,919
高額療養費	381,884	58.8	263,422	48.5	118,462	381,884	—
助産費	63,160	9.7	41,360	7.6	21,800	63,160	—
葬祭費	8,250	1.3	7,680	1.4	570	8,250	—
育児諸費	3,158	0.4	4,136	0.8	△ 978	3,158	—
保健施設費	119	0	110	0	9	—	119
保健施設費	119	0	110	0	9	—	119
公債費	1	0	1	0	—	1	—
公債費	1	0	1	0	—	1	—
諸支出金	3,892	0.6	3,409	0.6	483	—	3,892
償還金及び還付金	3,892	0.6	3,409	0.6	483	—	3,892
予備費	20,000	3.1	20,000	3.7	—	20,000	—
予備費	20,000	3.1	20,000	3.7	—	20,000	—

### 32 一般会計歳入歳出決算額の推移

(単位 千円)

年 度	歳 入	対前年度比較		歳 出	対前年度比較	
		増 加 額	増加率		増 加 額	増加率
昭 和 41 年	5,209,822	217,514	4.4	4,708,090	△ 155,126	△ 3.2
42	6,902,592	1,692,770	32.5	6,625,499	1,917,409	40.7
43	6,789,574	△ 113,018	△ 1.6	6,501,996	△ 123,503	△ 1.9
44	8,167,086	1,379,512	20.3	7,522,917	1,020,921	15.7
45	10,325,933	2,156,847	26.4	9,845,793	2,322,876	30.9
46	11,800,699	1,474,766	14.3	11,146,732	1,300,939	13.2
47	14,265,924	2,465,225	20.9	13,619,698	2,472,966	22.2
48	18,187,296	3,921,372	27.5	17,376,522	3,756,824	27.6
49	23,679,983	5,492,687	30.2	22,025,905	4,649,383	26.8
50	27,013,864	3,333,881	14.1	26,140,234	4,114,329	18.7

#### 一般会計歳入歳出決算額の推移

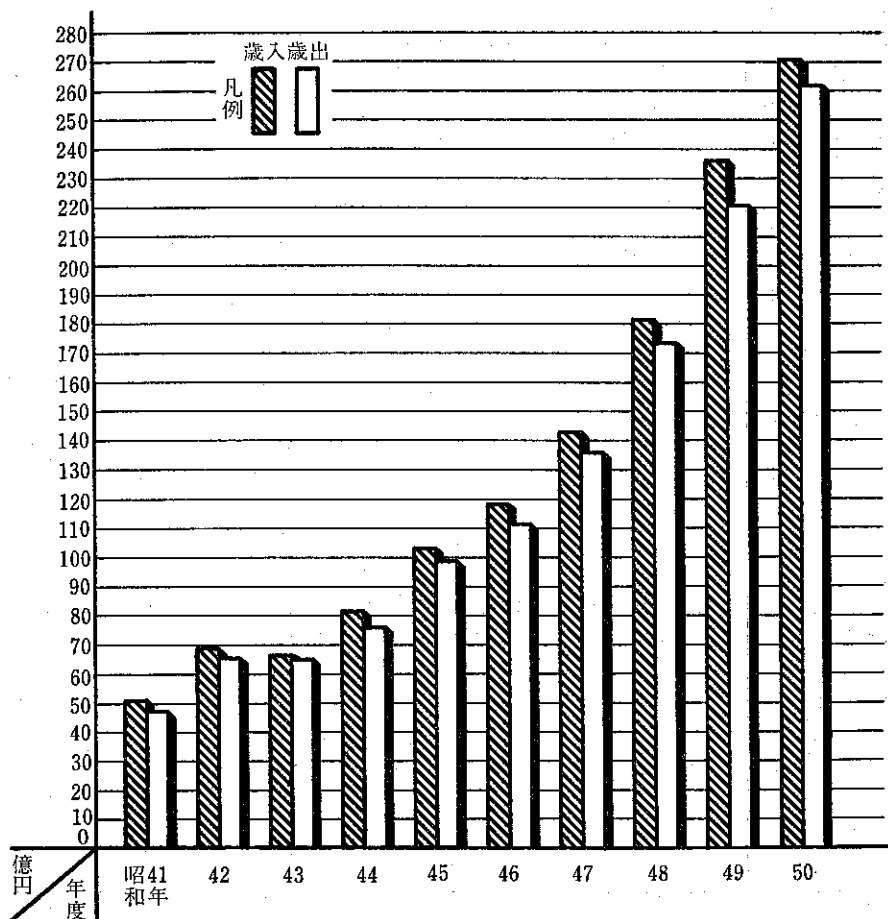

### 33 一般会計歳入歳出決算額

(昭和50年度)

歳 入

(単位 円)

科 目	予 算 現 額	調 定 額	収 入 済 額	不納欠損額	収入未済額	予算現額と 収入済額との 比較
総 額	26,961,457,075	27,966,740,380	27,013,864,204	58,746,975	894,352,377	52,407,129
特 別 区 税	10,000,847,000	10,903,771,206	10,002,350,778	58,233,075	843,408,757	1,503,778
特別区民税	7,958,061,000	8,872,359,736	7,981,232,200	56,085,213	835,180,587	23,171,200
軽自動車税	37,900,000	48,559,162	38,266,270	2,147,862	8,228,170	366,270
特別区たばこ消費税	1,237,572,000	1,219,188,790	1,219,188,790	—	—	△18,383,210
電気税	629,327,000	626,201,943	626,201,943	—	—	△3,125,057
ガス税	137,987,000	137,461,575	137,461,575	—	—	△525,425
地方譲与税	120,458,000	142,660,000	142,660,000	—	—	22,202,000
自動車重量譲与税	120,458,000	142,660,000	142,660,000	—	—	22,202,000
自動車取得税交付税	364,947,000	415,373,000	415,373,000	—	—	50,426,000
自動車取得税交付税	364,947,000	415,373,000	415,373,000	—	—	50,426,000
特別区交付金	6,957,957,000	6,889,575,000	6,889,575,000	—	—	△68,382,000
特別区財政調整交付金	6,957,957,000	6,889,575,000	6,889,575,000	—	—	△68,382,000
特別区財政交付金	—	—	—	—	—	—
交通安全対策特別交付金	46,000,000	53,103,000	53,103,000	—	—	7,103,000
交通安全対策特別交付金	46,000,000	53,103,000	53,103,000	—	—	7,103,000
分担金及び負担金	320,921,000	304,107,923	301,641,523	357,000	2,109,400	△19,279,477
分 担 金	320,921,000	304,107,923	301,641,523	357,000	2,109,400	△19,279,477
使用料及び手数料	184,258,000	182,480,163	182,451,593	6,400	22,170	△1,806,407
使 用 料	135,137,000	137,127,969	137,101,569	6,400	20,000	1,964,569
手 数 料	49,121,000	45,352,194	45,350,024	—	2,170	△3,770,976
国庫支出金	3,157,660,000	3,124,813,004	3,124,813,004	—	—	△32,846,996
国庫負担金	2,915,328,000	2,911,220,523	2,911,220,523	—	—	△4,107,477
国庫補助金	242,332,000	213,592,481	213,592,481	—	—	△28,739,519
都 支 出 金	1,287,213,000	1,226,256,333	1,226,256,333	—	—	△60,956,667
都 負 担 金	225,099,000	228,287,318	228,287,318	—	—	3,188,318
都 補 助 金	651,112,000	597,542,640	597,542,640	—	—	△53,569,360
都 委 託 金	411,002,000	400,426,375	400,426,375	—	—	△10,575,625
財 産 収 入	41,855,000	44,210,639	44,210,639	—	—	2,355,639
財 産 運 用 収 入	30,658,000	31,056,699	31,056,699	—	—	398,699
財 産 売 払 収 入	11,197,000	13,153,940	13,153,940	—	—	1,956,940
寄 附 金	1,979,000	2,510,027	2,510,027	—	—	531,027
寄 附 金	1,979,000	2,510,027	2,510,027	—	—	531,027
繰 越 金	1,654,077,075	1,654,078,057	1,654,078,057	—	—	982
繰 越 金	1,654,077,075	1,654,078,057	1,654,078,057	—	—	982
諸 収 入	1,946,185,000	2,234,502,028	2,185,541,250	150,500	48,812,050	239,356,250
延滞金、加算金及び過料	28,482,000	32,310,788	32,312,560	—	—	3,830,560
特別区預金利子	24,000,000	15,954,082	15,954,082	—	—	△8,045,918
貸付金元利収入	84,687,000	137,444,032	88,577,005	150,500	48,716,527	3,890,005
受託事業収入	208,336,000	529,975,418	529,975,418	—	—	321,639,418
収益事業収入	650,000,000	646,448,000	646,448,000	—	—	△3,552,000
雑 収 入	950,680,000	872,369,708	872,274,185	—	95,523	△78,405,815
特 別 区 債	877,100,000	789,300,000	789,300,000	—	—	△87,800,000
特 別 区 債	877,100,000	789,300,000	789,300,000	—	—	△87,800,000



歳 出

(単位 円)

科 目	予 算 現 額	支 出 済 額	翌年度繰越額	不 用 額	予算現額と支出 済額との比較
総 額	26,961,457,075	26,140,233,941	233,233,000	587,990,134	821,223,134
議 会 費	340,839,285	335,073,741	—	5,765,544	5,765,544
議 会 費	340,839,285	335,073,741	—	5,765,544	5,765,544
總 務 費	4,610,233,182	4,492,708,508	—	117,524,674	117,524,674
總 務 管 理 費	3,558,743,271	3,460,549,162	—	98,194,109	98,194,109
徴 税 費	561,360,493	556,233,669	—	5,126,824	5,126,824
戸籍及び住民基本台帳費	232,290,656	230,072,527	—	2,218,129	2,218,129
選 挙 費	114,936,528	104,968,082	—	9,968,446	9,968,446
統 計 査 査 費	106,413,349	105,443,380	—	969,969	969,969
監 査 委 員 費	36,488,885	35,441,688	—	1,047,197	1,047,197
民 生 費	8,891,252,058	8,660,899,591	77,292,000	153,060,467	230,352,467
社 会 福 祉 費	2,237,967,434	2,193,220,295	—	44,747,139	44,747,139
社 見 童 福 祉 費	3,745,588,537	3,649,625,264	77,292,000	18,671,273	95,963,273
生 活 保 護 費	1,884,484,851	1,864,693,745	—	19,791,106	19,791,106
国 民 年 金 費	1,023,211,236	953,360,287	—	69,850,949	69,850,949
産 業 経 済 費	257,696,192	252,362,636	—	5,333,556	5,333,556
商 工 費	257,696,192	252,362,636	—	5,333,556	5,333,556
土 木 費	3,529,647,938	3,321,908,427	155,216,000	52,523,511	207,739,511
土 木 管 理 費	308,180,700	221,632,370	81,000,000	5,548,330	86,548,330
道 路 橋 梁 費	2,348,327,000	2,236,889,078	74,216,000	37,221,922	111,437,922
河 川 費	27,199,000	26,443,040	—	755,960	755,960
都 市 計 画 費	587,895,490	580,695,196	—	7,200,294	7,200,294
建 築 費	258,045,748	256,248,743	—	1,797,005	1,797,005
教 育 費	7,826,361,486	7,649,493,199	—	176,868,287	176,868,287
教 育 總 務 費	271,957,735	260,313,267	—	11,644,468	11,644,468
小 学 校 費	4,083,836,000	3,999,175,378	—	84,660,622	84,660,622
中 学 校 費	1,536,986,000	1,492,024,716	—	44,961,284	44,961,284
校 外 施 設 費	156,004,528	151,317,047	—	4,687,481	4,687,481
幼 稚 園 費	106,562,000	104,595,235	—	1,966,765	1,966,765
社 会 教 育 費	1,353,115,223	1,330,547,304	—	22,567,919	22,567,919
社 会 体 育 費	317,900,000	311,520,252	—	6,379,748	6,379,748
公 債 費	357,260,000	348,472,642	725,000	8,062,358	8,787,358
公 債 費	357,260,000	348,472,642	725,000	8,062,358	8,787,358
諸 支 出 金	4,305,000	4,305,000	—	—	—
競 馬 組 合 分 担 金	4,305,000	4,305,000	—	—	—
予 備 費	26,082,893	—	—	26,082,893	26,082,893
予 備 費	26,082,893	—	—	26,082,893	26,082,893
衛 生 費	1,117,779,041	1,075,010,197	—	42,768,844	42,768,844
保 健 衛 生 費	1,117,779,041	1,075,010,197	—	42,768,844	42,768,844

34 特別会計歳入歳出決算額

(昭和50年度)

国民健康保険事業会計

歳 入

(単位 円)

科 目	予算現額	調定額	収入済額	不納欠損額	収入未済額	予算現額と収入済額との比較
総 額	5,189,769,000	5,304,124,648	5,114,298,236	16,721,266	174,829,498	△75,470,764
国民健康保険料	980,032,000	1,160,264,691	974,372,931	16,721,266	170,894,846	△ 5,659,069
国民健康保険料	980,032,000	1,160,264,691	974,372,931	16,721,266	170,894,846	△ 5,659,069
一部負担金	1,000	—	—	—	—	△ 1,000
一部負担金	1,000	—	—	—	—	△ 1,000
使用料及び手数料	2,000	3,400	3,400	—	—	1,400
手数料	2,000	3,400	3,400	—	—	1,400
国庫支出金	2,863,541,000	2,822,198,161	2,822,198,161	—	—	△41,342,839
国庫負担金	2,740,497,000	2,718,285,161	2,718,285,161	—	—	△22,211,839
国庫補助金	123,044,000	103,913,000	103,913,000	—	—	△19,131,000
都支金	1,294,936,000	1,256,206,000	1,256,206,000	—	—	△38,730,000
特別区国民健康保険交付金	1,294,936,000	1,256,206,000	1,256,206,000	—	—	△38,730,000
繰越金	17,482,000	17,482,426	17,482,426	—	—	426
繰越金	17,482,000	17,482,426	17,482,426	—	—	426
諸収入	33,775,000	47,969,970	44,035,318	—	3,934,652	10,260,318
預金利子	27,719,000	28,096,207	28,096,207	—	—	377,207
雑収入	5,651,000	19,468,690	15,534,038	—	3,934,652	9,883,038
貸付金元利収入	405,000	405,073	405,073	—	—	73

歳 出

(単位 円)

科 目	予算現額	支出済額	翌年度繰越額	不用額	予算現額と支出済額との比較
総 額	5,189,769,000	5,110,783,483	—	78,985,517	78,985,517
総務費	247,643,000	236,845,941	—	10,797,059	10,797,059
総務管理費	155,228,000	147,265,181	—	7,962,819	7,962,819
徴収費	92,415,000	89,580,760	—	2,834,240	2,834,240
保険給付費	4,918,252,000	4,868,898,203	—	49,353,797	49,353,797
療養諸費	4,614,731,032	4,567,288,977	—	47,442,055	47,442,055
高額療養費	261,516,968	261,243,226	—	273,742	273,742
助産費	30,460,000	29,080,000	—	1,380,000	1,380,000
葬祭費	8,520,000	8,400,000	—	120,000	120,000
育児諸費	3,024,000	2,886,000	—	138,000	138,000
保健施設費	2,592,000	1,855,030	—	736,970	736,970
保健施設費	2,592,000	1,855,030	—	736,970	736,970
公債費	1,000	—	—	1,000	1,000
公債費	1,000	—	—	1,000	1,000
諸支出金	3,231,000	3,184,309	—	46,691	46,691
償還金及び還付金	3,231,000	3,184,309	—	46,691	46,691
予備費	18,050,000	—	—	18,050,000	18,050,000
予備費	18,050,000	—	—	18,050,000	18,050,000

### 35 特別会計歳入歳出予算額

(昭和 51 年度)

#### 国民健康保険事業会計

歳 入

(単位 千円)

科 目	当 初 予 算 額	追 加 予 算 額	最 終 予 算 額
総 額	5,430,439	833,063	6,263,502
国民健康保険料	995,651	312,343	1,307,994
国民健康保険料	995,651	312,343	1,307,994
一部負担金	1	—	1
一部負担金	1	—	1
使用料及び手数料	2	—	2
手数料	2	—	2
国庫支出金	2,989,311	531,692	3,521,003
国庫負担金	2,843,420	493,682	3,337,102
国庫補助金	145,891	38,010	183,901
都支 出 金	1,407,780	△11,588	1,396,192
特別区国民健康保険交付金	1,407,780	△11,588	1,396,192
繰 越 金	7,000	△ 3,486	3,514
繰 越 金	7,000	△ 3,486	3,514
諸 取 入	30,694	4,102	34,796
預 金 利 子	25,050	—	25,050
雑 入	5,282	4,102	9,384
貸付金元利収入	362	—	362

歳 出

(単位 千円)

科 目	当 初 予 算 額	追 加 予 算 額	最 終 予 算 額
総 額	5,430,439	833,063	6,263,502
総 務 費	282,603	40,905	273,508
総務管理費	143,225	29,348	172,573
徴収費	89,378	11,557	100,935
保険給付費	5,174,316	791,719	5,966,035
療養諸費	4,857,718	713,264	5,570,982
高額療養費	263,422	66,239	329,661
助産費	41,360	12,600	53,960
葬祭費	7,680	1,000	8,680
育児諸費	4,136	△ 1,384	2,752
保健施設費	110	—	110
保健施設費	110	—	110
公債費	1	—	1
公債費	1	—	1
諸 支 出 金	3,409	439	3,848
償還金及び還付金	3,409	439	3,848
予 備 費	20,000	—	20,000
予 備 費	20,000	—	20,000

### 36 一般会計歳入歳出予算額

(昭和51年度)

歳 入

(単位 千円)

科 目	当 初 予 算 額	追 加 予 算 額	最 終 予 算 額
総 額	25,879,466	3,568,988	29,448,454
特 別 区 税	9,901,518	1,010,479	10,911,997
特別区民税	7,898,066	915,597	8,813,663
軽自動車税	34,279	9,933	44,212
特別区たばこ消費税	1,264,140	—	1,264,140
電気税	603,005	50,752	653,757
ガス税	102,028	34,197	136,225
地 方 譲 与 税	176,241	69,101	245,342
自動車重量譲与税	176,241	—	176,241
地方道路譲与税	—	69,101	69,101
自動車取得税交付金	423,274	—	423,274
自動車取得税交付金	423,274	—	423,274
特別区交付金	7,020,000	873,925	7,893,925
特別区財政調整交付金	7,020,000	873,925	7,893,925
特別区財政交付金	—	—	—
交通安全対策特別交付金	50,000	—	50,000
交通安全対策特別交付金	50,000	—	50,000
分 担 金 及 び 負 担 金	601,511	△43,532	557,979
負 担 金	601,511	△43,532	557,979
使用料及び手数料	190,872	113,756	304,628
使 用 料	140,184	79,552	219,736
手 数 料	50,688	34,204	84,892
国 庫 支 出 金	3,398,136	378,570	3,776,706
国 庫 負 担 金	3,154,487	325,969	3,480,456
国 庫 補 助 金	243,649	52,601	296,250
都 支 出 金	1,281,853	99,851	1,381,704
都 負 担 金	242,724	38,338	281,062
都 補 助 金	652,702	42,597	695,299
都 委 託 金	386,427	18,916	405,343
財 産 収 入	51,525	8,173	59,698
財 産 運 用 収 入	35,021	693	35,714
財 産 売 払 収 入	16,504	7,480	23,984
寄 附 金	—	372	372
寄 附 金	—	372	372
繰 越 金	141,675	619,002	760,677
繰 越 金	141,675	619,002	760,677
諸 収 入	2,143,861	△ 1,309	2,142,552
延滞金, 加算金及び過料	30,313	—	30,313
特別区預金利息	16,010	—	16,010
貸付金元利収入	102,680	△ 1,908	100,772
受託事業収入	134,946	△ 1,790	133,156
収益事業収入	700,000	—	700,000
雑 収 入	1,159,912	2,389	1,162,301
特 別 区 債	499,000	440,600	939,600
特 別 区 債	499,000	440,600	939,600

科 目	当 初 予 算 額	追 加 予 算 額	最 終 予 算 額
総 額	25,879,466	3,568,988	29,448,454
議 會 費	342,574	23,212	365,786
議 會 費	342,574	23,212	365,786
總 務 費	4,417,340	734,961	5,152,301
總 務 管 理 費	3,465,571	593,917	4,059,488
徵 稅 費	557,172	81,254	638,426
戶 籍 及 住 民 基 本 台 帳 費	213,285	48,503	261,788
選 挙 費	96,587	8,715	105,302
統 計 調 査 費	50,590	△ 1,534	49,056
監 査 委 員 費	34,135	4,106	38,241
民 生 費	9,310,323	1,389,667	10,699,990
社 會 福 祉 費	2,524,668	443,958	2,968,626
社 児 童 福 祉 費	3,600,867	689,074	4,289,941
生 活 保 護 費	1,947,512	220,802	2,168,314
国 民 年 金 費	1,237,276	35,833	1,273,109
衛 生 費	1,491,390	67,450	1,558,840
保 健 衛 生 費	1,491,390	67,450	1,558,840
産 業 經 済 費	308,688	25,251	333,939
商 工 費	308,688	25,251	333,939
土 木 費	3,580,068	445,134	4,025,202
土 木 管 理 費	284,219	51,692	335,911
土 道 河 橋 梁 費	1,957,705	154,401	2,112,106
都 市 計 画 費	29,136	—	29,136
建 築 費	1,064,550	178,685	1,243,235
教 育 費	244,458	60,356	304,814
教 育 費	6,056,852	828,944	6,885,796
教 育 總 務 費	257,645	44,858	302,503
小 学 校 費	2,748,723	476,432	3,225,155
中 学 校 費	1,528,084	144,946	1,673,030
校 外 施 設 費	165,440	12,808	178,248
幼 稚 園 費	103,888	29,659	133,547
社 会 教 育 費	919,963	92,045	1,012,008
社 会 体 育 費	333,109	28,196	361,305
公 債 費	317,642	54,369	372,011
公 債 費	317,642	54,369	372,011
諸 支 出 金	4,589	—	4,589
競 馬 組 合 分 担 金	4,589	—	4,589
予 備 費	50,000	—	50,000
予 備 費	50,000	—	50,000

## 37 区 有 財 産

(単位 千円)

(昭和51年4月1日)

区 分	総 額	土 地	建 物	工 作 物	有 価 証 券 出 資 金	立木・その他
総 額	101,411,541	78,688,431	20,805,921	1,799,709	33,703	83,777
行政財産	100,439,585	77,985,129	20,603,744	1,768,029	—	82,683
普通財産	971,956	703,302	202,177	31,680	33,703	1,094

## 38 特別区税収入状況

(単位 円)

年 度	調 定 額			収入済額	還 付 額 未 済 額	未納欠損額	収入未済額
	総 額	現 年 度	前年度以前 繰 越 額				
昭和46年	6,615,894,212	6,188,164,059	427,730,153	6,063,329,643	117,233	35,054,848	517,626,954
47	7,622,780,707	7,107,917,556	514,863,151	7,023,134,189	139,632	39,956,418	559,829,732
48	8,434,063,521	7,884,354,930	549,708,591	7,769,527,952	154,740	42,327,141	622,363,168
49	10,401,592,424	9,779,740,835	621,851,589	9,601,090,369	170,421	32,853,300	767,819,176
50	10,903,771,206	10,138,918,369	764,852,837	10,002,350,778	221,404	58,233,075	843,408,757

## 39 税目別特別区税調定額

(単位 円)

年 度	総 額	特 別 区 民 税		たばこ消費税	電 気 税	ガ ス 税	軽自動車税
		特別徴収分	普通徴収分				
昭和46年	6,188,164,059	2,520,303,409	2,028,129,390	940,873,130	651,351,150		47,506,980
47	7,107,917,556	2,996,429,095	2,348,398,380	1,003,486,700	710,972,121		48,631,260
48	7,884,354,930	3,392,252,364	2,644,568,400	1,069,495,220	731,246,036		46,792,910
49	9,779,740,835	4,268,897,808	3,434,702,400	1,178,969,720	653,886,340	200,743,997	42,540,570
50	10,138,918,369	4,837,882,201	3,280,544,960	1,219,188,790	626,201,943	137,461,575	37,638,900

注) 昭和49年度途中で電気・ガス税が廃止され、電気税、ガス税が新設された。

## 40 特別区税負担額

(単位 円)

年 度	調 定 額	1世帯当り負担額	1人当り負担額	世 帯 数	人 口
昭和46年	6,188,164,059	39,654	15,944	156,054	388,122
47	7,107,917,556	46,021	18,649	154,450	381,143
48	7,884,354,930	51,686	21,051	152,542	374,534
49	9,779,740,835	65,044	26,716	150,356	366,061
50	10,138,918,369	68,231	28,210	148,598	359,414

## 41 地域別特別区税負担額（23区）

（昭和50年度）

地 域	調 定 額	人 口	世 帯 数	1人当りの負担額	1世帯当りの負担額
総 額	千円 246,374,327	8,464,344	3,271,617	円 29,107	円 75,307
千 代 田	7,449,107	71,972	29,530	103,500	252,256
中 央	6,710,647	100,876	42,039	66,524	159,629
港	13,694,317	210,995	91,046	64,904	150,411
新 宿	13,099,935	352,784	159,956	37,133	81,897
文 京	8,344,990	211,217	88,556	39,509	94,234
台 東	8,118,932	210,287	78,720	38,609	103,137
墨 田	6,238,525	254,318	87,908	24,530	70,967
江 東	7,441,576	346,841	127,324	21,455	58,446
品 川	10,138,919	359,414	148,598	28,210	68,231
目 黒	10,043,897	276,321	115,238	36,349	87,158
大 田	19,856,495	690,770	271,156	28,745	73,229
世 田 谷	26,072,882	765,205	301,956	34,073	86,347
渋 谷	11,162,674	258,085	116,849	43,252	95,531
中 野	9,714,631	352,824	150,777	27,534	64,430
杉 並	17,742,180	534,872	225,448	33,171	78,697
豊 島	8,378,881	303,399	133,184	27,617	62,912
北	8,146,130	413,656	157,291	19,693	51,790
荒 川	4,368,800	212,260	73,279	20,582	59,619
板 橋	10,001,500	480,495	179,699	20,815	55,657
練 馬	13,513,645	544,961	194,579	24,797	69,451
足 立	9,765,436	601,816	193,795	16,227	50,891
飾 葛	8,107,817	438,574	145,385	18,487	55,768
江 戸 川	8,262,411	472,402	159,304	17,490	51,866

注) 1 調定額は現年度分、過年度分の計である。

2 世帯人口数は昭和50年1月1日現在の住民基本台帳による数である。

42 地域別特別区

(昭和 50)

(単位 千円)

地 域	調 定 額			現 年 度		
	総 額	均等割額	所得割額	普 通 徴 収		
				総 額	均等割額	所得割額
総 額	199,398,137	1,894,325	197,503,812	77,653,251	697,592	76,955,659
千 代 田	3,793,523	19,494	3,774,029	1,969,109	7,295	1,961,814
中 央	3,438,672	27,608	3,411,064	1,526,118	10,420	1,515,698
港	10,326,823	54,510	10,272,313	4,729,577	20,030	4,709,547
新 宿	9,642,677	81,974	9,560,703	4,262,610	30,194	4,232,416
文 京	7,243,177	49,242	7,193,935	2,886,432	16,952	2,869,480
台 東	5,999,675	51,046	5,948,629	2,861,369	23,712	2,837,657
墨 田	4,821,626	57,685	4,763,941	1,936,704	23,544	1,913,160
江 東	5,758,880	78,187	5,680,693	2,343,379	28,391	2,314,988
品 川	8,118,427	90,147	8,028,280	3,192,548	31,902	3,160,646
目 黒	8,832,616	68,453	8,764,163	3,010,146	23,286	2,986,860
大 田	16,626,742	158,846	16,467,896	5,903,977	52,170	5,851,807
世 田 谷	23,705,701	163,229	23,542,472	7,698,978	48,814	7,650,164
渋 谷	8,859,974	59,628	8,800,346	3,946,028	20,920	3,925,108
中 野	8,482,173	83,510	8,398,663	2,901,600	30,536	2,871,064
杉 並	15,980,070	121,066	15,859,004	5,157,450	38,783	5,118,667
豊 島	6,526,540	70,975	6,455,565	2,763,333	28,174	2,735,159
北	6,727,544	93,630	6,633,914	2,364,929	34,806	2,330,123
荒 川	3,373,380	48,193	3,325,187	1,615,421	22,537	1,592,884
板 橋	8,181,979	104,925	8,077,054	3,289,476	40,937	3,248,539
練 馬	12,013,454	106,730	11,906,724	4,206,084	37,249	4,168,835
足 立	7,776,206	119,845	7,656,361	3,456,576	52,101	3,404,475
葛 飾	6,485,066	92,121	6,392,945	2,720,719	36,544	2,684,175
江 戸 川	6,683,212	93,281	6,589,931	2,910,688	38,295	2,872,393

民 税 調 定 額 (23 区)

年 度)

調 定 分			過 年 度 調 定 分		
特 別 徴 収					
総 額	均 等 割 額	所 得 割 額	総 額	均 等 割 額	所 得 割 額
118,745,199	1,185,032	117,560,167	2,999,687	11,701	2,987,986
1,735,427	12,109	1,723,318	88,987	90	88,897
1,863,387	16,936	1,846,451	49,167	252	48,915
5,382,715	34,149	5,348,566	214,531	331	214,200
5,216,041	51,174	5,164,867	164,026	606	163,420
4,237,970	32,195	4,205,775	118,775	95	118,680
3,029,419	27,179	3,002,240	108,887	155	108,732
2,792,370	33,853	2,758,517	92,552	288	92,264
3,328,745	49,702	3,279,043	86,756	94	86,662
4,837,882	57,744	4,780,138	87,997	501	87,496
5,737,998	44,601	5,693,397	84,472	566	83,906
10,509,989	105,005	10,404,984	212,776	1,671	211,105
15,651,274	113,920	15,537,354	355,449	495	354,954
4,786,636	38,517	4,748,119	127,310	191	127,119
5,470,803	51,766	5,419,037	109,770	1,208	108,562
10,593,848	81,444	10,512,404	228,772	839	227,933
3,670,930	42,435	3,628,495	92,277	366	91,911
4,289,366	58,303	4,231,063	73,249	521	72,728
1,705,733	25,392	1,680,341	52,226	264	51,962
4,794,137	63,713	4,730,424	98,866	275	98,091
7,604,240	69,103	7,535,137	203,130	378	202,752
4,188,792	66,846	4,121,946	130,838	898	129,940
3,663,694	55,015	3,608,679	100,653	562	100,091
3,653,803	53,931	3,599,872	118,721	1,055	117,666



### 43 税目別都税調定額

(単位 千円)

科 目	昭和46年度	47	48	49	50
総 額	20,532,050	24,821,391	32,935,477	38,343,175	35,687,811
法 人 都 民 税	3,149,901	4,074,960	5,700,911	7,191,147	6,087,289
法 人 事 業 税	6,857,277	8,884,712	12,294,201	13,660,606	10,596,540
個 人 事 業 税	446,463	364,189	343,613	257,601	229,716
不 動 産 取 得 税	842,737	757,048	875,503	964,613	786,007
娯 楽 施 設 利 用 税	100,725	189,178	152,471	83,760	59,694
料 理 飲 食 等 消 費 税	625,958	702,590	837,865	957,950	1,040,283
自 動 車 税	902,987	940,708	979,765	980,638	996,914
固 定 資 産 税	3,920,603	4,669,179	6,867,447	7,958,150	9,139,786
固 定 資 産 税 (償 却)	689,011	800,977	896,069	938,631	1,078,156
軽 油 引 取 税	559,894	605,611	639,626	553,821	544,768
そ の 他 の 都 税	2,705	3,216	4,024	4,496	6,629
個 人 都 民 税	2,433,789	2,829,023	3,306,018	4,095,595	4,254,821
特 別 土 地 保 有 税	—	—	37,964	696,167	579,203
事 業 所 税	—	—	—	—	288,005

注) 昭和50年3月31日法律第18号による地方税法改正により事業所税新設。

### 44 税目別国税調定額

(単位 百万円)

科 目	昭和46年度	47	48	49	50
総 額	56,564	67,728	91,088	107,186	87,818
所 得 税	17,375	21,338	28,131	30,424	29,330
法 人 税	6,583	7,771	10,661	8,985	9,272
法 人 続 与 税	28,072	34,605	46,344	56,103	38,802
贈 与 税	{ 1,811	{ 1,411	{ 1,798	{ 3,367	{ 2,193
再 評 価 税	—	—	—	—	—
酒 物 品 税	—	—	—	—	15
ト ラ ン プ 類 税	2,125	2,027	3,507	5,547	5,954
入 場 券 取 引 税	—	—	—	—	1
有 価 証 紙 取 引 税	81	83	63	80	60
印 登 録 税	48	102	97	93	89
揮 発 油 税, 地 方 道 路 税	{ 163	{ 86	{ 115	{ 214	{ 245
揮 発 油 税, 地 方 道 路 税	—	—	—	6	—
砂 糖 消 費 税	—	—	—	—	—
石 油 ガ ス 税	306	305	370	355	411
航 空 機 燃 料 税	—	—	2	3	2
会 社 臨 時 特 別 税	—	—	—	2,009	1,444