

3. 財 政・税 務

— 目 次 —

31 予算額（当初）（昭53年度）	79
32 一般会計歳入歳出予算額（当初）（昭53年度）	80
33 特別会計歳入歳出予算額（当初）（昭53年度）	82
34 一般会計歳入歳出決算額の推移（昭42年度～昭51年度）	83
35 一般会計歳入歳出決算額（昭51年度）	84
36 特別会計歳入歳出決算額（昭51年度）	86
37 特別会計歳入歳出予算額（昭52年度）	87
38 一般会計歳入歳出予算額（昭52年度）	88
39 区有財産（昭52年4月1日）	90
40 特別区税収入状況（昭47年度～昭51年度）	90
41 税目別特別区税調定額（昭47年度～昭51年度）	90
42 特別区税負担額（昭47年度～昭51年度）	90
43 地域別特別区税負担額（23区）（昭51年度）	91
44 地域別特別区民税調定額（23区）（昭51年度）	92
45 税目別都税調定額（昭47年度～昭51年度）	94
46 税目別国税調定額（昭47年度～昭51年度）	94

31 予 算 額 (当 初)

(単位 千円)

(昭和53年度)

区	分	予 算 額	前 年 度 予 算 額	前年度対比 (増・△減)	前年度対比 増 加 率 %
総	額	43,107,899	37,610,254	5,497,645	14.6
一	般 会 計	35,461,941	31,114,052	4,347,889	14.0
特	別 会 計	7,645,958	6,496,202	1,149,756	17.7
	国民健康保険事業	7,645,958	6,496,202	1,149,756	17.7

昭和53年度の「一般会計歳入歳出予算額(当初)」の総額は、354億 6,194万 1千円で前年度当初予算額311億 1,405万 2千円と比べ、43億 4,789万円(伸び率 13.97%)の増となっている。

この予算編成にあたっては、区長の所信表明にある。

- ① 不況下にある中小零細企業対策
- ② 安定した生活のための健康維持増進
- ③ 心の豊かさをはぐくむまちづくり
- ④ 災害に強い都市づくり
- ⑤ ハンディキャップを持つ人への対策

を中心に編成されています。

一般会計歳入予算額の主なものは、特別区税 124億 7,673万 9千円(35.2%),特別区交付金87億円(24.5%), 国庫支出金47億 8,289万円(13.5%), 特別区債18億 8,660万円(5.3%), 都支出金17億 3,015万 2千円(4.9%)となっている。

一 般 会 計 歳 入 歳 出 予 算 額

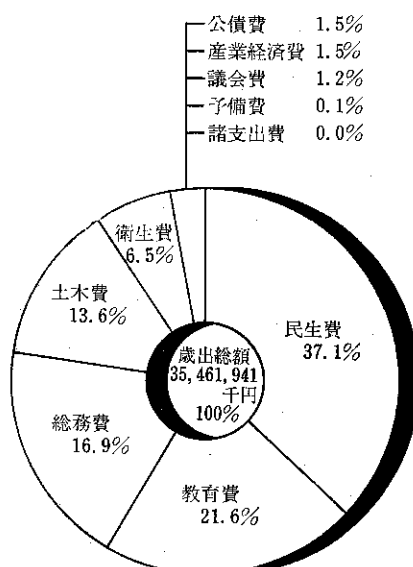
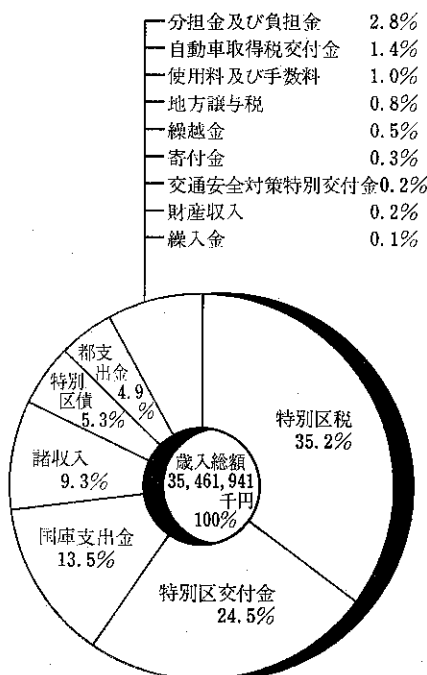

32 一般会計歳入歳出予算額 (当初)

歳 入		(昭 和 53 年 度)		(単位 千円)		
科 目	予 算 現 額	千 分 比	前年度当初予算額	千 分 比	対前年増・減(△)	
総 額	35,461,941	1,000.0	31,114,052	1,000.0	4,347,889	
特 別 区 税	12,476,739	351.8	11,094,748	356.6	1,381,991	
特 別 区 民 税	9,946,009	280.5	8,736,911	280.8	1,209,098	
軽 自 動 車 税	34,186	1.0	41,865	1.3	△ 7,679	
特別区たばこ消費税	1,599,696	45.0	1,405,081	45.2	194,615	
電 気 税	803,918	22.7	815,427	26.2	△11,509	
ガ ス 税	92,930	2.6	95,464	3.1	△ 2,534	
地 方 譲 与 税	274,583	7.8	255,053	8.3	19,530	
自動車重量譲与税	193,785	5.5	185,053	5.9	8,732	
地方道路譲与税	80,798	2.3	70,000	2.4	10,798	
自動車取得税交付金	503,746	14.2	444,437	14.3	59,309	
自動車取得税交付金	503,746	14.2	444,437	14.3	59,309	
特 別 区 交 付 金	8,700,000	245.3	7,860,000	252.6	840,000	
特別区財政調整交付金	8,700,000	245.3	7,860,000	252.6	840,000	
特別区財政交付金	—	—	—	—	—	
交通安全対策特別交付金	85,222	2.4	55,000	1.8	30,222	
交通安全対策特別交付金	85,222	2.4	55,000	1.8	30,222	
分 担 金 及 び 負 担 金	1,003,758	28.3	868,250	27.9	135,508	
負 担 金	1,003,758	28.3	868,250	27.9	135,508	
使用料及び手数料	362,784	10.2	307,682	9.8	55,102	
使 用 料	245,566	6.9	209,844	6.7	35,722	
手 数 料	117,218	3.3	97,838	3.1	19,380	
国 庫 支 出 金	4,782,890	134.9	4,385,034	140.9	397,856	
国 庫 負 担 金	4,266,367	120.3	3,768,970	121.1	497,397	
国 庫 補 助 金	516,523	14.6	616,064	19.8	△99,541	
都 支 出 金	1,730,152	48.8	1,551,576	49.9	178,576	
都 負 担 金	359,575	10.2	304,577	9.8	54,998	
都 補 助 金	947,234	26.7	791,140	25.4	156,094	
都 委 託 金	423,343	11.9	455,859	14.7	△32,516	
財 産 収 入	60,349	1.7	39,272	1.3	21,077	
財 産 運 用 収 入	40,549	1.1	36,989	1.2	3,560	
財 産 売 払 収 入	19,800	0.6	2,283	0.1	17,517	
寄 附 金	99,000	2.8	—	—	99,000	
寄 附 金	99,000	2.8	—	—	99,000	
繰 入 金	9,555	0.3	—	—	9,555	
基 金 繰 入 金	9,555	0.3	—	—	9,555	
繰 越 金	187,938	5.3	265,240	8.5	△77,302	
繰 越 金	187,938	5.3	265,240	8.5	△77,302	
諸 収 入	3,298,625	93.0	2,718,160	87.3	580,465	
延滞金、加算金及び過料	35,264	1.0	32,907	1.1	2,357	
特別区預金利子	17,007	0.5	17,000	0.5	7	
貸付金元利収入	102,167	2.8	112,628	3.6	△10,461	
受託事業収入	201,632	5.7	203,258	6.5	△ 1,626	
収益事業収入	500,000	14.1	600,000	19.3	△ 100,000	
雑 入	2,442,555	68.9	1,752,367	56.3	690,188	
特 別 区 債	1,886,600	53.2	1,269,600	40.8	617,000	
特 別 区 債	1,886,600	53.2	1,269,600	40.8	617,000	

歳 出

(単位 千円)

科 目	予算現額	千分比	前 年 度 当初予算額	千分比	対前年増・減 (△)	本 年 度 の 財 源	
						特定財源	一般財源
総 額	35,461,941	1,000.0	31,114,052	1,000.0	4,347,889	12,778,053	22,683,888
議 会 費	415,186	11.7	379,150	12.2	36,036	—	415,186
議 会 費	415,186	11.7	379,150	12.2	36,036	—	415,186
総 務 費	5,977,419	168.5	5,081,782	163.3	895,637	1,061,966	4,915,453
総 務 管 理 費	4,953,154	139.7	4,038,750	129.8	914,404	539,222	4,413,932
徴 税 費	612,458	17.3	600,496	19.3	11,962	411,468	200,990
戸 籍 及 住 民 基 本 合 計	248,035	7.0	235,808	7.6	12,227	80,880	167,155
選 挙 費	65,053	1.8	133,878	4.3	△ 68,825	667	64,386
統 計 調 査 費	58,098	1.6	37,348	1.2	20,750	29,729	28,369
監 査 委 員 費	40,621	1.1	35,502	1.1	5,119	—	40,621
民 生 費	13,161,877	371.2	11,387,568	366.0	1,774,309	7,678,262	5,483,615
社 会 福 祉 費	3,507,135	98.9	3,190,536	102.5	316,599	1,950,036	1,557,099
児 童 福 祉 費	4,845,473	136.6	4,145,959	133.3	699,514	1,586,068	3,259,405
生 活 保 護 費	2,590,232	73.1	2,227,937	71.6	362,295	2,028,678	561,554
国 民 年 金 費	2,219,037	62.6	1,823,136	58.6	395,901	2,113,480	105,557
衛 生 費	2,314,593	65.3	2,013,921	64.7	300,672	1,221,145	1,093,448
保 健 衛 生 費	2,314,593	65.3	2,013,921	64.7	300,672	1,221,145	1,093,448
産 業 経 済 費	523,741	14.8	279,750	9.0	243,991	210,478	313,263
商 工 費	523,741	14.8	279,750	9.0	243,991	210,478	313,263
土 木 費	4,818,996	135.9	4,681,504	150.5	137,492	1,826,597	2,992,399
土 木 管 理 費	888,314	25.0	705,979	22.7	182,335	617,656	270,658
道 路 橋 梁 費	2,023,320	57.1	2,177,817	70.0	△ 154,497	785,494	1,237,826
河 川 費	20,827	0.6	29,082	0.9	△ 8,255	5,638	15,189
都 市 計 画 費	1,425,759	40.2	1,030,514	33.1	395,245	249,793	1,175,966
建 築 費	289,117	8.2	274,697	8.8	14,420	5,488	283,629
住 宅 費	171,659	4.8	463,415	15.0	△ 291,756	162,528	9,131
教 育 費	7,662,946	216.1	6,804,629	218.7	858,317	777,104	6,885,842
教 育 総 務 費	318,062	9.0	289,739	9.3	28,323	3,169	314,893
小 学 校 費	3,862,739	108.9	3,194,725	102.7	668,014	499,397	3,363,342
中 学 校 費	1,671,818	47.2	1,547,798	49.7	124,020	131,378	1,540,440
校 外 施 設 費	177,706	5.0	165,906	5.3	11,800	77,911	99,795
幼 稚 園 費	128,590	3.6	118,247	3.8	10,343	13,174	115,416
社 会 教 育 費	1,195,577	33.7	1,182,557	38.0	13,020	33,192	1,162,385
社 会 体 育 費	308,454	8.7	305,657	9.9	2,797	18,883	289,571
公 債 費	532,594	15.0	431,159	13.9	101,435	2,501	530,093
公 債 費	532,594	15.0	431,159	13.9	101,435	2,501	530,093
諸 支 出 金	4,589	0.1	4,589	0.1	—	—	4,589
競 馬 組 合 分 担 金	4,589	0.1	4,589	0.1	—	—	4,589
予 備 費	50,000	1.4	50,000	1.6	—	—	50,000
予 備 費	50,000	1.4	50,000	1.6	—	—	50,000

33 特別会計歳入歳出予算額（当初）

（昭和53年度）

国民健康保険事業会計

歳 入

（単位 千円）

科 目	予 算 現 額	千 分 比	前年度当初予算額	千 分 比	対前年増・減 （△）
総 額	7,645,958	1,000.0	6,496,202	1,000.0	1,149,756
国民健康保険料	1,571,577	205.5	1,663,930	256.1	△92,353
国民健康保険料	1,571,577	205.5	1,663,930	256.1	△92,353
一部負担金	1	0	1	0	—
一部負担金	1	0	1	0	—
使用料及び手数料	12	0	7	0	5
手数料	12	0	7	0	5
国庫支出金	4,315,715	564.5	3,635,497	559.6	680,218
国庫負担金	4,062,170	531.3	3,418,604	526.2	643,566
国庫補助金	253,545	33.2	216,893	33.4	36,652
都支金	1,698,623	222.2	1,156,500	178.0	542,123
特別区国民健康保険交付金	1,698,623	222.2	1,156,500	178.0	542,123
繰越金	5,000	0.6	5,000	0.8	—
繰越金	5,000	0.6	5,000	0.8	—
諸収入	55,030	7.2	35,267	5.5	19,763
預金利子	22,080	2.9	25,100	3.9	△ 3,020
貸付金元利収入	—	—	463	0.1	△ 463
雑収入	32,950	4.3	9,704	1.5	23,246

歳 出

（単位 千円）

科 目	予 算 現 額	千 分 比	前 年 度 当初予算額	千 分 比	対前年増・減 （△）	本 年 度 の 財 源	
						特 定 財 源	一 般 財 源
総 額	7,645,958	1,000.0	6,496,202	1,000.0	1,149,756	6,046,301	1,598,657
総 務 費	280,874	36.7	260,348	40.1	20,526	258,794	22,080
総 務 管 理 費	175,249	22.9	165,394	25.5	9,855	175,249	—
徴 収 費	105,625	13.8	94,954	14.6	10,671	83,545	22,080
保 険 給 付 費	7,340,290	960.1	6,211,842	956.2	1,128,448	5,768,506	1,571,784
療 養 諸 費	6,813,158	891.1	5,755,390	886.0	1,057,768	5,241,374	1,571,784
高 額 療 養 費	461,964	60.4	381,884	58.8	80,080	461,964	—
助 産 費	54,160	7.1	63,160	9.7	△ 9,000	54,160	—
葬 祭 費	8,300	1.1	8,250	1.3	50	8,300	—
育 児 諸 費	2,708	0.4	3,158	0.4	△ 450	2,708	—
保 健 施 設 費	111	0	119	0	△ 8	—	111
保 健 施 設 費	111	0	119	0	△ 8	—	111
公 債 費	1	0	1	0	—	1	—
公 債 費	1	0	1	0	—	1	—
諸 支 出 金	4,682	0.6	3,892	0.6	790	—	4,682
償還金及び還付金	4,682	0.6	3,892	0.6	790	—	4,682
予 備 費	20,000	2.6	20,000	3.1	—	20,000	—
予 備 費	20,000	2.6	20,000	3.1	—	20,000	—

34 一般会計歳入歳出決算額の推移

(単位 千円)

年 度	歳 入	対 前 年 度 比 較		歳 出	対 前 年 度 比 較	
		増加額 (減は△)	増加率 (減は△) %		増加額 (減は△)	増加率 (減は△) %
昭 和 42 年	6,902,592	1,692,770	32.5	6,625,499	1,917,409	40.7
43	6,789,574	△ 113,018	△ 1.6	6,501,996	△ 123,503	△ 1.9
44	8,167,086	1,379,512	20.3	7,522,917	1,020,921	15.7
45	10,325,933	2,156,847	26.4	9,845,793	2,322,876	30.9
46	11,800,699	1,474,766	14.3	11,146,732	1,300,939	13.2
47	14,265,924	2,465,225	20.9	13,619,698	2,472,966	22.2
48	18,187,296	3,921,372	27.5	17,376,522	3,756,824	27.6
49	23,679,983	5,492,687	30.2	22,025,905	4,649,383	26.8
50	27,013,864	3,333,881	14.1	26,140,234	4,114,329	18.7
51	29,697,983	2,684,119	9.9	29,093,678	2,953,444	11.3

一般会計歳入歳出決算額の推移

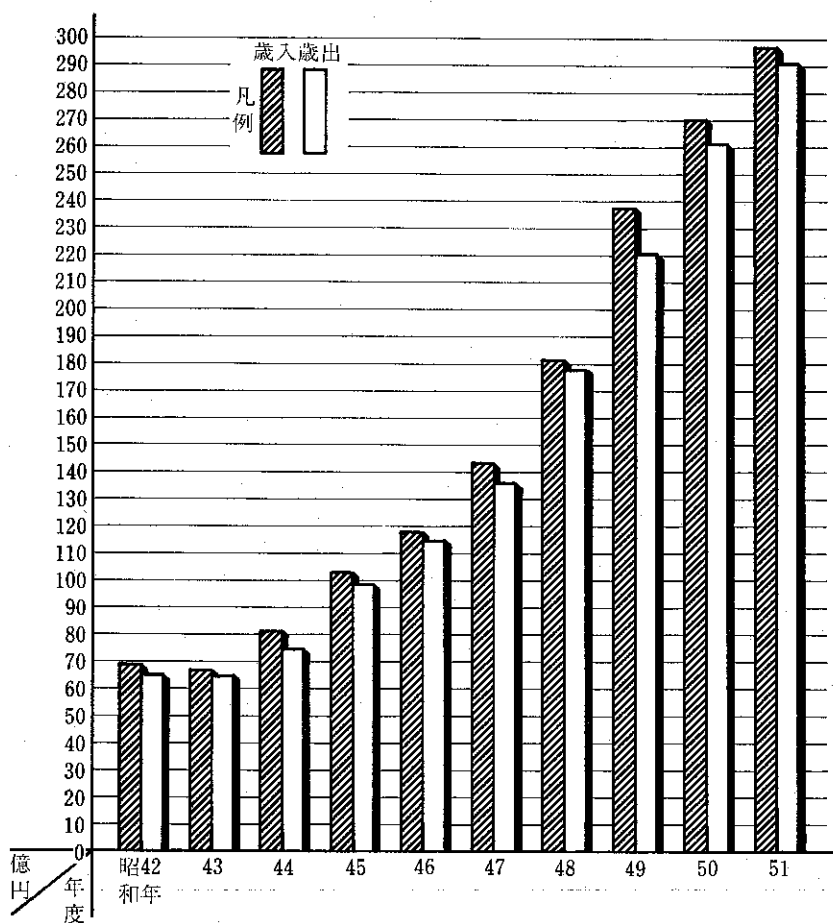

35 一般会計歳入歳出決算額

(昭和51年度)

歳 入

(単位 円)

科 目	予算現額	調 定 額	収 入 済 額	不納欠損額	収入未済額	予算現額と 収入済額との比較
総 額	29,681,687,000	30,753,896,786	29,697,982,643	71,153,990	985,020,812	16,295,643
特 別 区 税	10,911,997,000	11,968,273,498	10,969,773,768	69,986,599	928,769,353	57,776,768
特 別 区 民 税	8,813,663,000	9,885,747,982	8,896,778,532	68,170,249	920,968,473	83,115,532
軽 自 動 車 税	44,212,000	54,187,840	44,657,560	1,816,350	7,800,880	445,560
特別区たばこ消費税	1,264,140,000	1,161,063,930	1,161,063,930	—	—	△ 103,076,070
電 気 税	653,757,000	728,519,421	728,519,421	—	—	74,762,421
ガ ス 税	136,225,000	138,754,325	138,754,325	—	—	2,529,325
地 方 譲 与 税	245,342,000	238,473,000	238,473,000	—	—	△ 6,869,000
自動車重量譲与税	176,241,000	173,036,000	173,036,000	—	—	△ 3,205,000
地方道路譲与税	69,101,000	65,437,000	65,437,000	—	—	△ 3,664,000
自動車取得税交付金	423,274,000	398,202,000	398,202,000	—	—	△ 25,072,000
自動車取得税交付金	423,274,000	398,202,000	398,202,000	—	—	△ 25,072,000
特別区交付金	7,893,925,000	7,768,351,000	7,768,351,000	—	—	△ 125,574,000
特別区財政調整交付金	7,893,925,000	7,768,351,000	7,768,351,000	—	—	△ 125,574,000
交通安全対策特別交付金	50,000,000	54,223,000	54,223,000	—	—	4,223,000
交通安全対策特別交付金	50,000,000	54,223,000	54,223,000	—	—	4,223,000
分担金及び負担金	557,979,000	558,230,302	554,758,302	437,700	3,034,300	△ 3,220,698
負 担 金	557,979,000	558,230,302	554,758,302	437,700	3,034,300	△ 3,220,698
使用料及び手数料	304,628,000	300,806,999	300,780,829	40	26,130	△ 3,847,171
使 用 料	219,736,000	214,101,394	214,077,394	—	24,000	△ 5,658,606
手 数 料	84,892,000	86,705,605	86,703,435	40	2,130	1,811,435
国 庫 支 出 金	3,785,959,000	3,756,623,069	3,756,623,069	—	—	△ 29,335,931
国 庫 負 担 金	3,480,456,000	3,470,344,319	3,470,344,311	—	—	△ 10,111,681
国 庫 補 助 金	305,503,000	286,278,750	286,278,750	—	—	△ 19,224,250
都 支 出 金	1,420,531,000	1,400,072,440	1,400,072,440	—	—	△ 20,458,560
都 負 担 金	281,062,000	279,095,700	279,095,700	—	—	△ 1,966,300
都 補 助 金	734,126,000	728,409,458	728,409,458	—	—	△ 5,716,542
都 委 託 金	405,343,000	392,567,282	392,567,282	—	—	△ 12,775,718
財 産 収 入	59,698,000	44,294,370	44,194,370	—	100,000	△ 15,503,630
財 産 運 用 収 入	35,714,000	36,056,096	36,056,096	—	—	342,096
財 産 売 払 収 入	23,984,000	8,238,274	8,138,274	—	100,000	△ 15,845,726
寄 附 金	372,000	2,493,090	2,493,090	—	—	2,121,090
寄 附 金	372,000	2,493,090	2,493,090	—	—	2,121,090
繰 越 金	873,630,000	873,630,263	873,630,263	—	—	263
繰 越 金	873,630,000	873,630,263	873,630,263	—	—	263
諸 収 入	2,142,552,000	2,387,823,755	2,334,007,512	729,651	53,091,029	191,455,512
延滞金、加算金及び過料	30,313,000	37,410,145	37,414,582	—	—	7,101,582
特別区預金利子	16,010,000	16,611,155	16,611,155	—	—	601,155
貸付金元利収入	100,772,000	153,427,861	99,847,813	729,651	52,850,397	△ 924,187
受託事業収入	133,156,000	463,249,861	463,249,861	—	—	330,093,861
収益事業収入	700,000,000	635,476,000	635,476,000	—	—	△ 64,524,000
雑 収 入	1,162,301,000	1,081,648,733	1,081,408,101	—	240,632	△ 80,892,899
特 別 区 債	1,011,800,000	1,002,400,000	1,002,400,000	—	—	△ 9,400,000
特 別 区 債	1,011,800,000	1,002,400,000	1,002,400,000	—	—	△ 9,400,000

歳 出

(単位 円)

科	目	予 算 現 額	支 出 済 額	翌年度繰越額	不 用 額	予算現額と支出 済額との比較
総	額	29,681,687,000	29,093,677,621	114,410,000	473,599,379	588,009,379
議	会 費	365,786,000	361,384,544	—	4,401,456	4,401,456
議	会 費	365,786,000	361,384,544	—	4,401,456	4,401,456
総	務 費	5,154,094,983	5,079,503,873	—	74,591,110	74,591,110
	総 務 管 理 費	4,061,281,983	4,004,236,699	—	57,045,284	57,045,284
	徴 税 費	638,426,000	628,430,563	—	9,975,437	9,975,437
	戸籍及び住民基本台帳費	261,788,000	260,457,138	—	1,330,862	1,330,862
	選挙 費	105,302,000	100,985,415	—	4,316,585	4,316,585
	統計 調査 費	49,056,000	47,607,873	—	1,448,127	1,448,127
	監 査 委 員 費	38,241,000	37,766,185	—	474,815	474,815
民	生 費	10,791,424,113	10,632,325,492	—	159,098,621	159,098,621
	社 会 福 祉 費	2,969,845,130	2,936,175,801	—	33,669,329	33,669,329
	児 童 福 祉 費	4,378,795,035	4,350,549,054	—	28,245,981	28,245,981
	生 活 保 護 費	2,169,674,948	2,167,598,049	—	2,076,899	2,076,899
	国 民 年 金 費	1,273,119,000	1,178,002,588	—	95,106,412	95,106,412
衛	生 費	1,562,156,000	1,517,801,014	—	44,354,986	44,354,986
	保 健 衛 生 費	1,562,156,000	1,517,801,014	—	44,354,986	44,354,986
産	業 経 済 費	333,939,000	328,263,589	—	5,675,411	5,675,411
	商 工 費	333,939,000	328,263,589	—	5,675,411	5,675,411
土	木 費	4,180,788,560	4,005,692,399	114,410,000	60,686,161	175,096,161
	土 木 管 理 費	417,281,560	331,556,312	81,000,000	4,725,248	85,725,248
	道 路 橋 梁 費	2,186,322,000	2,121,146,846	33,410,000	31,765,154	65,175,154
	河 川 費	29,136,000	11,947,912	—	17,188,088	17,188,088
	都 市 計 画 費	1,243,235,000	1,238,206,194	—	5,028,806	5,028,806
	建 築 費	304,814,000	302,835,135	—	1,978,865	1,978,865
教	育 費	6,888,896,000	6,797,411,348	—	91,484,652	91,484,652
	教 育 総 務 費	302,503,000	300,378,004	—	2,124,996	2,124,996
	小 学 校 費	3,225,155,000	3,196,746,827	—	28,408,173	28,408,173
	中 学 校 費	1,673,030,000	1,638,906,758	—	34,123,242	34,123,242
	校 外 施 設 費	178,248,000	171,048,122	—	7,199,878	7,199,878
	幼 稚 園 費	133,547,000	132,194,253	—	1,352,747	1,352,747
	社 会 教 育 費	1,015,108,000	1,000,540,107	—	14,567,893	14,567,893
	社 会 体 育 費	361,305,000	357,597,277	—	3,707,723	3,707,723
公	債 費	372,736,000	366,706,362	—	6,029,638	6,029,638
	公 債 費	372,736,000	366,706,362	—	6,029,638	6,029,638
諸	支 出 金	4,589,000	4,589,000	—	—	—
	競 馬 組 合 分 担 金	4,589,000	4,589,000	—	—	—
予	予 備 費	27,277,344	—	—	27,277,344	27,277,344
	予 備 費	27,277,344	—	—	27,277,344	27,277,344

36 特別会計歳入歳出決算額

(昭和51年度)

国民健康保険事業会計

歳 入

(単位 円)

科 目	予 算 現 額	調 定 額	収 入 済 額	不納欠損額	収入未済額	予算現額と 収入済額との比較
総 額	6,263,502,000	6,532,448,859	6,222,550,400	26,428,559	285,753,973 △	40,951,600
国民健康保険料	1,307,994,000	1,616,015,056	1,312,504,224	26,428,559	279,366,346	4,510,224
国民健康保険料	1,307,994,000	1,616,015,056	1,312,504,224	26,428,559	279,366,346	4,510,224
一部負担金	1,000	—	—	—	— △	1,000
一部負担金	1,000	—	—	—	— △	1,000
使用料及び手数料	2,000	13,050	13,050	—	—	11,050
手数料	2,000	13,050	13,050	—	—	11,050
国庫支出金	3,521,003,000	3,401,051,714	3,401,051,714	—	— △	119,951,286
国庫負担金	3,337,102,000	3,268,942,714	3,268,942,714	—	— △	68,159,286
国庫補助金	183,901,000	132,109,000	132,109,000	—	— △	51,792,000
都支金	1,396,192,000	1,460,637,000	1,460,637,000	—	—	64,445,000
特別区国民健康保険 交付金	1,396,192,000	1,460,637,000	1,460,637,000	—	—	64,445,000
繰越金	3,514,000	3,514,753	3,514,753	—	—	753
繰越金	3,514,000	3,514,753	3,514,753	—	—	753
諸 収 入	34,796,000	51,217,286	44,829,659	—	6,387,627	10,033,659
預金利子	25,050,000	26,958,189	26,958,189	—	—	1,908,189
貸付金元利収入	362,000	405,072	405,072	—	—	43,072
雑 入	9,384,000	23,854,025	17,466,398	—	6,387,627	8,082,398

歳 出

(単位 円)

科 目	予 算 現 額	支 出 済 額	翌年度繰越額	不 用 額	予算現額と支出 済額との比較
総 額	6,263,502,000	6,153,598,432	—	109,903,568	109,903,568
総 務 費	275,159,600	259,500,623	—	15,658,977	15,658,977
総務管理費	174,224,600	161,956,976	—	12,267,624	12,267,624
徴 収 費	100,935,000	97,543,647	—	3,391,353	3,391,353
保 険 給 付 費	5,966,035,000	5,890,297,878	—	75,737,122	75,737,122
療 養 諸 費	5,568,581,556	5,495,089,333	—	73,492,223	73,492,223
高額療養費	332,061,444	332,002,545	—	58,899	58,899
助 産 費	53,960,000	52,160,000	—	1,800,000	1,800,000
葬 祭 費	8,680,000	8,390,000	—	290,000	290,000
育 児 諸 費	2,752,000	2,656,000	—	96,000	96,000
保 険 施 設 費	110,000	34,500	—	75,500	75,500
保 険 施 設 費	110,000	34,500	—	75,500	75,500
公 債 費	1,000	—	—	1,000	1,000
公 債 費	1,000	—	—	1,000	1,000
諸 支 出 金	3,848,000	3,765,431	—	82,569	82,569
償還金及び還付金	3,848,000	3,765,431	—	82,569	82,569
予 備 費	18,348,400	—	—	18,348,400	18,348,400
予 備 費	18,348,400	—	—	18,348,400	18,348,400

37 特別会計歳入歳出予算額

(昭和52年度)

国民健康保険事業会計

歳 入

(単位 千円)

科 目	当 初 予 算 額	追 加 予 算 額	最 終 予 算 額
総 額	6,496,202	531,730	7,027,932
国民健康保険料	1,663,930	△ 198,061	1,465,869
国民健康保険料	1,663,930	△ 198,061	1,465,869
一部負担金	1	—	1
一部負担金	1	—	1
使用料及び手数料	7	—	7
手数料	7	—	7
国庫支出金	3,635,497	303,845	3,939,342
国庫負担金	3,418,604	305,381	3,723,985
国庫補助金	216,893	△ 1,536	215,357
都支 出 金	1,156,500	348,311	1,504,811
特別区国民健康保険交付金	1,156,500	348,311	1,504,811
繰越 金	5,000	63,951	68,951
繰越 金	5,000	63,951	68,951
諸 収 入	35,267	13,684	48,951
預 金 利 子	25,100	—	25,100
雑 入	9,704	13,684	23,388
貸付金元利収入	463	—	463

歳 出

(単位 千円)

科 目	当 初 予 算 額	追 加 予 算 額	最 終 予 算 額
総 額	6,496,202	531,730	7,027,932
総 務 費	260,348	33,144	293,492
総 務 管 理 費	165,394	18,743	184,137
徴 収 費	94,954	14,401	109,355
保 險 給 付 費	6,211,842	498,024	6,709,866
療 養 諸 費	5,755,390	506,415	6,261,805
高 額 療 養 費	381,884	6,195	388,079
助 産 費	63,160	△ 13,900	49,260
葬 祭 費	8,250	230	8,480
育 児 諸 費	3,158	△ 916	2,242
保 健 施 設 費	119	—	119
保 健 施 設 費	119	—	119
公 債 費	1	—	1
公 債 費	1	—	1
諸 支 出 金	3,892	562	4,454
償還金及び還付金	3,892	562	4,454
予 備 費	20,000	—	20,000
予 備 費	20,000	—	20,000

38 一般会計歳入歳出予算額

(昭和52年度)

歳 入

(単位 千円)

科 目	当 初 予 算 額	追 加 予 算 額	最 終 予 算 額
総 額	31,114,052	3,656,651	34,770,703
特 別 区 税	11,094,748	1,544,370	12,639,118
特 別 区 民 税	8,736,911	1,242,313	9,979,224
軽 自 動 車 税	41,865	—	41,865
特別区たばこ消費税	1,405,081	253,657	1,658,738
電 気 税	815,427	35,524	850,951
ガ ス 税	95,464	12,876	108,340
地 方 譲 与 税	255,053	—	255,053
自動車重量譲与税	185,053	—	185,053
地方道路譲与税	70,000	—	70,000
自動車取得税交付金	444,437	—	444,437
自動車取得税交付金	444,437	—	444,437
特 別 区 交 付 金	7,860,000	629,389	8,489,389
特別区財政調整交付金	7,860,000	629,389	8,489,389
特別区財政交付金	—	—	—
交通安全対策特別交付金	55,000	23,042	78,042
交通安全対策特別交付金	55,000	23,042	78,042
分 担 金 及 び 負 担 金	868,250	21,869	890,119
負 担 金	868,250	21,869	890,119
使用料及び手数料	307,682	3,608	311,290
使 用 料	209,844	645	210,489
手 数 料	97,838	2,963	100,801
国 庫 支 出 金	4,385,034	227,285	4,612,319
国 庫 負 担 金	3,768,970	223,751	3,992,721
国 庫 補 助 金	616,064	3,534	619,598
都 支 出 金	1,551,576	102,433	1,654,009
都 負 担 金	304,577	12,968	317,545
都 補 助 金	791,140	68,865	860,005
都 委 託 金	455,859	20,600	476,459
財 産 収 入	39,272	—	39,272
財 産 運 用 収 入	36,989	—	36,989
財 産 売 払 収 入	2,283	—	2,283
寄 附 金	—	45,484	45,484
寄 附 金	—	45,484	45,484
繰 越 金	265,240	224,655	489,895
繰 越 金	265,240	224,655	489,895
諸 収 入	2,718,160	716	2,718,876
延滞金、加算金及び過料	32,907	—	32,907
特別区預金利子	17,000	—	17,000
貸付金元利収入	112,628	1,260	113,888
受託事業収入	203,258	△ 331	202,927
収益事業収入	600,000	—	600,000
雑 収 入	1,752,367	△ 213	1,752,154
特 別 区 債	1,269,600	833,800	2,103,400
特 別 区 債	1,269,600	833,800	2,103,400

科 目			当 初 予 算 額	追 加 予 算 額	最 終 予 算 額
総	額		31,114,052	3,656,651	34,770,703
議 会	費		379,150	21,306	400,456
議 会	費		379,150	21,306	400,456
総 務	費		5,081,782	956,445	6,038,227
総 務 管 理	費		4,038,750	858,466	4,897,216
徴 税	費		600,496	61,142	661,638
戸籍及び住民基本台帳	費		235,808	18,482	254,290
選挙	費		133,878	9,899	143,777
統計調査	費		37,348	2,204	39,552
監査委員	費		35,502	6,252	41,754
民生	費		11,387,568	1,209,999	12,597,567
社会福祉	費		3,190,536	252,734	3,443,270
児童福祉	費		4,145,959	575,088	4,721,047
生活保護	費		2,227,937	353,410	2,581,347
国民年金	費		1,823,136	28,767	1,851,903
衛生	費		2,013,921	△ 103,714	1,910,207
保健衛生	費		2,013,921	△ 103,714	1,910,207
産業経済	費		279,750	17,417	297,167
商工	費		279,750	17,417	297,167
土木	費		4,681,504	723,959	5,405,463
土木管理	費		705,979	31,538	737,517
道路橋梁	費		2,177,817	88,212	2,266,029
河川	費		29,082	70,000	99,082
都市計画	費		1,030,514	584,316	1,614,830
建築	費		274,697	30,232	304,929
住宅	費		463,415	△ 80,339	383,076
教育	費		6,804,629	753,020	7,557,649
教育総務	費		289,739	24,113	313,852
小学校	費		3,194,725	296,867	3,491,592
中学校	費		1,547,798	165,141	1,712,939
校外施設	費		165,906	3,834	169,740
幼稚園	費		118,247	193,083	311,330
社会教育	費		1,182,557	73,721	1,256,278
社会体育	費		305,657	△ 3,739	301,918
公債	費		431,159	78,219	509,378
公債	費		431,159	78,219	509,378
諸支出金	金		4,589	—	4,589
競馬組合分担金	金		4,589	—	4,589
予備費	費		50,000	—	50,000
予備費	費		50,000	—	50,000

39 区 有 財 産

(単位 千円)

(昭和52年4月1日)

区 分	総 額	土 地	建 物	工 作 物	有価証券 出 資 金	立木・その他
総 額	102,949,904	79,570,086	21,356,551	1,901,735	34,576	86,956
行政財産	102,003,841	78,862,715	21,165,556	1,889,708	—	85,862
普通財産	946,063	707,371	190,995	12,027	34,576	1,094

40 特別区税収入状況

(単位 円)

年 度	調 定 額			収入済額	還 付 未 済 額	不納欠損額	収入未済額
	総 額	現 年 度	前年度以前 繰越額				
昭和47年	7,622,780,707	7,107,917,556	514,863,151	7,023,134,189	139,632	39,956,418	559,829,732
48	8,434,063,521	7,884,354,930	549,708,591	7,769,527,952	154,740	42,327,141	622,363,168
49	10,401,592,424	9,779,740,835	621,851,589	9,601,090,369	170,421	32,853,300	767,819,176
50	10,903,771,206	10,138,918,369	764,852,837	10,002,350,778	221,404	58,233,075	843,408,757
51	11,968,273,498	11,134,852,580	833,420,918	10,969,773,768	256,222	69,986,599	928,769,353

41 税目別特別区税調定額

(単位 円)

年 度	総 額	特 別 区 民 税		たばこ消費税	電 気 税	ガ ス 税	軽自動車税
		特別徴収分	普通徴収分				
昭和47年	7,107,917,556	2,996,429,095	2,348,398,380	1,003,486,700	710,972,121	—	48,631,260
48	7,884,354,930	3,392,252,364	2,644,568,400	1,069,495,220	731,246,036	—	46,792,910
49	9,779,740,835	4,268,897,808	3,434,702,400	1,178,969,720	653,886,340	200,743,997	42,540,570
50	10,138,918,369	4,837,882,201	3,280,544,960	1,219,188,790	626,201,943	137,461,575	37,638,900
51	11,134,852,580	5,350,614,684	3,709,723,400	1,161,063,930	728,519,421	138,754,325	46,176,820

注) 昭和49年度途中で電気・ガス税が廃止され、電気税とガス税が新設された。

42 特別区税負担額

(単位 円)

年 度	調 定 額	1世帯当り負担額	1人当り負担額	世 帯 数	人 口
昭和47年	7,107,917,556	46,021	18,649	154,450	381,143
48	7,884,354,930	51,686	21,051	152,542	374,534
49	9,779,740,835	65,044	26,716	150,356	366,061
50	10,138,918,369	68,231	28,210	148,598	359,414
51	11,134,852,580	75,395	31,370	147,685	354,950

43 地域別特別区税負担額（23区）

（昭和51年度）

地 域	調 定 額	人 口	世 帯 数	1人当りの負担額	1世帯当りの負担額
総 額	千円 281,590,430	8,428,840	3,280,029	円 33,408	円 85,850
千 代 田	8,551,636	70,851	28,842	120,699	296,499
中 央	7,368,339	98,706	40,712	74,649	180,987
港	15,402,238	207,747	89,602	74,139	171,896
新 宿	14,879,110	349,424	159,170	42,582	93,479
文 京	9,409,411	209,856	88,417	44,837	106,421
台 東	8,976,506	206,568	77,540	43,455	115,766
墨 田	6,621,549	251,296	87,966	26,350	75,274
江 東	8,158,432	347,157	127,615	23,501	63,930
品 川	11,134,852	354,950	147,685	31,370	75,396
目 黒	11,228,116	273,622	114,950	41,035	97,678
大 田	21,730,599	683,734	268,928	31,782	80,805
世 田 谷	30,116,081	769,396	308,433	39,142	97,642
澁 谷	12,726,275	256,571	117,070	49,601	108,707
中 野	11,281,834	351,041	151,308	32,138	74,562
杉 並	20,428,902	533,113	226,324	38,320	90,264
豊 島	9,595,281	298,954	132,190	32,096	72,587
北	9,347,023	410,856	157,633	22,750	59,296
荒 川	4,908,142	209,414	72,933	23,438	67,297
板 橋	11,908,224	481,926	181,046	24,710	65,775
練 馬	16,703,758	549,881	197,971	30,377	84,375
足 立	11,785,525	606,201	196,574	19,442	59,955
葛 飾	9,374,689	435,267	146,379	21,538	64,044
江 戸 川	9,953,908	472,309	160,741	21,075	61,925

注）1. 調定額は現年度分、過年度分の計である。

2. 世帯数、人口は、昭和51年1月1日現在の住民基本台帳による数である。

44 地 域 別 特 別 区

(昭 和 51

(単位 千円)

地 域	調 定 額			現 年 度		
	普 通 徴 収			普 通 徴 収		
	総 額	均 等 割 額	所 得 割 額	総 額	均 等 割 額	所 得 割 額
総 額	231,653,943	4,932,740	226,271,203	95,797,375	1,943,998	93,853,377
千 代 田	4,647,404	49,360	4,598,044	2,593,699	20,194	2,573,505
中 央	3,976,768	71,142	3,905,626	1,855,052	29,651	1,825,401
港	11,896,766	139,855	11,756,911	5,957,271	56,177	5,901,094
新 宿	11,239,533	212,305	11,027,228	5,156,976	86,330	5,070,646
文 京	8,226,237	128,595	8,097,642	3,347,883	47,455	3,300,428
台 東	6,770,193	131,630	6,638,563	3,322,170	64,994	3,257,176
墨 田	5,177,816	145,385	5,032,431	2,146,583	63,279	2,083,304
江 東	6,313,630	201,870	6,111,760	2,545,057	80,300	2,464,757
品 川	9,060,338	230,578	8,829,760	3,554,499	85,610	3,468,889
目 黒	9,943,025	176,142	9,766,883	3,559,602	64,461	3,495,141
大 田	18,289,813	414,437	17,875,376	6,689,132	145,617	6,543,515
世 田 谷	27,518,370	432,249	27,086,121	9,749,789	137,259	9,612,530
渋 谷	10,377,230	152,992	10,224,238	4,926,881	59,831	4,867,050
中 野	9,953,695	224,206	9,729,489	3,579,731	86,709	3,493,022
杉 並	18,569,277	316,636	18,252,641	6,628,284	110,059	6,518,225
豊 島	7,682,512	185,361	7,497,151	3,389,774	79,512	3,310,262
北	7,786,278	238,564	7,547,714	2,804,040	93,448	2,710,592
荒 川	3,836,607	123,928	3,712,679	1,855,643	61,492	1,794,151
板 橋	9,940,032	277,730	9,662,302	4,337,104	116,392	4,220,712
練 馬	15,008,824	282,598	14,726,226	6,065,651	106,066	5,959,585
足 立	9,630,313	310,934	9,319,379	4,520,156	140,842	4,379,314
葛 飾	7,593,146	240,781	7,352,365	3,294,921	101,637	3,193,284
江 戸 川	8,216,136	245,462	7,970,674	3,917,477	106,683	3,810,794

民 税 調 定 額 (23 区)

年 度)

調 定 分			過 年 度 調 定 分		
特 別 徴 収					
總 額	均 等 割 額	所 得 割 額	總 額	均 等 割 額	所 得 割 額
132,611,353	2,970,496	129,640,857	3,245,215	18,246	3,226,969
1,955,007	29,060	1,925,947	98,698	106	98,592
2,077,654	41,248	2,036,406	44,062	243	43,819
5,768,136	83,422	5,684,714	171,359	256	171,103
5,931,268	125,500	5,805,768	151,289	475	150,814
4,783,711	81,052	4,702,659	94,643	88	94,555
3,308,520	66,505	3,242,015	139,503	131	139,372
2,955,837	81,856	2,873,981	75,396	250	75,146
3,678,172	121,470	3,556,702	90,401	100	90,301
5,350,614	144,362	5,206,252	155,225	606	154,619
6,274,290	110,897	6,163,393	109,133	784	108,349
11,362,059	267,615	11,094,444	238,622	1,205	237,417
17,383,274	294,558	17,088,716	385,307	432	384,875
5,299,637	93,001	5,206,636	150,712	160	150,552
6,188,695	129,685	6,059,010	185,269	7,812	177,457
11,741,866	205,751	11,536,115	199,127	826	198,301
4,188,668	105,606	4,083,062	104,070	243	103,827
4,894,143	144,713	4,749,430	88,095	403	87,692
1,926,048	62,198	1,863,850	54,916	238	54,678
5,523,457	161,182	5,362,275	79,471	156	79,315
8,765,424	176,150	8,589,274	177,749	382	177,367
4,932,473	168,570	4,763,903	177,684	1,522	176,162
4,160,640	138,372	4,022,268	137,585	772	136,813
4,161,760	137,723	4,024,037	136,899	1,056	135,843

45 税 目 別 都 税 調 定 額

(単位 千円)

科 目	昭和47年度	48	49	50	51
総 額	24,821,391	32,935,477	38,343,175	35,687,811	45,997,452
法 人 都 民 税	4,074,960	5,700,911	7,191,147	6,087,289	9,572,697
法 人 事 業 税	8,884,712	12,294,201	13,660,606	10,596,540	14,617,560
個 人 事 業 税	361,189	343,613	257,601	229,716	200,235
不 動 産 取 得 税	757,048	875,503	964,613	786,007	760,201
娯 楽 施 設 利 用 税	189,178	152,471	83,760	59,694	60,539
料 理 飲 食 等 消 費 税	702,590	837,865	957,950	1,040,283	1,152,110
自 動 車 税	940,708	979,765	980,638	996,914	1,314,323
固 定 資 産 税	4,669,179	6,867,447	7,958,150	9,139,786	10,171,575
固 定 資 産 税 (償却)	800,977	896,069	938,631	1,078,156	1,144,884
軽 油 引 取 税	605,611	639,626	553,821	544,768	690,825
そ の 他 の 都 税	3,216	4,024	4,496	6,629	8,020
個 人 都 民 税	2,829,023	3,306,018	4,095,595	4,254,821	4,664,989
特 別 土 地 保 有 税	—	37,964	696,167	579,203	408,078
事 業 所 税	—	—	—	288,005	1,231,416

注) 昭和50年3月31日法律第18号による地方税法改正により事業所税新設。

46 税 目 別 国 税 調 定 額

(単位 百万円)

科 目	昭和47年度	48	49	50	51
総 額	67,728	91,088	107,186	87,818	110,374
所 得 税	21,338	28,131	30,424	29,330	36,284
法 人 税	7,771	10,661	8,985	9,272	9,271
法 人 続 税	34,605	46,344	56,103	38,802	54,753
贈 与 税	{ 1,411	{ 1,798	{ 3,367	{ 2,193	{ 2,365
再 評 価 税	—	—	—	—	—
酒 類 税	—	—	—	15	9
物 品 税	2,027	3,507	5,547	5,954	6,597
ト ラ ン プ 類 税	—	—	—	1	1
入 場 券 取 引 税	83	63	80	60	59
有 価 証 券 取 引 税	102	97	93	89	101
印 紙 税	{ 86	{ 115	{ 214	{ 245	{ 291
登 録 税	—	—	6	—	53
揮 発 油 税・地 方 道 路 税	—	—	—	—	38
砂 糖 消 費 税	—	—	—	—	458
石 油 ガ ス 税	305	370	355	411	3
航 空 機 燃 料 税	—	2	3	2	3
会 社 臨 時 特 別 税	—	—	2,009	1,444	91