

『品川区史 2014』（平成26年8月22日初版）正誤表（平成29年11月28日現在）

平成 26 年 8 月 22 日に発行いたしました『品川区史 2014』（初版）において下記のとおり、誤りがございました。

内容を訂正すると共に、読者の皆様にご迷惑をおかけしたことを、深くお詫び申し上げます。恐れ入りますが、本正誤表をご確認の上、ご利用いただきますようお願い申し上げます。

品 川 区

| NO. | 頁 | 訂正箇所 | 誤 | 正 |
|-----|-------|-------------------------|--|---|
| 1 | カバー写真 | 【表】写真の説明中 | 池田山公園の <u>ツツジ</u> | 池田山公園の <u>サツキ</u> |
| 2 | 14頁 | 下段14行目 | 寺社門前町なども | 寺社門前町などが |
| 3 | 26頁 | 下段13行目 | 明治7年 <u>2</u> 月20日 | 明治7年 <u>3</u> 月20日 |
| 4 | 27頁 | 上段 5行目 | 高等科 <u>2</u> 年 | 高等科 <u>4</u> 年 |
| 5 | 27頁 | 明治前期の公立小学校の設立表中、京陽小学校の項 | 明治 <u>7</u> 年設立の中山学校と <u>8</u> 年設立の桐溪学校が合併 | 明治 <u>8</u> 年設立の中山学校と桐溪学校が合併 |
| 6 | 29頁 | 下段11行目 | 尋常 <u>高等</u> 小学校 | 尋常（ <u>高等</u> ）小学校 |
| 7 | 29頁 | 左下写真脚注 | などに <u>改定</u> された | などに <u>改訂</u> された |
| 8 | 35頁 | 下段1行目 | 南品川宿（現在の | 南品川宿の <u>枝村・三ツ木</u> （現在の |
| 9 | 40頁 | 下段2行目 | 東京市民となり、 <u>市立</u> | 東京市民となり、 <u>原則市民に限られていた市立</u> |
| 10 | 52頁 | 上段12行目 | 後を継いで <u>18</u> 歳で | 後を継いで <u>19</u> 歳で |
| 11 | 52頁 | 上段13行目 | 2年後の <u>19</u> 歳の | 2年後の <u>21</u> 歳の |
| 12 | 58頁 | 左下写真脚注 | 米軍バス（昭和 <u>26</u> 年頃） | 米軍バス（昭和 <u>30</u> 年頃） |
| 13 | 80頁 | 左下写真脚注 | プールが完成（昭和 <u>30</u> 年） | プールが完成（昭和 <u>32</u> 年） |
| 14 | 84頁 | 中央下写真脚注 | 結婚相談所 <u>5000</u> 組目 | 結婚 <u>式場</u> <u>8000</u> 組目 |
| 15 | 93頁 | 中央写真脚注 | 下は本 <u>議場</u> | 下は本 <u>会議場</u> |
| 16 | 98頁 | 下段5行目 | 合流地点を | 合流地点（ <u>現中原口</u> ）を |
| 17 | 98頁 | 下段10行目 | 、 <u>国道1号線の戸越から</u> | 、戸越・ <u>荏原</u> から |
| 18 | 99頁 | 中央、区内地図中 | | 「大崎広小路」駅左下に「 <u>中原口</u> 」追記（ <u>別表1赤字箇所</u> ） |
| 20 | 118頁 | 中央左写真脚注 | サツキ（ <u>品川区民公園</u> ） | サツキ（ <u>しながわ区民公園</u> ） |
| 21 | 119頁 | 上段18行目 | と <u>その対策</u> が検討 | と <u>住民の避難場所</u> が検討 |
| 22 | 133頁 | 上段1行目 | 昭和63年版 <u>長期基本</u> | 昭和63年 <u>版基本</u> |
| 23 | 133頁 | 右下写真脚注 | 西大井町 <u>広場公園</u> | 西大 <u>井</u> 広場公園 |

| NO. | 頁 | 訂正箇所 | 誤 | 正 |
|-----|------|-------------------|---|--|
| 24 | 138頁 | 上段6～7行目 | 昭和58年から <u>61年</u> までは増加したものの、 <u>最終的には約2600人</u> 減少した。 | 昭和58年からは増加したものの、 その前年時点で約8700人 減少していた。 |
| 25 | 139頁 | 上段5行目 | 都区財政調整の <u>対象</u> | 都区財政調整 交付金 の対象 |
| 26 | 161頁 | 中央下写真脚注 | <u>山北町ふれあい協働農園</u> での農作業体験（平成7年） | 貸し農園 山北町ひだまりの里 での農作業（平成7年） |
| 27 | 165頁 | 上段24行目 | 新川郡 <u>水道町</u> | 新川郡 水橋町 |
| 28 | 186頁 | 左下写真脚注 | <u>新馬場駅近く</u> の要津橋から | 要津橋 から |
| 29 | 192頁 | 下段年表中「平成14年12月」 | りんかい線全線開通、大井町駅・大崎駅開業 | りんかい線全線開通、 品川シーサイド駅 ・大井町駅・大崎駅開業 |
| 30 | 222頁 | 中央左写真脚注 | 全国サミット2006 in <u>品川</u> 開催 | 全国サミット2006 in 品川 開催 |
| 31 | 224頁 | 左下および右下写真脚注 | 商店街連合会事務 <u>局</u> | 商店街連合会事務 所 |
| 32 | 226頁 | 下段7行目 | 往復が <u>片道</u> 約1時間。 | 往復が 約2 時間。 |
| 33 | 226頁 | 右下写真脚注 | 千葉県市原市の石油コン <u>ビナート</u> で発生した火災の | 江東区青海（お台場） で発生した火災の |
| 34 | 227頁 | 上段19行目 | <u>震災</u> のときは | 地震 のときは |
| 35 | 248頁 | 下段1行目 | <u>大ねぶた</u> を | 大ねぶた を |
| 36 | 267頁 | 上部品川区遺跡分布脚注 | 2 <u>同</u> （宝塔寺付近） | 2 No.2 遺跡 （宝塔寺付近） |
| 37 | 同 | 同 | 3 <u>同</u> （清泉女子大学） | 3 No.3 遺跡 （清泉女子大学） |
| 38 | 同 | 同 | 5 <u>池田山北</u> 遺跡 | 5 No.5 遺跡 |
| 39 | 同 | 同 | 6 <u>池田山北</u> 遺跡 | 6 No.6 遺跡 |
| 40 | 同 | 同 | 18 <u>荏原館</u> 跡 | 18 No.18 遺跡 |
| 41 | 268頁 | 中央上写真脚注 | 大森貝塚の貝層 <u>（左）</u> 貝層剥ぎ取り標本 <u>（右）</u> | 大森貝塚の貝層 （右） 貝層剥ぎ取り標本 （左） |
| 42 | 272頁 | 下段「数字で見る品川」の脚注を追記 | | ※統計では西品川・広町は品川地区に入るが、行政上は、西品川の大部分は大崎地区（残りは荏原地区）、広町は一丁目が品川地区、二丁目は大井地 |

| NO. | 頁 | 訂正箇所 | 誤 | 正 |
|-----|------|----------------------|------------------------------------|---|
| | | | | 区となっている。 |
| 43 | 273頁 | 左上区内地図中 | | 目黒区と大田区の区境追記 (別表2赤線箇所) |
| 44 | 304頁 | 左下写真脚注 | 居木橋遺跡出土の <u>玦状耳飾</u> (左上土製、ほかは滑石製) | 居木橋遺跡出土と池田山北遺跡の玦状耳飾 (左上土製、ほかは滑石製 (右の上のみ池田山北遺跡出土)) |
| 45 | 314頁 | 上段6行目 | <u>柳亭痴楽</u> | (四代目柳亭痴楽) |
| 46 | 314頁 | 上段20行目 | (大崎ニューシティの <u>パティオ</u>) | (大崎ニューシティの ^オ パティオ) |
| 47 | 314頁 | 下段4行目 | ニューシティの <u>パティオ</u> と | ニューシティの ○ パティオと |
| 48 | 324頁 | 右下地図中「三ツ又地蔵」の位置 | ●三ツ又地蔵 | 位置訂正 (別表3赤下線箇所) |
| 49 | 325頁 | 上段後ろから1行目 | <u>安去</u> | 安芸 |
| 50 | 338頁 | 荏原の古道と品川用水の図中 | <u>旧中原街道</u> | 中原街道 |
| 51 | 同上 | 同上 | <u>南品川 (青物横丁)</u> | 削除 |
| 52 | 342頁 | 上段21行目 | <u>もとの平塚橋会館</u> の場所に | 現在の荏原平塚学園の場所に |
| 53 | 344頁 | 上段11行目 | 現在の <u>荏原一丁目</u> に移転 | 現在の平塚三丁目に移転 |
| 54 | 362頁 | 左下写真脚注 | <u>八潮パークタウン</u> 全景 (昭和58年) | 勝島一丁目からみた八潮パークタウン (昭和58年) |
| 55 | 370頁 | 下段後ろから1行目 | <u>武蔵野国</u> は当初 | 武蔵国は当初 |
| 56 | 370頁 | 左下写真脚注 | 「しながわ道」 <u>一里塚</u> | 「しながわ道 <u>の一里塚</u> 」 |
| 57 | 373頁 | 右下写真脚注 | 管理費を賄う <u>貸し</u> 駐車場 | 管理費を賄う 貸 駐車場 |
| 58 | 383頁 | 祭礼地図の下表「品川区域の祭礼」中 | 荏原神社 <u>5</u> ～6月 | 荏原神社 6 月 |
| 59 | 389頁 | 有形民俗第13号海徳寺板木の内容中 | 各種護 <u>布</u> の板木。 | 各種護 符 の板木。 |
| 60 | 398頁 | 中段「取材協力・資料提供」中12行目下段 | 藤島 <u>登</u> | 藤島 昇 |

(担当・お問い合わせ) 品川区総務部総務課総務係 電話 03-5742-6624

『品川区史2014』正誤表 別表

【別表1】 P.99 「中原口」追記

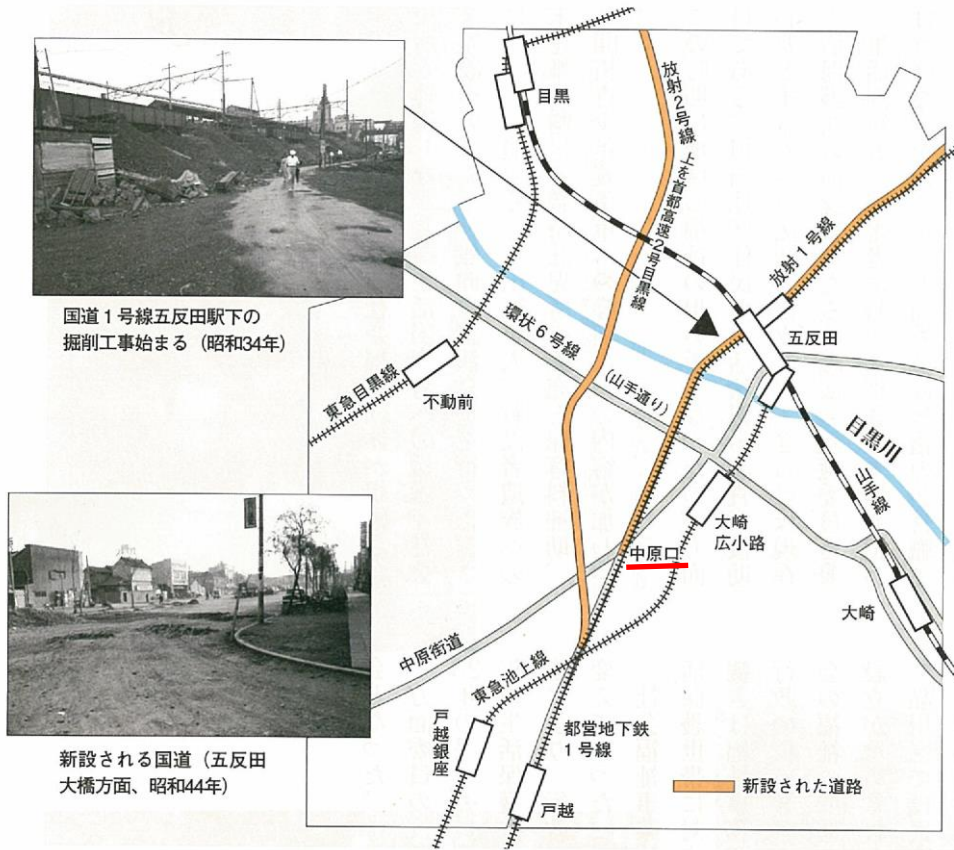

【別表2】 P.273 「目黒区と大田区の区境」追記



【別表 3】 P.324 「三ツ又地蔵」位置訂正



中世の寺社分布と鎌倉古道