

物 件 説 明 書

物件番号	1	設置場所 名称	品川区第二庁舎 2階 食堂前①
------	---	------------	-----------------

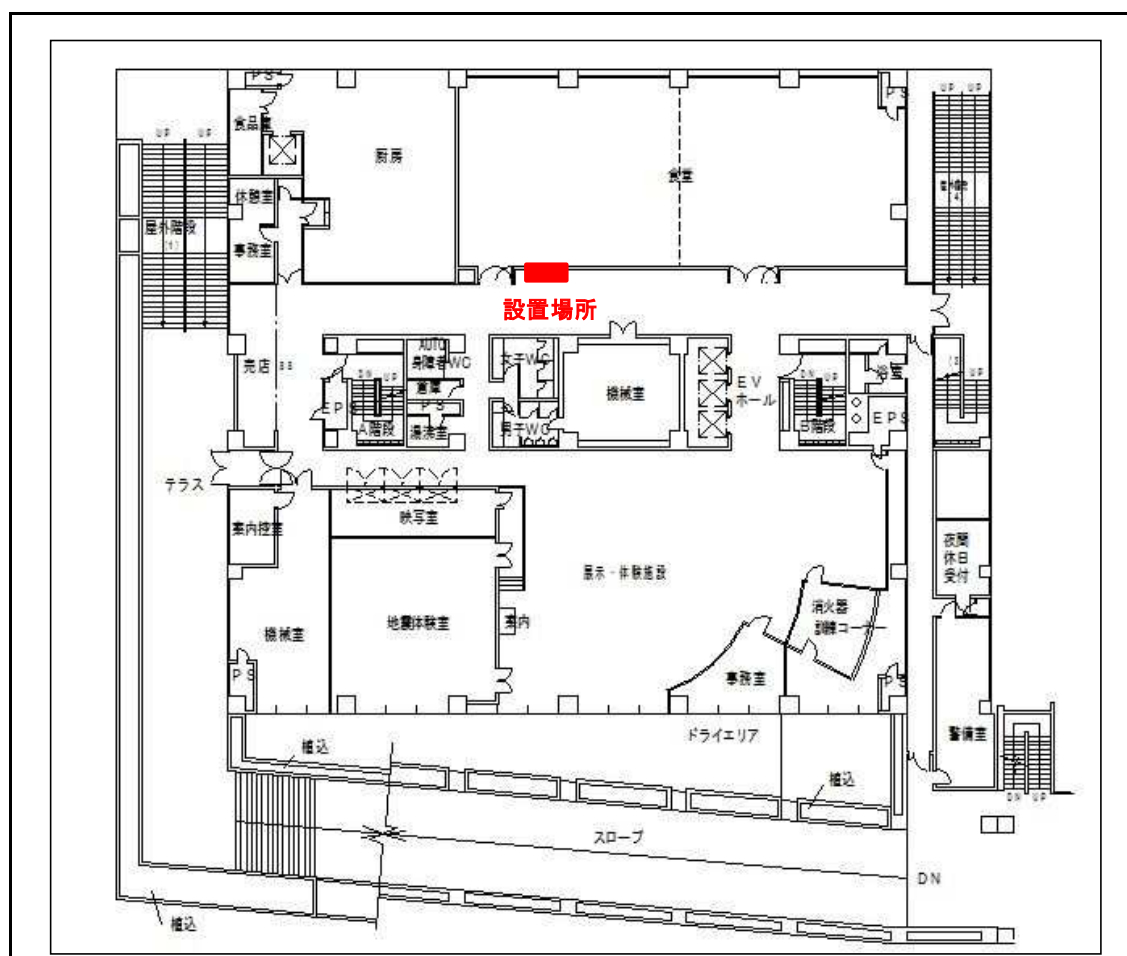

所在地等	品川区広町2-1-36 第二庁舎 2階 大井町駅より徒歩10分		貸付面積	1.40 m ²
設置範囲	幅 140 cm × 奥行 100 cm	自動販売機に 付加すべき機能	①ユニバーサルデザイン ②災害対応型	
販売可能 時間	制限なし			
予定価格	4,476 円(月額)	内覧日時	1月8日(木)午前9時～	
特記事項	①車での来場が可能です。 ②内覧以外の現地確認は可能です。 内覧以外での現地確認は、以下担当へ事前連絡をしてください。 (経理課 庁舎管理係 TEL:03-5742-6647) ③使用済み容器回収箱および子メーターの設置が必要です。 ④転倒防止処置をしてください。 ⑤販売価格は市価の20円引きとします。 ⑥多種類の商品設置 ⑦毎年4月から10月は避暑シェルター事業実施のため、施設内で飲料水の無料配布を行っ ております。 ⑧通年でマイボトル用給水スポットを設置しています。 ⑨カップ式自動販売機不可			

物件説明書

物件番号	2	設置場所 名称	品川区第二庁舎 2階 食堂前②
------	---	------------	-----------------

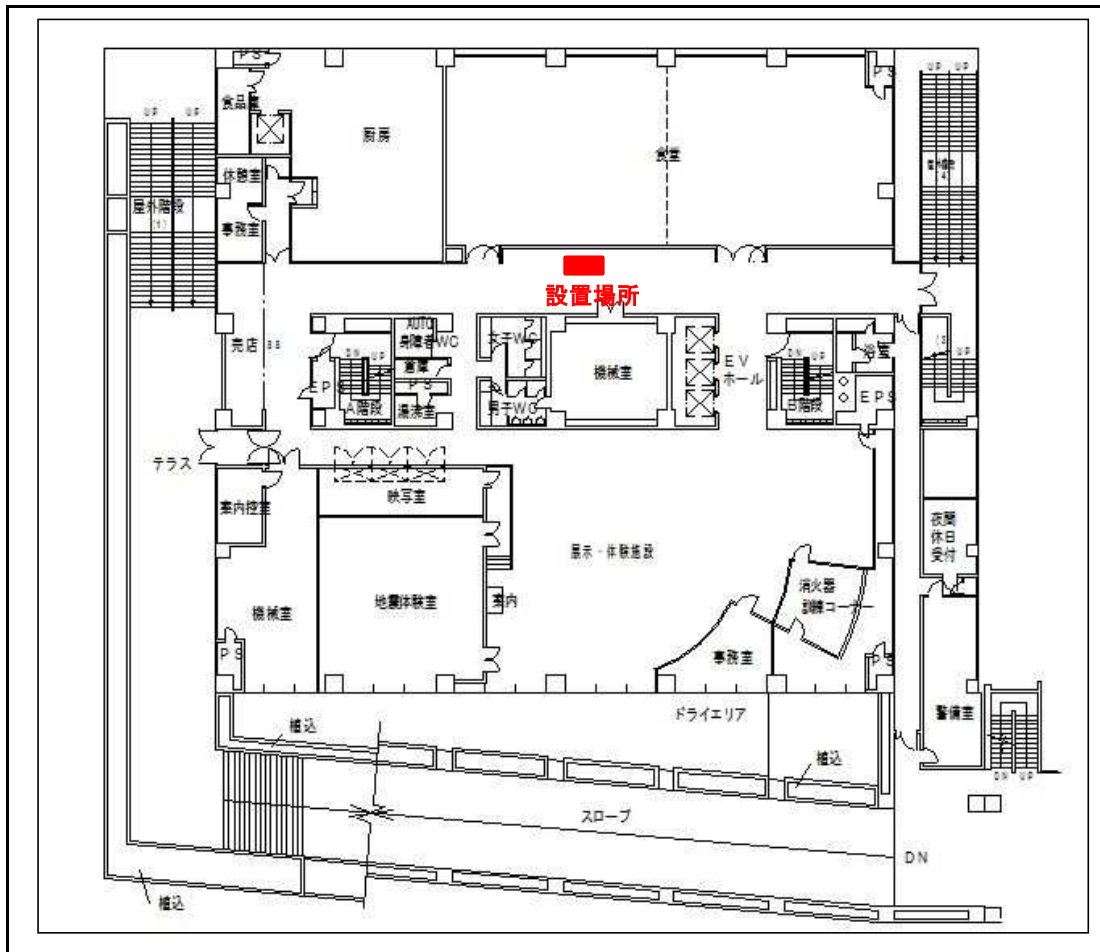

所在地等	品川区広町2-1-36 第二庁舎 2階 大井町駅より徒歩10分			貸付面積	1.40 m ²
設置範囲	幅 140 cm × 奥行 100 cm	自動販売機に 付加すべき機能		①ユニバーサルデザイン ②災害対応型	
販売可能 時間	制限なし				
予定価格	4,476 円(月額)	内覧日時	1月8日(木)午前9時5分～		
特記事項	①車での来場が可能です。 ②内覧以外の現地確認は可能です。 内覧以外での現地確認は、以下担当へ事前連絡をしてください。 (経理課 庁舎管理係 TEL:03-5742-6647) ③使用済み容器回収箱および子メーターの設置が必要です。 ④転倒防止処置をしてください。 ⑤販売価格は市価の20円引きとします。 ⑥多種類の商品設置 ⑦毎年4月から10月は避暑シェルター事業実施のため、施設内で飲料水の無料配布を行っております。 ⑧通年でマイボトル用給水スポットを設置しています。 ⑨カップ式自動販売機不可				

物件説明書

物件番号	3	設置場所 名称	品川区第二庁舎 5階廊下
------	---	------------	--------------

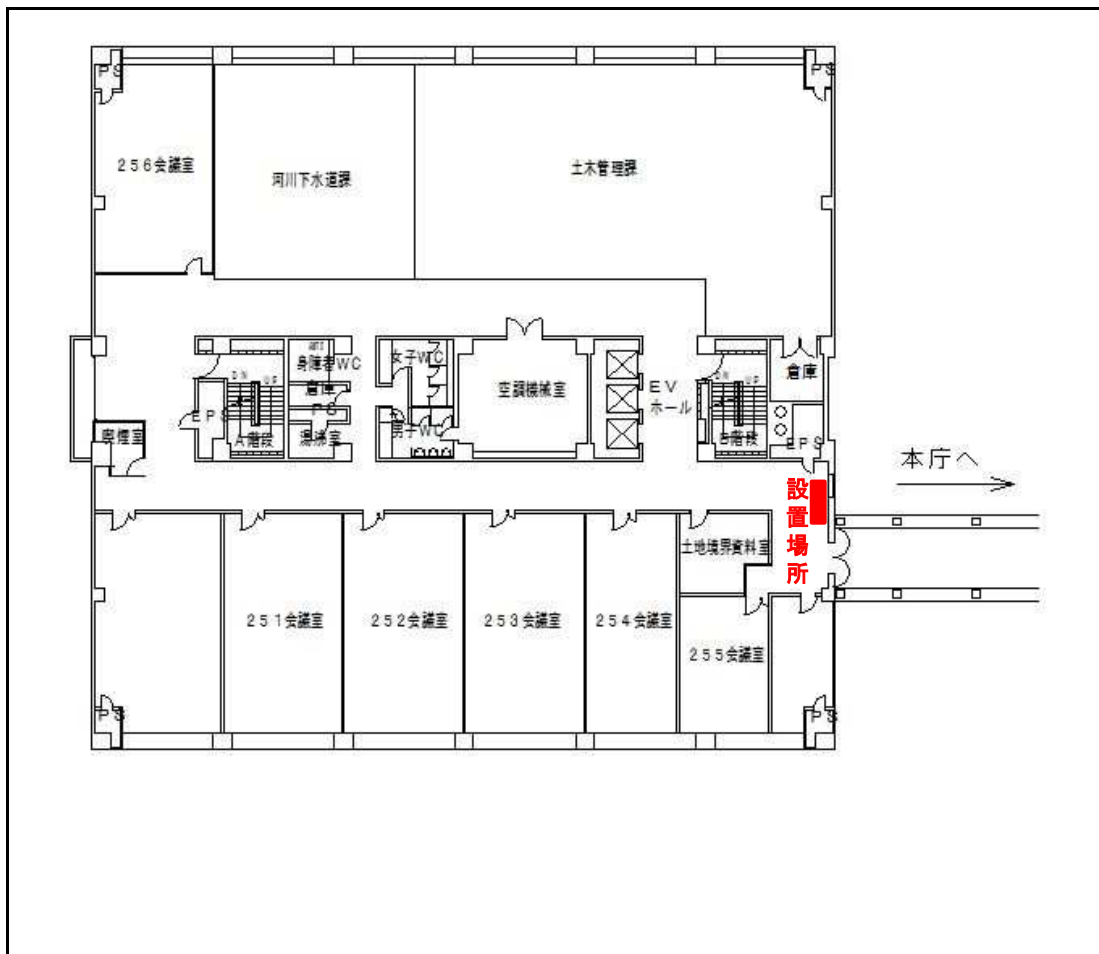

所在地等	品川区広町2-1-36 第二庁舎 5階 大井町駅より徒歩10分		貸付面積	1.40 m ²
設置範囲	幅 140 cm × 奥行 100 cm	自動販売機に 付加すべき機能	①ユニバーサルデザイン ②災害対応型	
販売可能 時間	制限なし			
予定価格	4,476 円(月額)	内覧日時	1月8日(木)午前9時10分～	
特記事項	①車での来場が可能です。 ②内覧以外の現地確認は可能です。 内覧以外での現地確認は、以下担当へ事前連絡をしてください。 (経理課 庁舎管理係 TEL:03-5742-6647) ③使用済み容器回収箱および子メーターの設置が必要です。 ④転倒防止処置をしてください。 ⑤販売価格は市価の20円引きとします。 ⑥多種類の商品設置 ⑦毎年4月から10月は避暑シェルター事業実施のため、施設内で飲料水の無料配布を行っております。 ⑧通年でマイボトル用給水スポットを設置しています。 ⑨カップ式自動販売機不可			

物 件 説 明 書

物件番号	4	設置場所 名称	荏原平塚総合区民会館 2階
------	---	------------	---------------



所在地等	品川区荏原4-5-28 東急武蔵小山駅、戸越銀座駅 徒歩10分		貸付面積	1.66	m ²
設置範囲 (他、ごみ箱)	幅	108 (30) × 奥行 100 (20)	自動販売機に 付加すべき機能	災害対応型	
販売可能 時間	9 時 00 分 ~ 21 時 30 分				
予定価格	5,301 円(月額)		内覧日時	1月9日(金)午前11時30分～	
特記事項	①現地には、来客用駐車場に余裕がありません。公共交通機関をご利用ください。 ②内覧以外での現地確認はできません。アリーナ利用団体がいない時間帯は、自動販売機手前の入口は閉鎖されています。 ③使用済容器回収箱、転倒防止板および子メーターの設置をお願いします。 ④設置施設内の他の自動販売機と同一商品がある場合は、価格を統一してください。 ⑤商品内容は、蓋つき商品としてください。				

物件説明書

物件番号	5	設置場所 名称	旧東品川清掃作業所 アイルしながわ 1階 ユーティリティエリア内①
------	---	------------	--------------------------------------

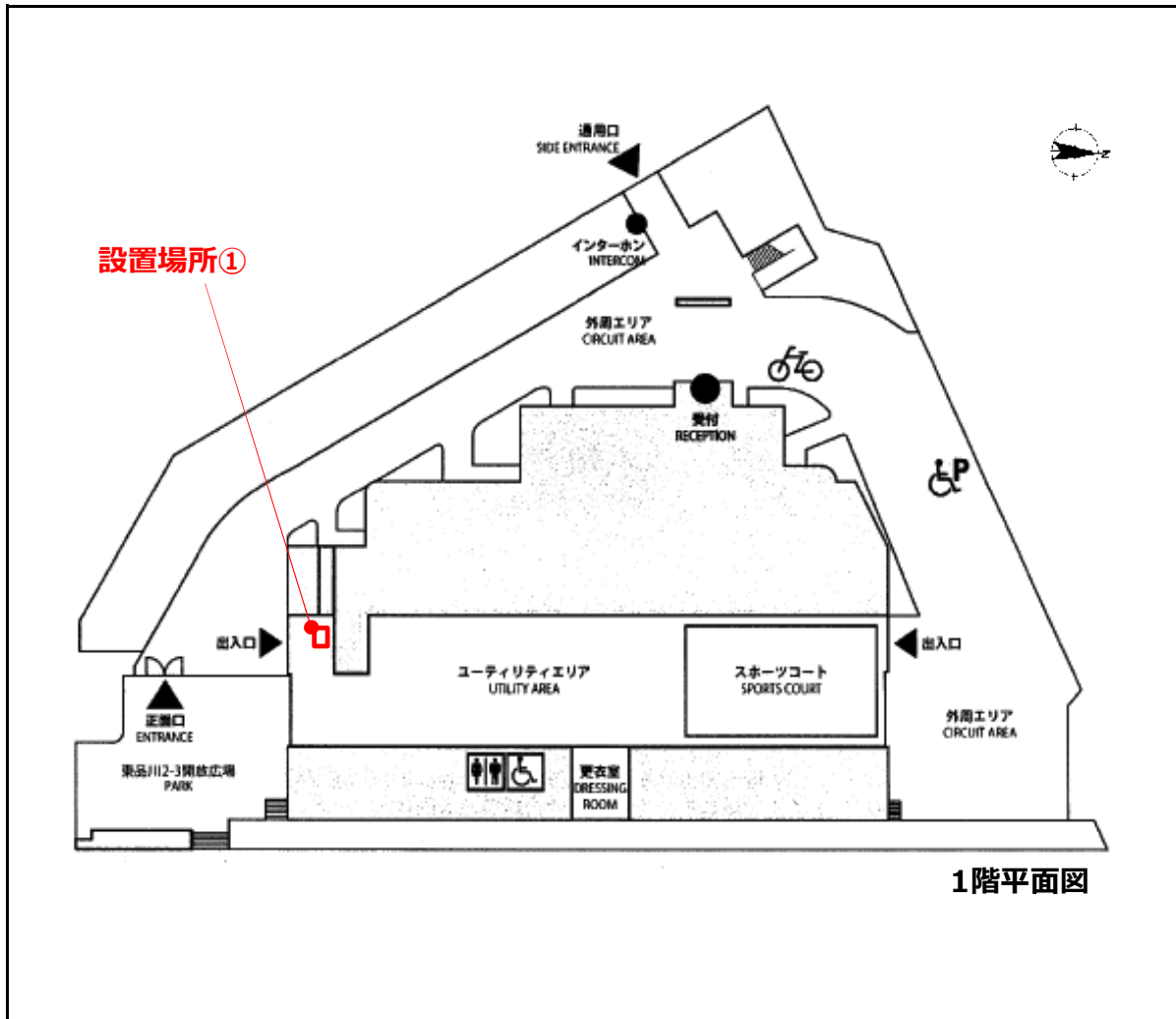

所在地等	品川区東品川2-3-2 東京モノレール「天王洲アイル」駅より徒歩1分		貸付面積	1.50 m ²
設置範囲	幅 150 cm × 奥行 100 cm	自動販売機に 付加すべき機能	①ユニバーサルデザイン ②災害対応型 ③脱プラスチック	
販売可能 時間	開館時間: 平日13時から21時、土日祝日9時から21時 休館日: 年末年始・月1回保守点検日			
予定価格	2,343 円(月額)	内覧日時	1月8日(木)午前11時35分～	
特記事項	①使い捨てプラスチック削減の観点で、商品は紙製容器・缶・ビンまたはその混合としてください。 ②現地への来車は可能です。(通用口より出入り、要事前調整) ③内覧以外の現地確認は可能です。(要事前調整) (スポーツ推進課 スポーツ振興担当 TEL:03-5742-9109) ④使用済み容器回収箱および子メーターの設置が必要です。 ⑤転倒防止処置をしてください。 ⑥施設の暫定活用期間の満了に伴い、契約期間は令和9年3月31日までとします。			

物件説明書

物件番号	6	設置場所 名称	旧東品川清掃作業所 アイルしながわ 1階 ユーティリティエリア内②
------	---	------------	--------------------------------------

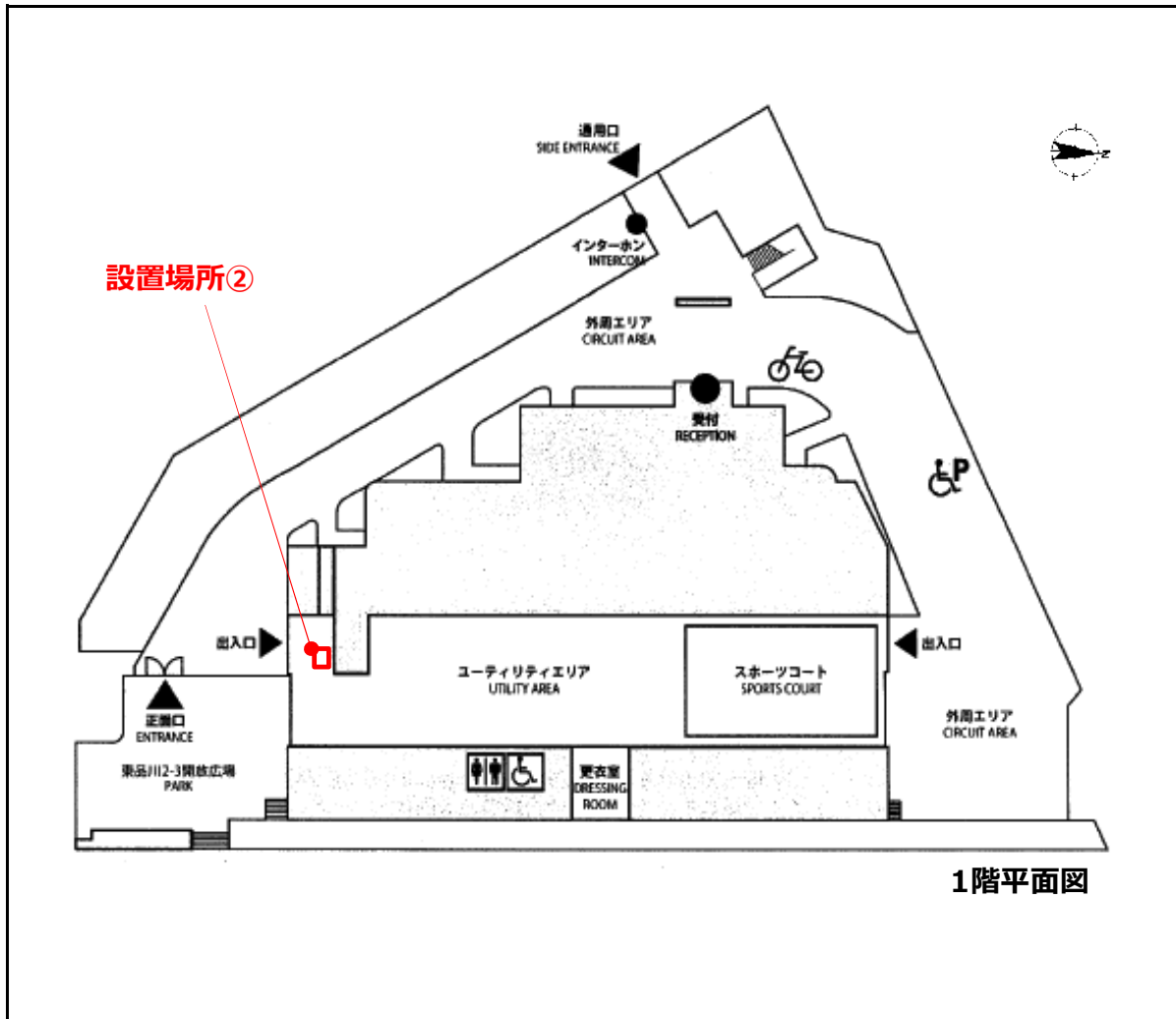

所在地等	品川区東品川2-3-2 東京モノレール「天王洲アイル」駅より徒歩1分			貸付面積	1.50 m ²
設置範囲	幅 150 cm × 奥行 100 cm	自動販売機に 付加すべき機能		①ユニバーサルデザイン ②災害対応型 ③脱プラスチック	
販売可能 時間	開館時間: 平日13時から21時、土日祝日9時から21時 休館日: 年末年始・月1回保守点検日				
予定価格	2,343 円(月額)	内覧日時	1月8日(木)午前11時40分～		
特記事項	①使い捨てプラスチック削減の観点で、商品は紙製容器・缶・ビンまたはその混合としてください。 ②現地への来車は可能です。(通用口より出入り、要事前調整) ③内覧以外の現地確認は可能です。(要事前調整) (スポーツ推進課 スポーツ振興担当 TEL:03-5742-9109) ④使用済み容器回収箱および子メーターの設置が必要です。 ⑤転倒防止処置をしてください。 ⑥施設の暫定活用期間の満了に伴い、契約期間は令和9年3月31日までとします。				

物件説明書

物件番号	7	設置場所 名称	品川区立上大崎特別養護老人ホーム B1F ロビー ホール内
------	---	------------	----------------------------------



所在地等	品川区上大崎3-10-7 (最寄り駅)JR・東急・東京メトロ・都営 目黒駅 徒歩3分			貸付面積	1.44 m ²
設置範囲	幅 160 cm × 奥行 90 cm	自動販売機に 付加すべき機能		①ユニバーサルデザイン ②災害対応型	
販売可能 時間	内部向けは制限なし、外部向けは8時30分から21時まで。				
予定価格	6,926 円(月額)	内覧日時	1月8日(木)午後4時10分～		
特記事項	①現地への来車不可、公共交通機関をご利用ください。 ②内覧日以外の現地確認は平日10時30分から14時まで。以下担当へ事前連絡ください。(高齢者福祉課 支援調整係 TEL:03-5742-6728) ③使用済み容器回収箱及び子メーターの設置が必要です。 ④転倒防止処置してください。 ⑤定価より10円引きでお願いします。				

物 件 説 明 書

物件番号	8	設置場所 名称	品川区立荏原特別養護老人ホーム 1Fロビー
------	---	------------	-----------------------

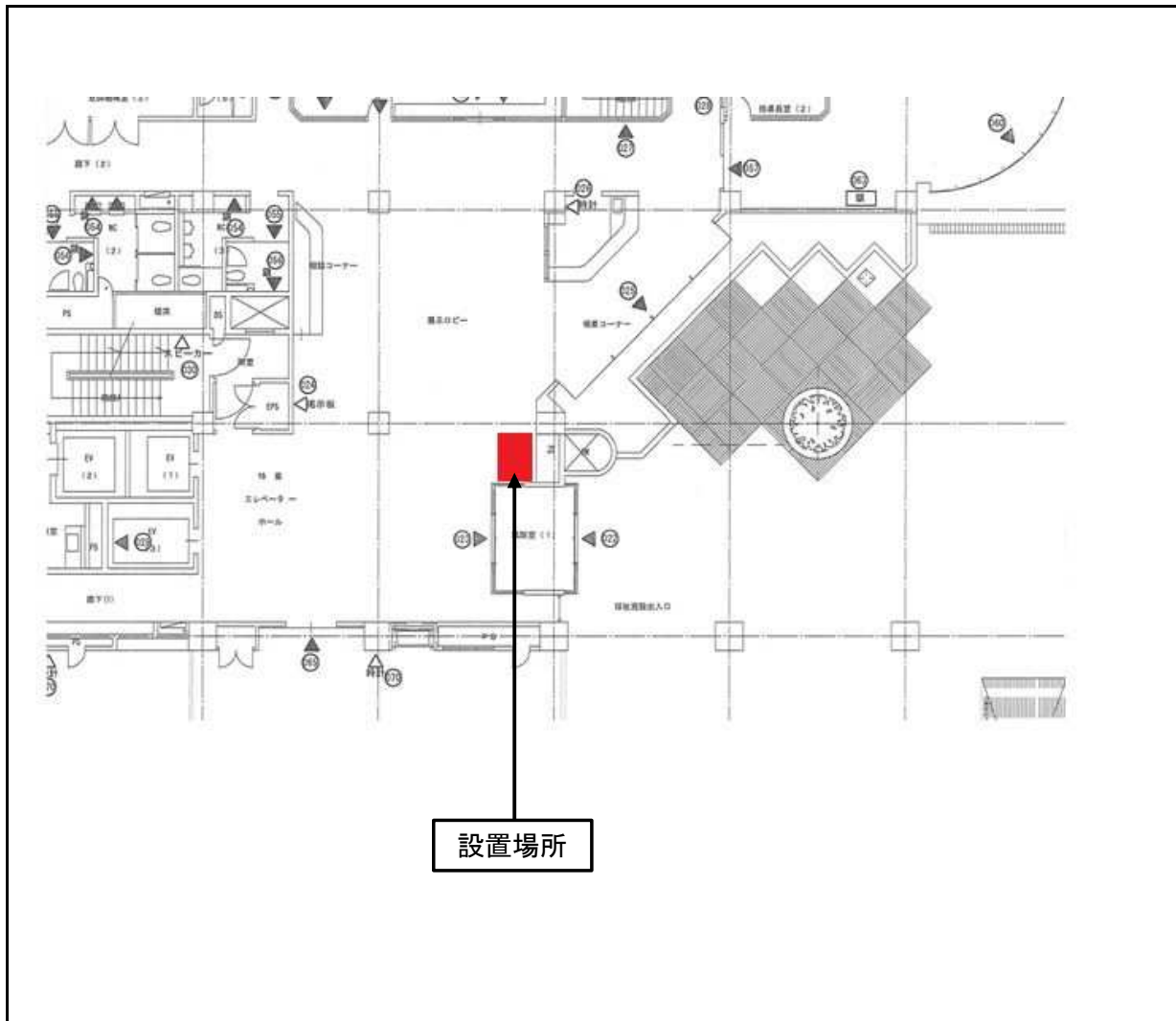

所在地等	品川区荏原2-9-6 (最寄り駅) 東急池上線 戸越銀座駅 徒歩8分			貸付面積	1.43 m ²
設置範囲	幅 130 cm × 奥行 110 cm	自動販売機に 付加すべき機能		①ユニバーサルデザイン ②災害対応型	
販売可能 時間	8:00～21:59				
予定価格	4,224 円(月額)	内覧日時	1月8日(木)午後2時15分～		
特記事項	①可能です。(地下駐車場をご利用ください。) ②内覧は事前にご連絡いただければいつでも可能です。以下担当へ事前にご連絡ください。 (高齢者福祉課 支援調整係 TEL:03-5742-6728) ③使用済み容器回収箱及び子メーターの設置が必要です。 ④転倒防止処置してください。 ⑤定価より10円引きでお願いします。				

物件説明書

物件番号	9	設置場所 名称	上大崎シルバーセンター 1階 玄関 外側
------	---	------------	----------------------

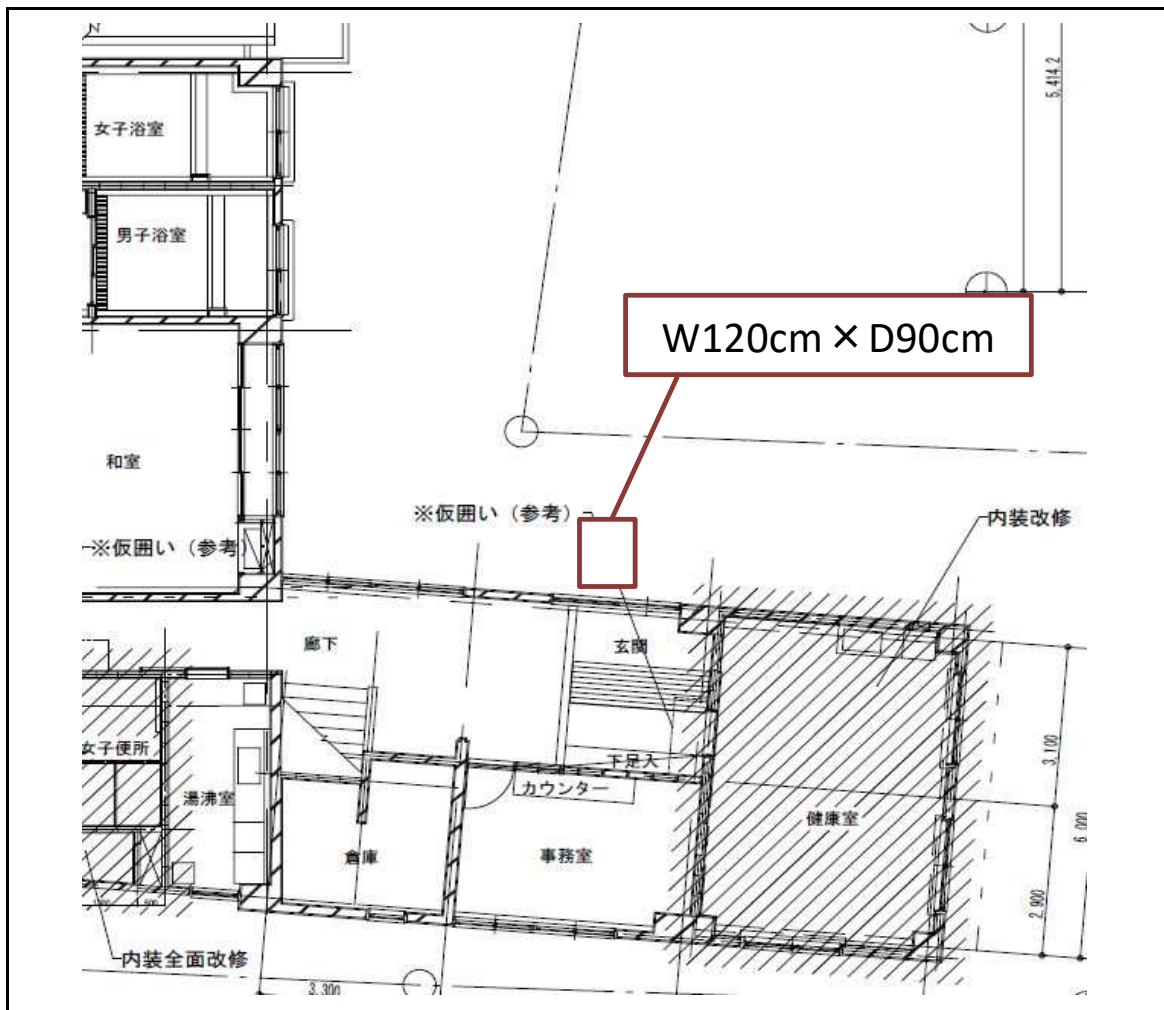

所在地等	品川区上大崎1-3-12 JR山手線・東急目黒線「目黒駅」徒歩約7分		貸付面積	1.08 m ²
設置範囲	幅 120 cm × 奥行 90 cm	自動販売機に 付加すべき機能	災害対応型	
販売可能 時間	月～土 9:00～17:00 休館は日・祝、年末年始(12月29日～翌年1月3日)。 年数回、点検による休館あり。			
予定価格	885 円(月額)	内覧日時	1月9日(金)午後4時15分～	
特記事項	①車での来場可。(専用駐車場なし) ②内覧日時以外でも事前連絡により、現地確認は可能です。 (高齢者地域支援課 シルバーセンター係 TEL03-5742-6946) ③使用済容器回収箱、転倒防止板および子メーターの設置が必要です。 ④施設の主な利用者は高齢者です。 ⑤月～土17:30～22:00および日9:00～17:00については、予約の状況によっては開館する場合があります。(祝日は除く) ⑥4月～10月は避暑シェルター事業実施のため、施設内で麦茶の無料配布を行っています。 ⑦その他、感染症対策等の影響により臨時休館する場合があります。			

物 件 説 明 書

物件番号	10	設置場所 名称	南大井シルバーセンター 3階 湯沸室
------	----	------------	--------------------

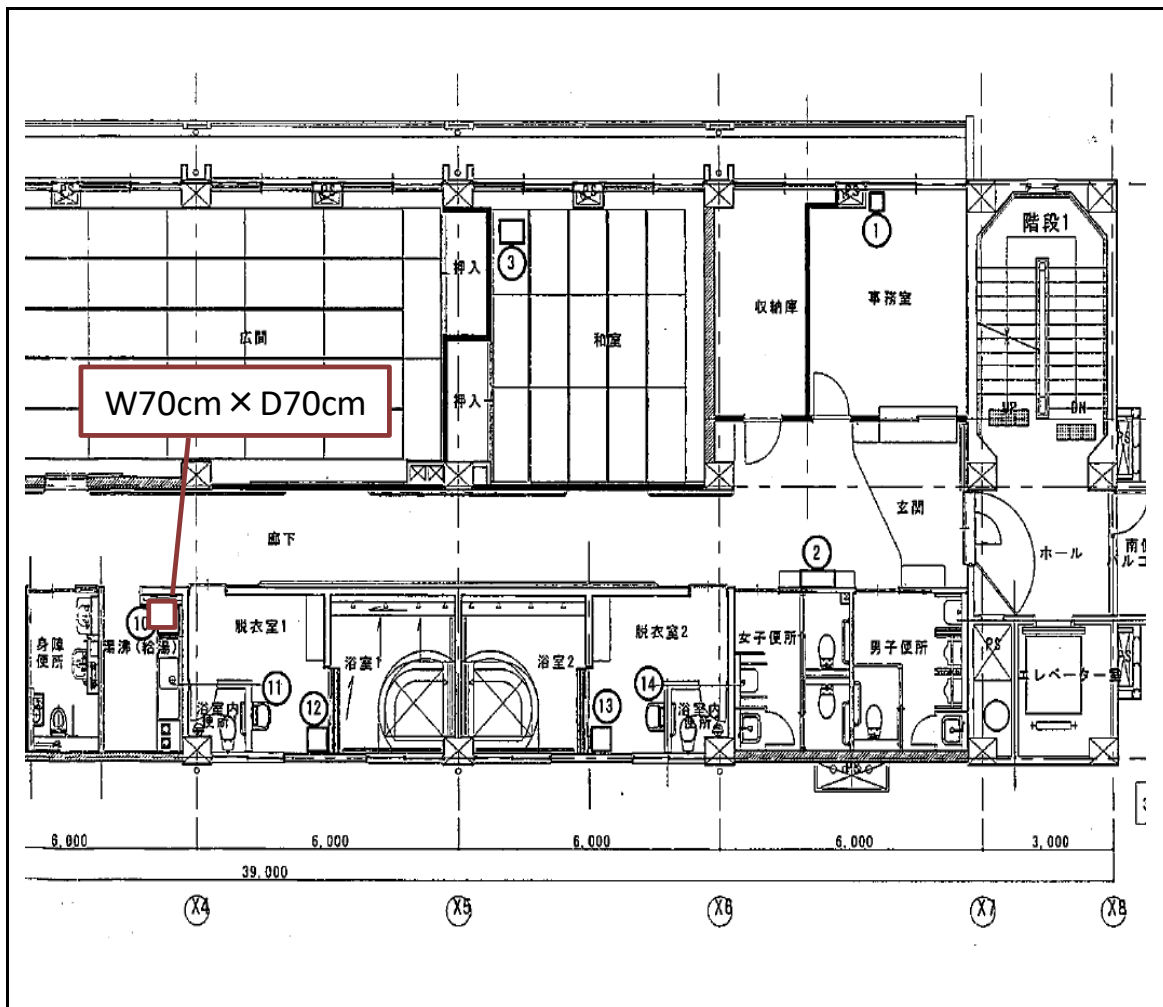

所在地等	品川区南大井3-7-13 3階 京浜急行線「大森海岸駅」徒歩約7分 JR京浜東北線「大森駅」徒歩約10分		貸付面積	0.49 m ²
設置範囲	幅 70 cm × 奥行 70 cm	自動販売機に 付加すべき機能	災害対応型	
販売可能 時間	月～土 9:00～17:00 休館は日・祝、年末年始(12月29日～翌年1月3日)。 年数回、点検による休館あり。			
予定価格	593 円(月額)	内覧日時	1月13日(火)午後2時30分～	
特記事項	①車での来場可。(専用駐車場なし) ②内覧日時以外でも事前連絡により、現地確認は可能です。 (高齢者地域支援課シルバーセンター係 Tel03-5742-6946) ③使用済容器回収箱、転倒防止板および子メーターの設置が必要です。 ④施設の主な利用者は高齢者です。 ⑤月～土17:30～22:00および日9:00～17:00については、予約の状況によっては開館する場合があります。(祝日は除く) ⑥4月～10月は避暑シェルター事業実施のため、施設内で麦茶の無料配布を行っています。 ⑦その他、感染症対策等の影響により臨時休館する場合があります。			

物 件 説 明 書

物件番号	11	設置場所 名称	ゆたかシルバーセンター 1階 廊下 和室前
------	----	------------	-----------------------

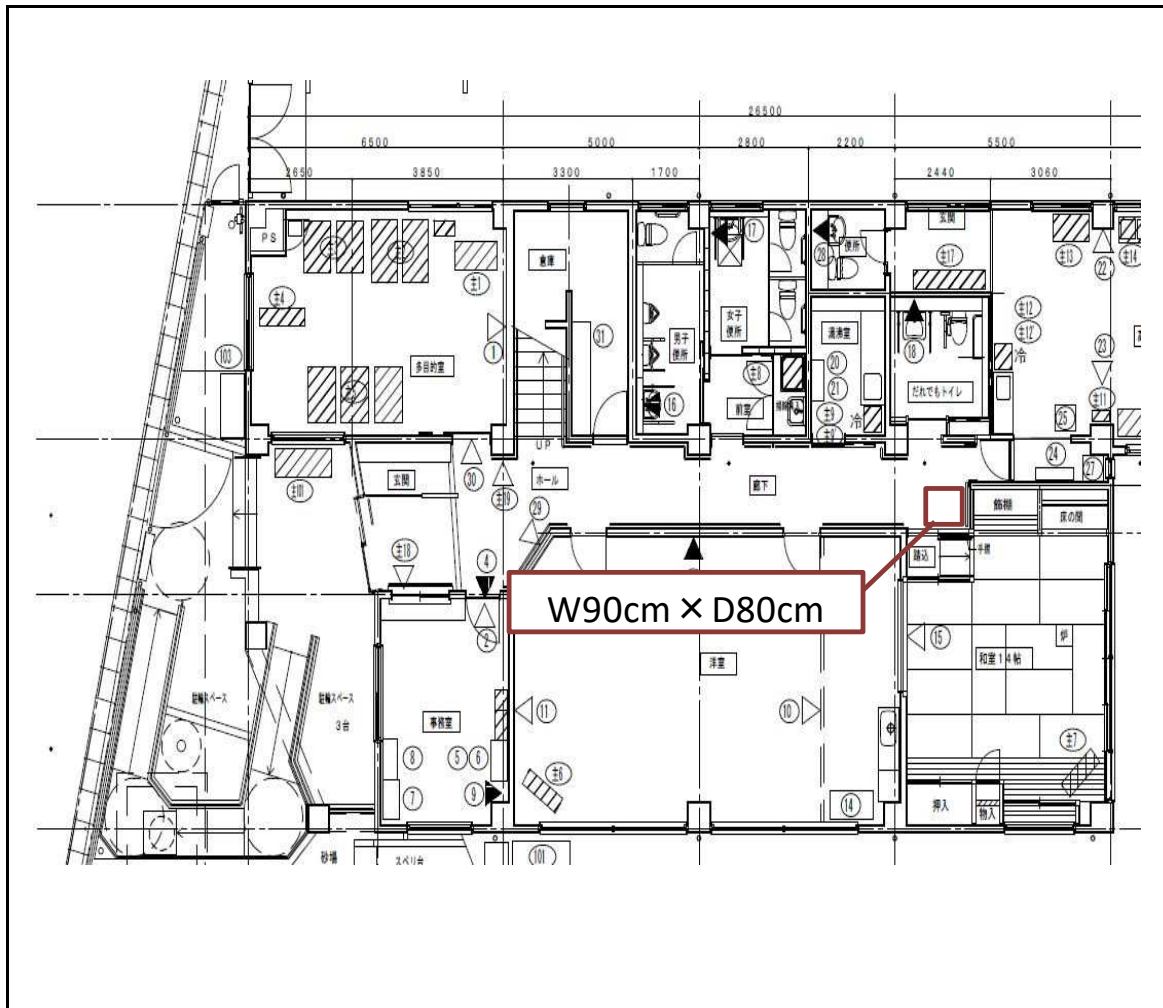

所在地等	品川区豊町3-2-15 東急大井町線「戸越公園駅」徒歩約5分		貸付面積	0.72 m ²
設置範囲	幅 90 cm × 奥行 80 cm	自動販売機に 付加すべき機能	災害対応型	
販売可能 時間	月～土 9:00～17:00 休館は日・祝、年末年始(12月29日～翌年1月3日)。 年数回、点検による休館あり。			
予定価格	886 円(月額)	内覧日時	1月9日(金)午前10時50分～	
特記事項	①車での来場可。(専用駐車場なし) ②内覧日時以外でも事前連絡により、現地確認は可能です。 (高齢者地域支援課シルバーセンター係 Tel03-5742-6946) ③使用済容器回収箱、転倒防止板および子メーターの設置が必要です。 ④施設の主な利用者は高齢者です。 ⑤月～土17:30～22:00および日9:00～17:00については、予約の状況によっては開館する場合があります。(祝日は除く) ⑥4月～10月は避暑シェルター事業実施のため、施設内で麦茶の無料配布を行っています。 ⑦その他、感染症対策等の影響により臨時休館する場合があります。			

物件説明書

物件番号	12	設置場所 名称	旗の台シルバーセンター 1階 玄関横 駐輪場
------	----	------------	------------------------

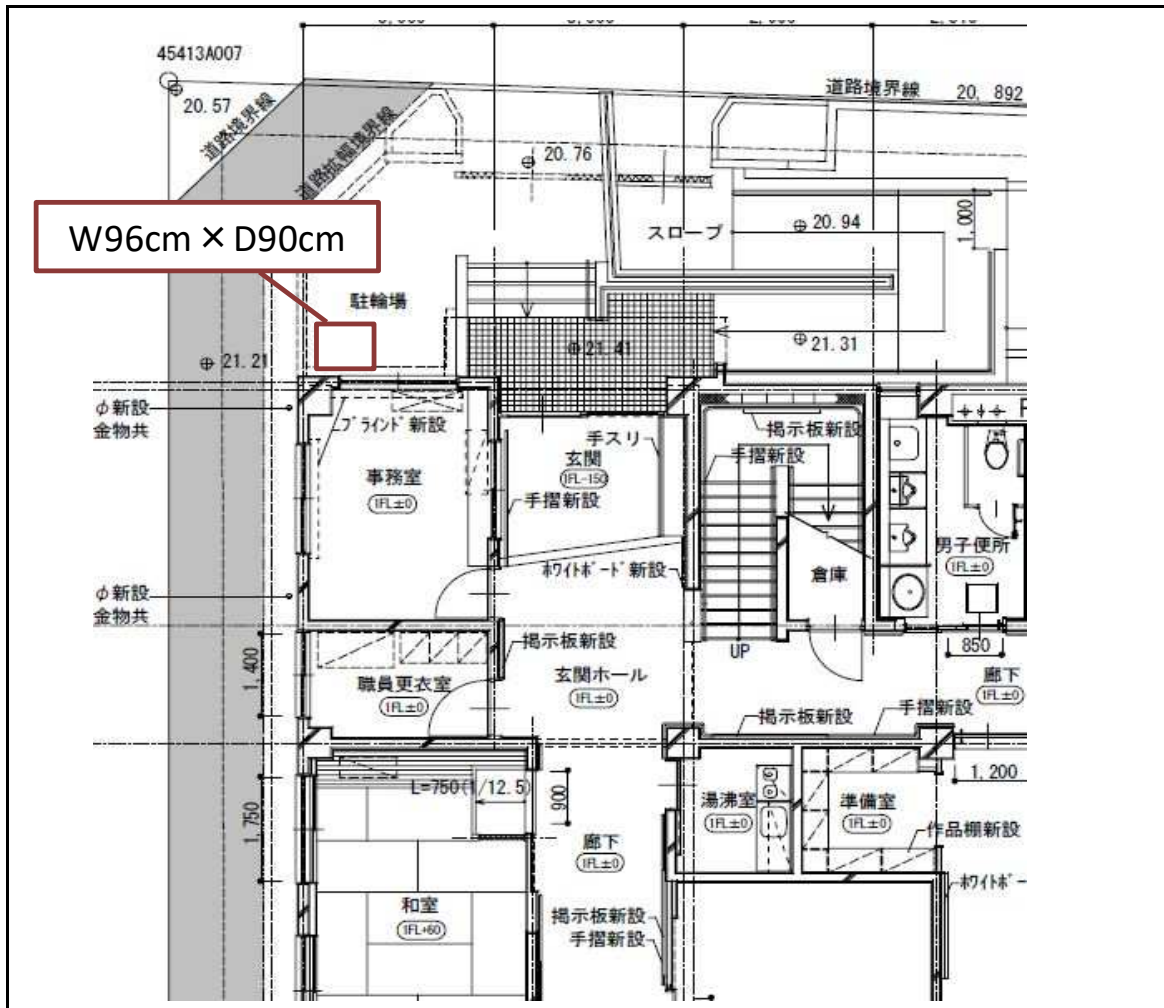

所在地等	品川区旗の台4-13-1 東急池上線・大井町線「旗の台駅」徒歩約5分 東急大井町線「荏原町駅」徒歩約5分		貸付面積	0.86 m ²
設置範囲	幅 96 cm × 奥行 90 cm	自動販売機に 付加すべき機能	災害対応型	
販売可能 時間	月～土 9:00～17:00 休館は日・祝、年末年始(12月29日～翌年1月3日)。 年数回、点検による休館あり。			
予定価格	753 円(月額)	内覧日時	1月9日(金)午後1時30分～	
特記事項	①車での来場可。(専用駐車場あり) ②内覧日時以外でも事前連絡により、現地確認は可能です。 (高齢者地域支援課シルバーセンター係 Tel03-5742-6946) ③使用済容器回収箱、転倒防止板および子メーターの設置が必要です。 ④施設の主な利用者は高齢者です。 ⑤月～土17:30～22:00および日9:00～17:00については、予約の状況によっては開館する場合があります。(祝日は除く) ⑥4月～10月は避暑シェルター事業実施のため、施設内で麦茶の無料配布を行っています。 ⑦その他、感染症対策等の影響により臨時休館する場合があります。			

物 件 説 明 書

物件番号	13	設置場所 名称	小山シルバーセンター 1階 玄関 外側
------	----	------------	---------------------

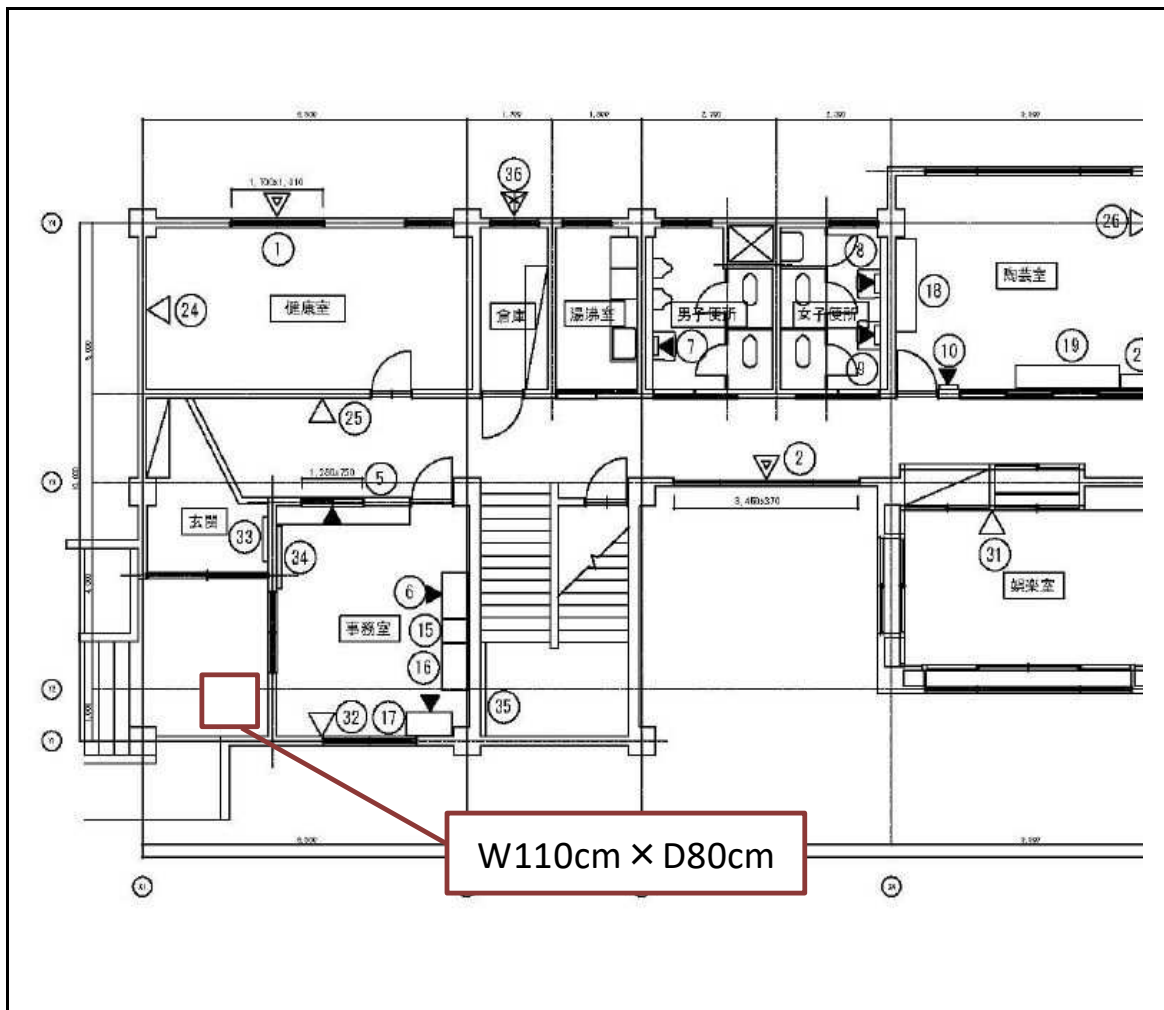

所在地等	品川区小山5-17-18 東急目黒線「西小山駅」徒歩約4分		貸付面積	0.88 m ²
設置範囲	幅 110 cm × 奥行 80 cm	自動販売機に 付加すべき機能	災害対応型	
販売可能 時間	月～土 9:00～17:00 休館は日・祝、年末年始(12月29日～翌年1月3日)。 年数回、点検による休館あり。			
予定価格	809 円(月額)	内覧日時	1月9日(金)午後2時30分～	
特記事項	①車での来場可。(専用駐車場なし) ②内覧日時以外でも事前連絡により、現地確認は可能です。 (高齢者地域支援課シルバーセンター係 Tel03-5742-6946) ③使用済容器回収箱、転倒防止板および子メーターの設置が必要です。 ④施設の主な利用者は高齢者です。 ⑤月～土17:30～22:00および日9:00～17:00については、予約の状況によっては開館する場合があります。(祝日は除く) ⑥4月～10月は避暑シェルター事業実施のため、施設内で麦茶の無料配布を行っています。 ⑦その他、感染症対策等の影響により臨時休館する場合があります。			

物 件 説 明 書

物件番号	14	設置場所 名称	関ヶ原シルバーセンター 1階 玄関 外側
------	----	------------	----------------------

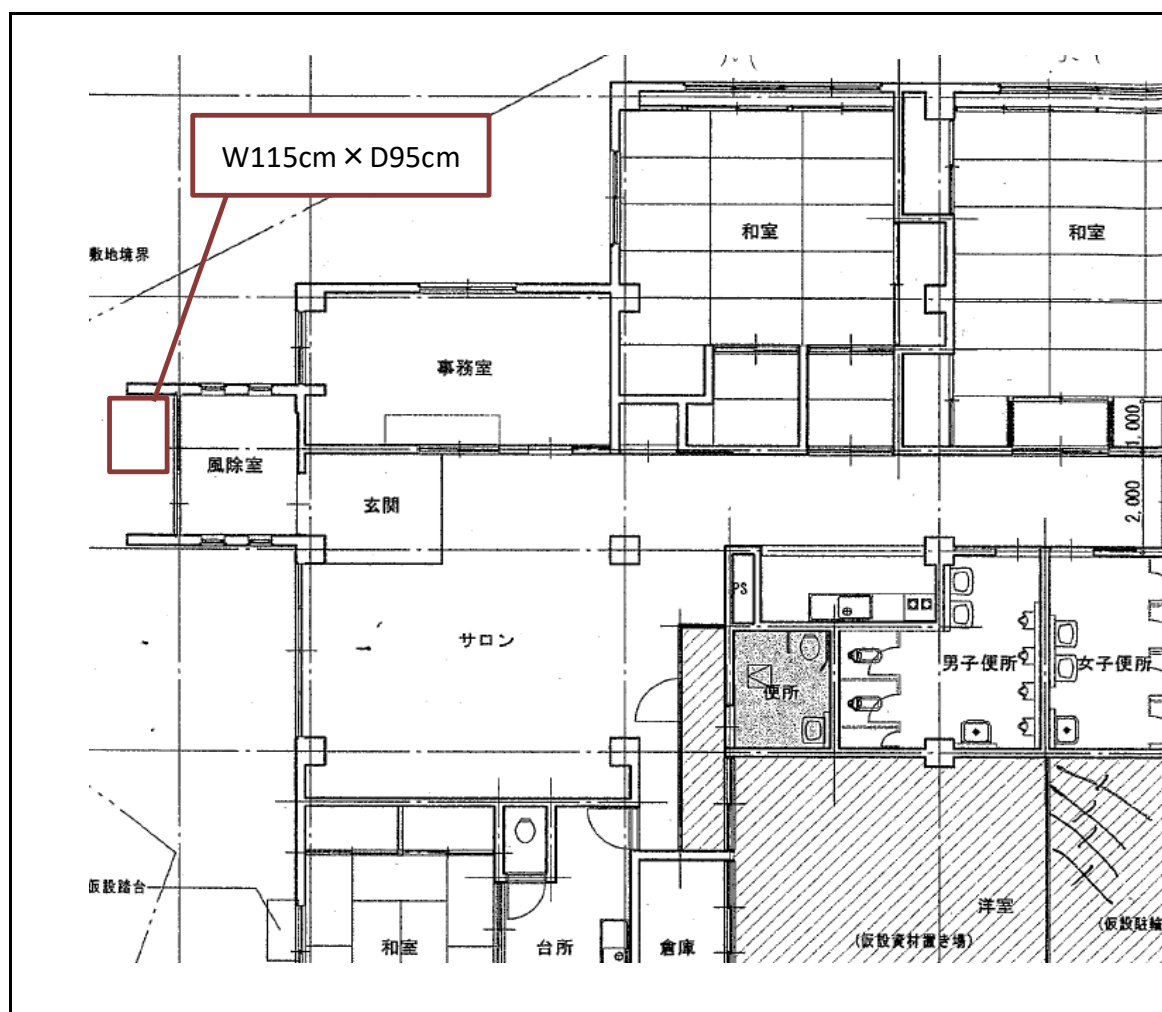

所在地等	品川区東大井6-11-11 JR京浜東北線・東急大井町線・りんかい線 「大井町駅」徒歩約10分		貸付面積	1.09 m ²
設置範囲	幅 115 cm × 奥行 95 cm	自動販売機に 付加すべき機能	災害対応型	
販売可能 時間	月～土 9:00～17:00 休館は日・祝、年末年始(12月29日～翌年1月3日)。 年数回、点検による休館あり。			
予定価格	880 円(月額)	内覧日時	1月13日(火)午後1時30分～	
特記事項	①車での来場可。(専用駐車場なし) ②内覧日時以外でも事前連絡により、現地確認は可能です。 (高齢者地域支援課シルバーセンター係 TEL03-5742-6946) ③使用済容器回収箱、転倒防止板および子メーターの設置が必要です。 ④施設の主な利用者は高齢者です。 ⑤月～土17:30～22:00および日9:00～17:00については、予約の状況によっては開館する場合があります。(祝日は除く) ⑥4月～10月は避暑シェルター事業実施のため、施設内で麦茶の無料配布を行っています。 ⑦その他、感染症対策等の影響により臨時休館する場合があります。			

物件説明書

物件番号	15	設置場所 名称	後地シルバーセンター 1階 廊下 広間横
------	----	------------	----------------------

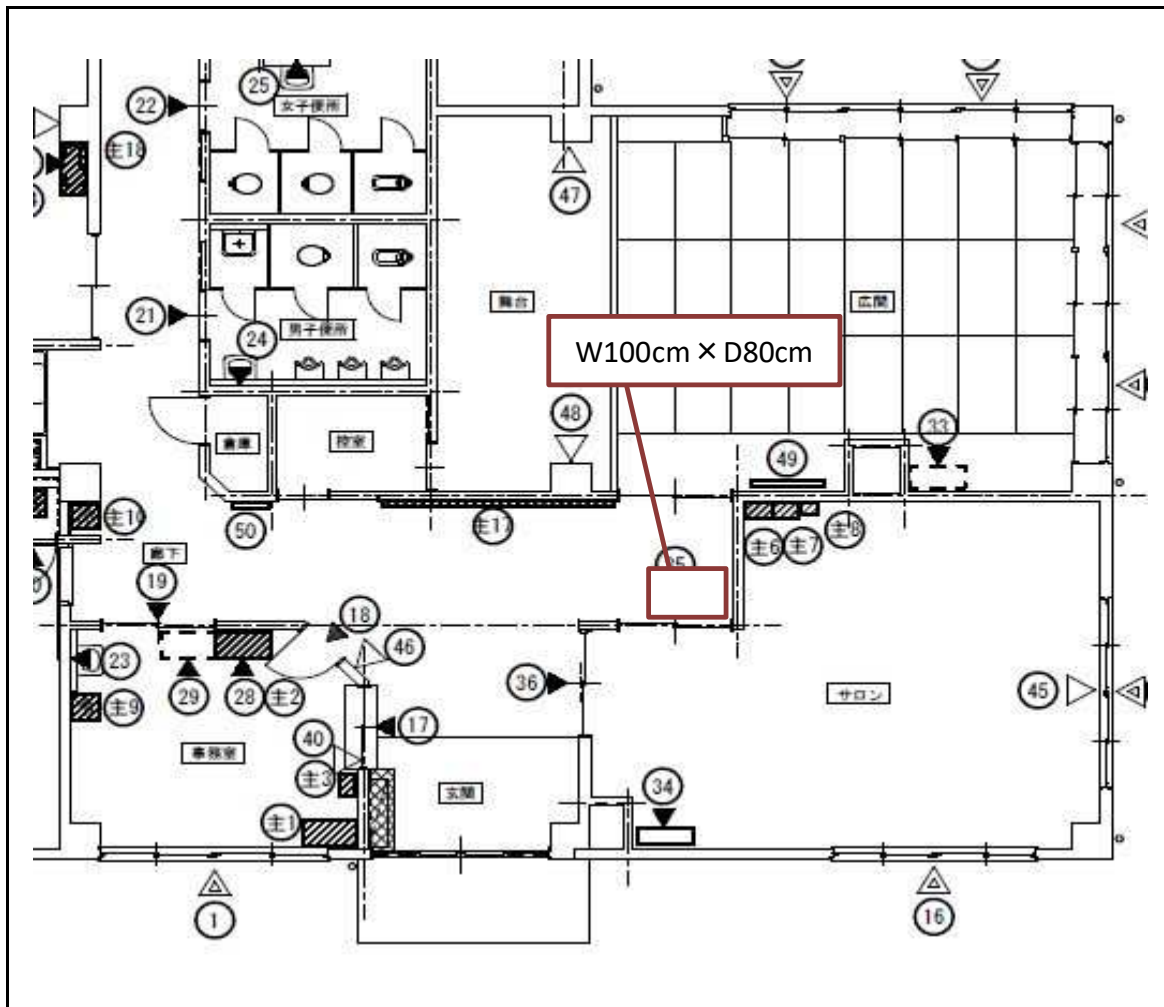

所在地等	品川区小山2-9-19 東急目黒線「武蔵小山駅」徒歩約10分		貸付面積	0.80 m ²
設置範囲	幅 100 cm × 奥行 80 cm	自動販売機に 付加すべき機能	災害対応型	
販売可能 時間	月～土 9:00～17:00 休館は日・祝、年末年始(12月29日～翌年1月3日)。 年数回、点検による休館あり。			
予定価格	976 円(月額)	内覧日時	1月9日(金)午後3時15分～	
特記事項	①車での来場可。(専用駐車場なし) ②内覧日時以外でも事前連絡により、現地確認は可能です。 (高齢者地域支援課シルバーセンター係 Tel03-5742-6946) ③使用済容器回収箱、転倒防止板および子メーターの設置が必要です。 ④施設の主な利用者は高齢者です。 ⑤月～土17:30～22:00および日9:00～17:00については、予約の状況によっては開館する場合があります。(祝日は除く) ⑥4月～10月は避暑シェルター事業実施のため、施設内で麦茶の無料配布を行っています。 ⑦その他、感染症対策等の影響により臨時休館する場合があります。			

物 件 説 明 書

物件番号	16	設置場所 名称	南品川シルバーセンター 1階 事務室前
------	----	------------	---------------------

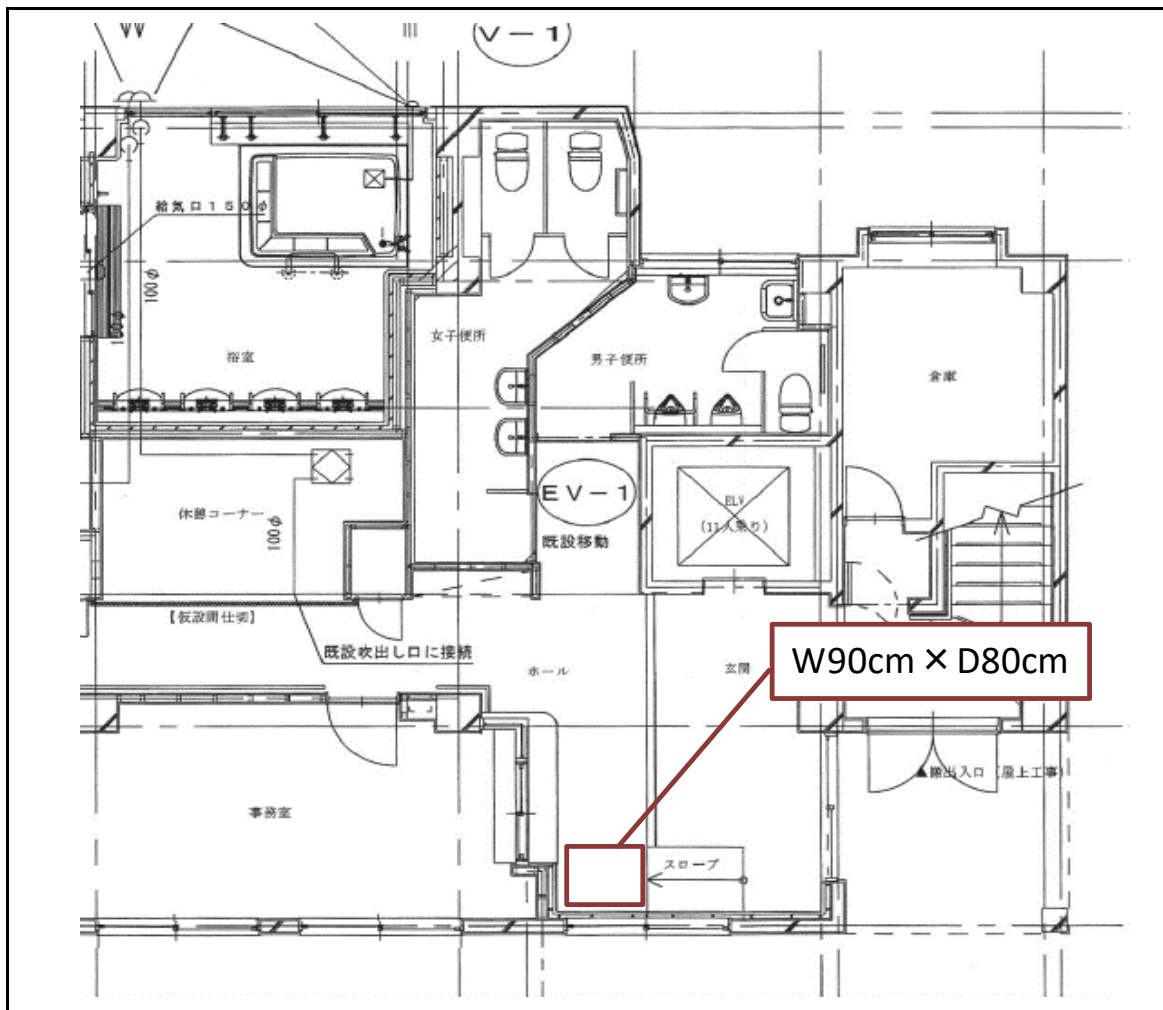

所在地等	品川区南品川5-10-3 JR京浜東北線・東急大井町線・りんかい線 「大井町駅」徒歩約5分		貸付面積	0.72 m ²
設置範囲	幅 90 cm × 奥行 80 cm	自動販売機に 付加すべき機能	災害対応型	
販売可能 時間	月～土 9:00～17:00 休館は日・祝、年末年始(12月29日～翌年1月3日)。 年数回、点検による休館あり。			
予定価格	666 円(月額)	内覧日時	1月13日(火)午前11時～	
特記事項	①車での来場可。(専用駐車場あり) ②内覧日時以外でも事前連絡により、現地確認は可能です。 (高齢者地域支援課シルバーセンター係 Tel03-5742-6946) ③使用済容器回収箱、転倒防止板および子メーターの設置が必要です。 ④施設の主な利用者は高齢者です。 ⑤月～土17:30～22:00および日9:00～17:00については、予約の状況によっては開館する場合があります。(祝日は除く) ⑥4月～10月は避暑シェルター事業実施のため、施設内で麦茶の無料配布を行っています。 ⑦その他、感染症対策等の影響により臨時休館する場合があります。			

物件説明書

物件番号	17	設置場所 名称	大崎高齢者多世代交流支援施設 1階廊下
------	----	------------	---------------------

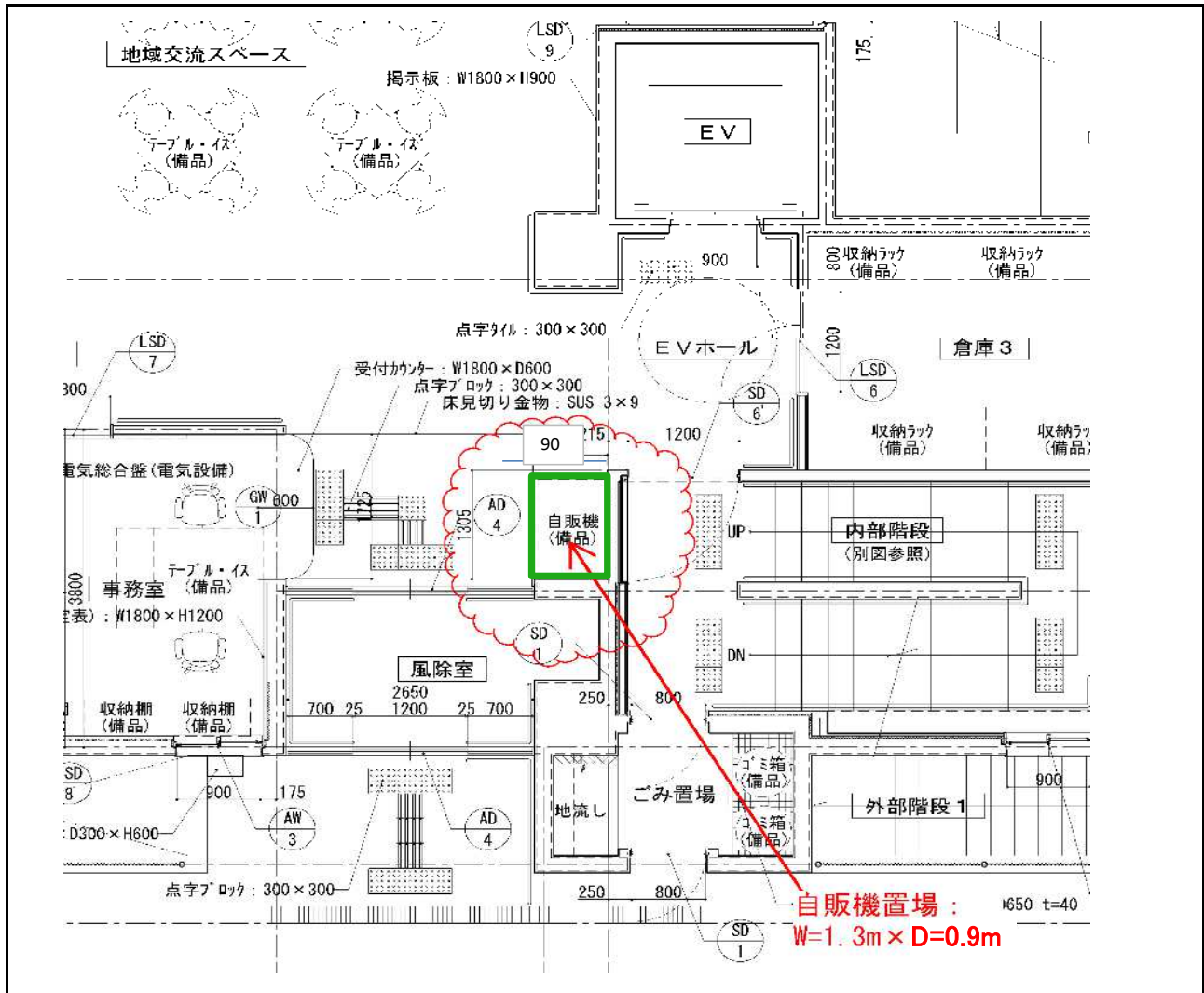

所在地等	品川区大崎2-7-13 JR山手線・りんかい線「大崎駅」徒歩約8分		貸付面積	1.17 m ²
設置範囲	幅 130 cm × 奥行 90 cm	自動販売機に 付加すべき機能	災害対応型	
販売可能 時間	月～土 9:00～21:30 ※休館は12月29日～翌年1月3日まで。 日・祝日 9:00～17:00 年数回、点検による休館あり。			
予定価格	4,985 円(月額)	内覧日時	1月9日(金)午前9時～	
特記事項	①車での来場可。(専用駐車場あり) ②内覧日時以外でも事前連絡により、現地確認は可能です。 (高齢者地域支援課シルバーセンター係 TEL03-5742-6946) ③使用済容器回収箱、転倒防止板および子メーターの設置が必要です。 ④多世代が利用できるよう、幅広い世代のニーズに合う商品を希望します。 ⑤4月～10月は避暑シェルター事業実施のため、施設内で麦茶の無料配布を行っています。 ⑥その他、感染症対策等の影響により臨時休館する場合があります。			

物件説明書

物件番号	18	設置場所 名称	平塚高齢者多世代交流支援施設 1階入口風除室
------	----	------------	------------------------

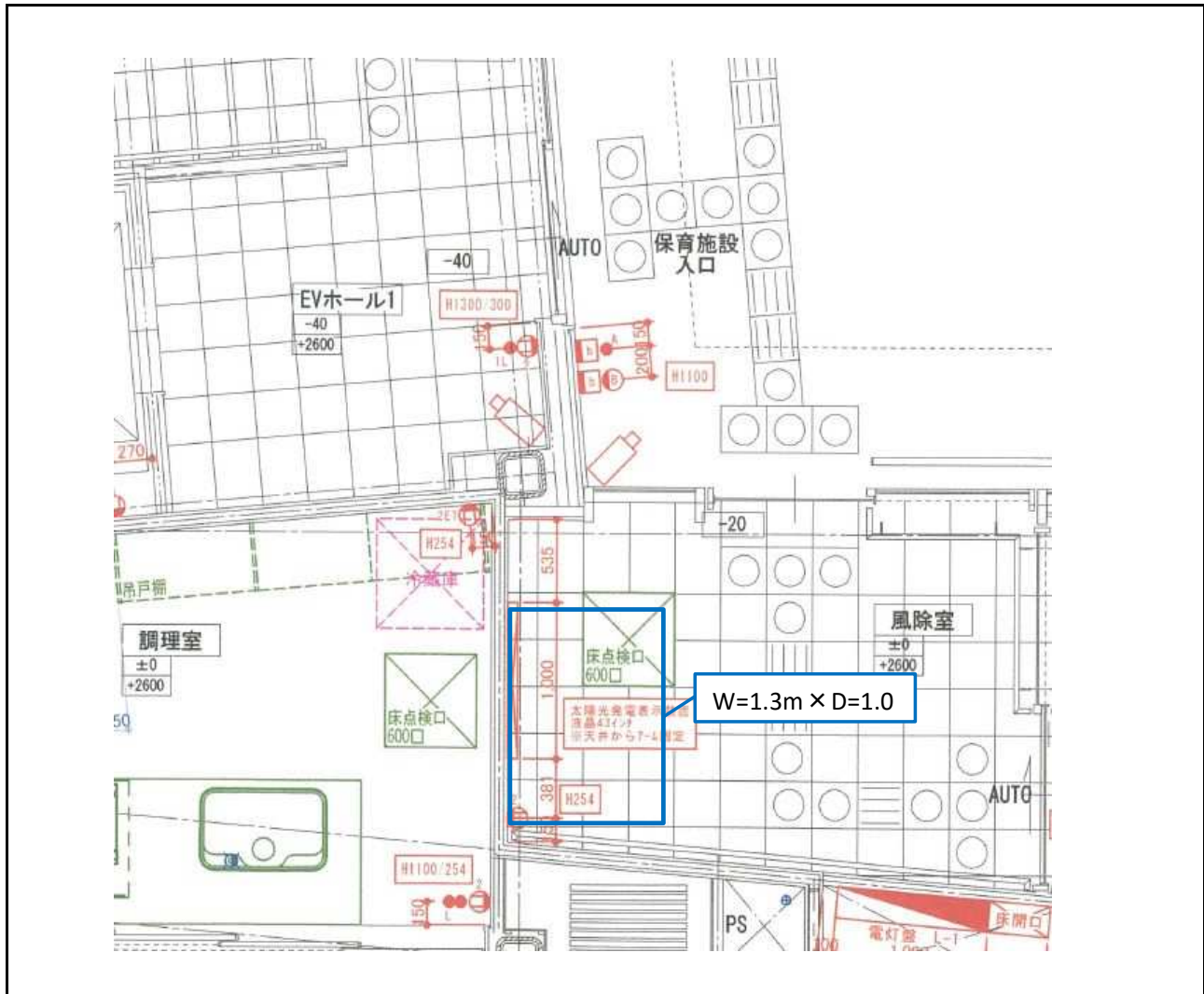

所在地等	品川区平塚2-10-20（1階入口風除室） 東急池上線「戸越銀座駅」 徒歩約7分		貸付面積	1.30 m ²
設置範囲	幅 130 cm × 奥行 100 cm	自動販売機に 付加すべき機能	災害対応型	
販売可能 時間	月～土 9:00～21:30 ※休館は12月29日～翌年1月3日まで。 日・祝日 9:00～17:00 年数回、点検による休館あり。			
予定価格	6,889 円(月額)	内覧日時	1月9日(金)午前10時～	
特記事項	①車での来場可。(専用駐車場なし) ②内覧日時以外でも事前連絡により、現地確認は可能です。 (高齢者地域支援課シルバーセンター係 Tel03-5742-6946) ③使用済容器回収箱、転倒防止板および子メーターの設置が必要です。 ④多世代が利用できるよう、幅広い世代のニーズに合う商品を希望します。 ⑤4月～10月は避暑シェルター事業実施のため、施設内で麦茶の無料配布を行っています。 ⑥その他、感染症対策等の影響により臨時休館する場合があります。			

物 件 説 明 書

物件番号	19	設置場所 名称	東品川高齢者多世代交流支援施設 1階地域交流スペース横
------	----	------------	-----------------------------

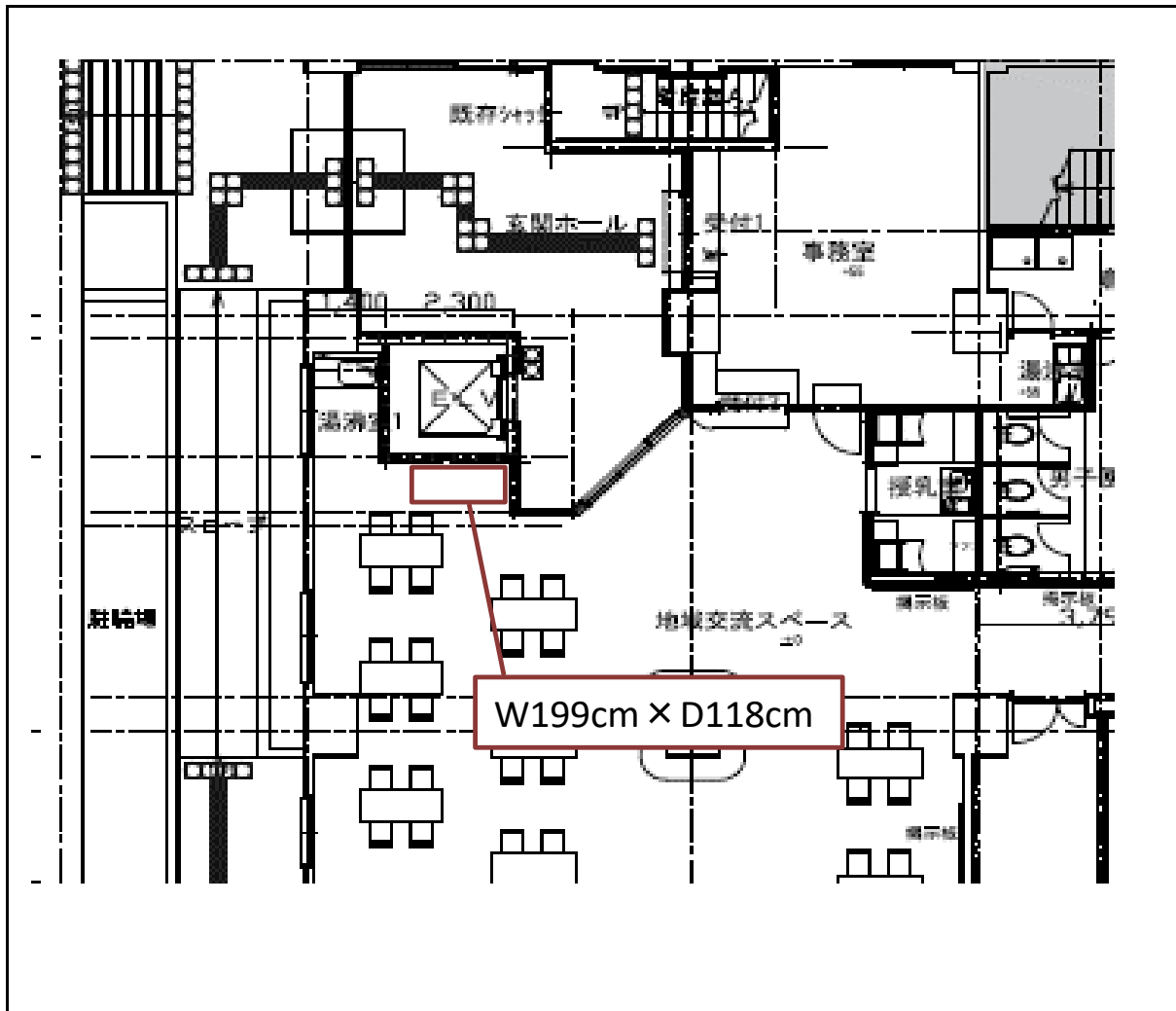

所在地等	品川区東品川3-32-10 都バス 大井町駅東口(天王洲アイル循環) 東品川ゆうゆうプラザ前下車			貸付面積	2.34 m ²
設置範囲	幅 199 cm × 奥行 118 cm	自動販売機に 付加すべき機能	災害対応型		
販売可能 時間	月～土 9:00～21:30 ※休館は12月29日～翌年1月3日まで。 日・祝日 9:00～17:00 年数回、点検による休館あり。				
予定価格	1,913 円(月額)	内覧日時	1月13日(火)午前10時～		
特記事項	①車での来場可。(専用駐車場なし) ②内覧日時以外でも事前連絡により、現地確認は可能です。 (高齢者地域支援課シルバーセンター係 TEL03-5742-6946) ③使用済容器回収箱、転倒防止板および子メーターの設置が必要です。 ④多世代が利用できるよう、幅広い世代のニーズに合う商品を希望します。 ⑤4月～10月は避暑シェルター事業実施のため、施設内で麦茶の無料配布を行っています。 ⑥2階 東品川文化センターに自動販売機が設置してあります。 ⑦その他、感染症対策等の影響により臨時休館する場合があります。				

物 件 説 明 書

物件番号	20	設置場所 名称	荏原健康センター暫定建物 1階エントランス横
------	----	------------	------------------------

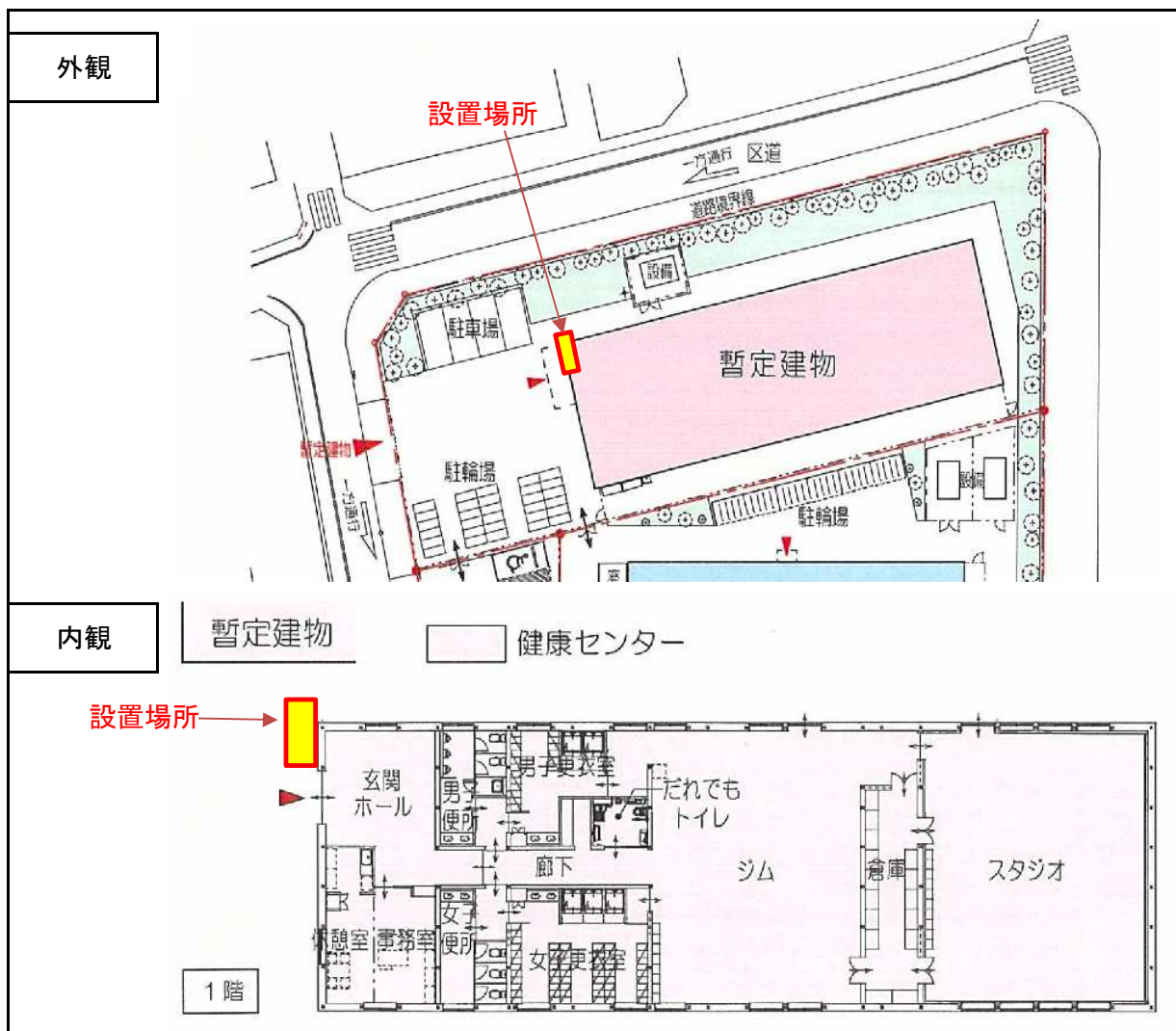

所在地等	品川区西五反田6-6-20 東急目黒線 不動前駅から徒歩6分			貸付面積	1.70 m ²
設置範囲	幅 170 cm × 奥行 100 cm	自動販売機に 付加すべき機能		①災害対応型 ②各種キャッシュレス決済対応	
販売可能 時間	月曜～土曜 9時～21時 日曜・祝日 9時～18時				
予定価格	3,049 円(月額)	内覧日時	1月8日(木)午後3時00分～		
特記事項	①現地への車での来場は可能です。 ②内覧日時以外の現地確認可能です。事前にご連絡ください。 (健康課 健康づくり係 TEL:03-5742-6746) ③使用済容器回収箱および子メーターの設置が必要です。 ④転倒防止処置してください。 ⑤カップ式自動販売機は不可です。 ⑥自動販売機内の飲料水は、水、お茶、スポーツドリンクを多めに入れてください。				

物件説明書

物件番号	21	設置場所 名称	ファミーユ下神明(1階)
------	----	------------	--------------

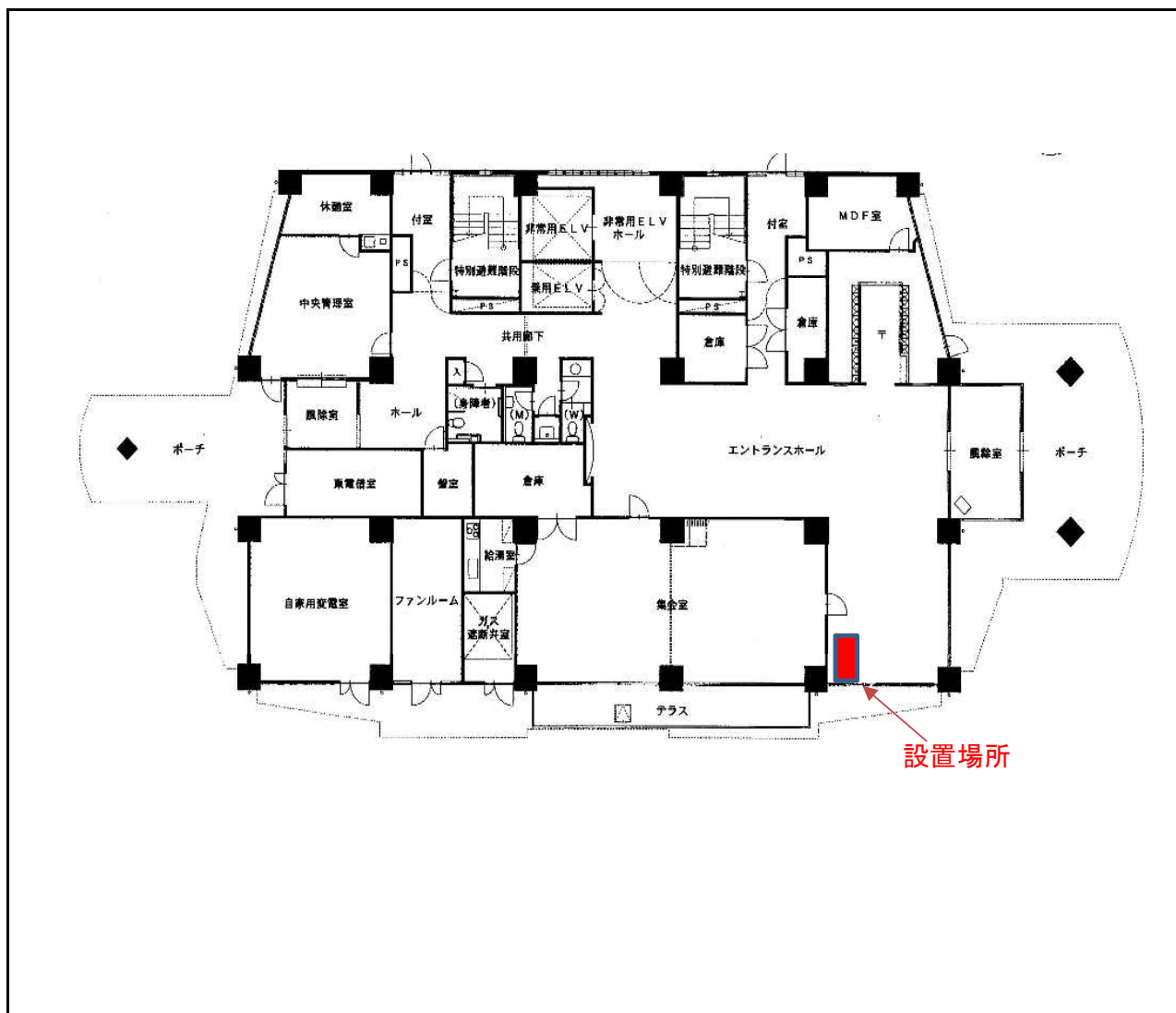

所在地等	品川区西品川1-20-16 東急下神明駅より徒歩3分			貸付面積	1.25 m ²
設置範囲	幅	125 cm × 奥行	100 cm	自動販売機に 付加すべき機能	災害対応型
販売可能 時間	制限なし				
予定価格	2,920 円(月額)		内覧日時	1月8日(木)午前9時45分～	
特記事項	①内覧時は公共交通機関をご利用ください。 ②内覧日以外での現地確認はできません(入口にオートロックあり)。 ③使用済容器回収箱、転倒防止板および子メーターの設置が必要です。貸付物件内に防火水槽ハッチがあるため、容器回収箱は移動可能なものがが必要です。				

物件説明書

物件番号	22	設置場所 名称	ファミリー西五反田東館(1階)
------	----	------------	-----------------



所在地等	品川区西五反田3-6-38 JR五反田駅・東急不動前駅より徒歩6分			貸付面積	1.70 m ²
設置範囲	幅	170 cm × 奥行	100 cm	自動販売機に 付加すべき機能	災害対応型
販売可能 時間	制限なし				
予定価格	3,347 円(月額)		内覧日時	1月8日(木)午後3時30分～	
特記事項	①内覧時は公共交通機関をご利用ください。 ②内覧日以外での現地確認はできません。 ③使用済容器回収箱、転倒防止板および子メーターの設置が必要です。				

物 件 説 明 書

物件番号	23	設置場所 名称	品川区清掃事務所① 1階入口
------	----	------------	----------------

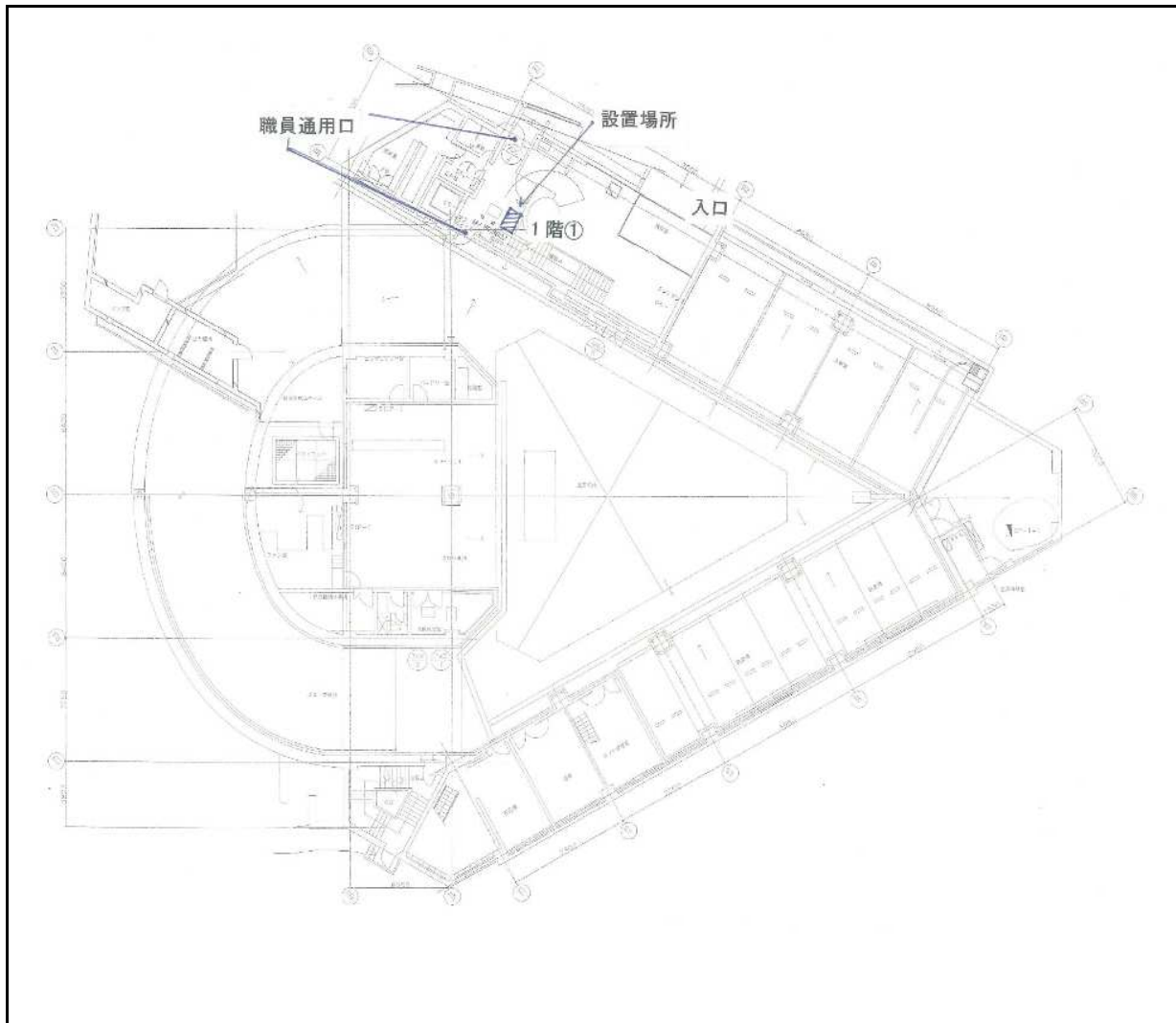

所在地等	品川区大崎1-14-1 大崎駅南口から徒歩8分		貸付面積	1.06 m ²
設置範囲	幅 106 cm × 奥行 100 cm	自動販売機に 付加すべき機能	①災害対応型 ②電子マネー対応	
販売可能 時間	月曜日から土曜日 午前7時から午後5時15分			
予定価格	5,320 円(月額)	内覧日時	1月8日(木)午前10時30分～	
特記事項	①現地には、来客用駐車場に余裕がありません。公共交通機関をご利用ください。 ②内覧以外での現地確認はできません。 ③使用済容器回収箱の設置は不要です。子メーターおよび転倒防止板の設置が必要です。 ④販売価格は、市価より30円値引とすることとします。 ⑤販売する飲料については、多くの種類を選択できるよう希望します。 ⑥マイボトル用給水スポットを設置予定です。			

物 件 説 明 書

物件番号	24	設置場所 名称	品川区清掃事務所② 3階
------	----	------------	--------------

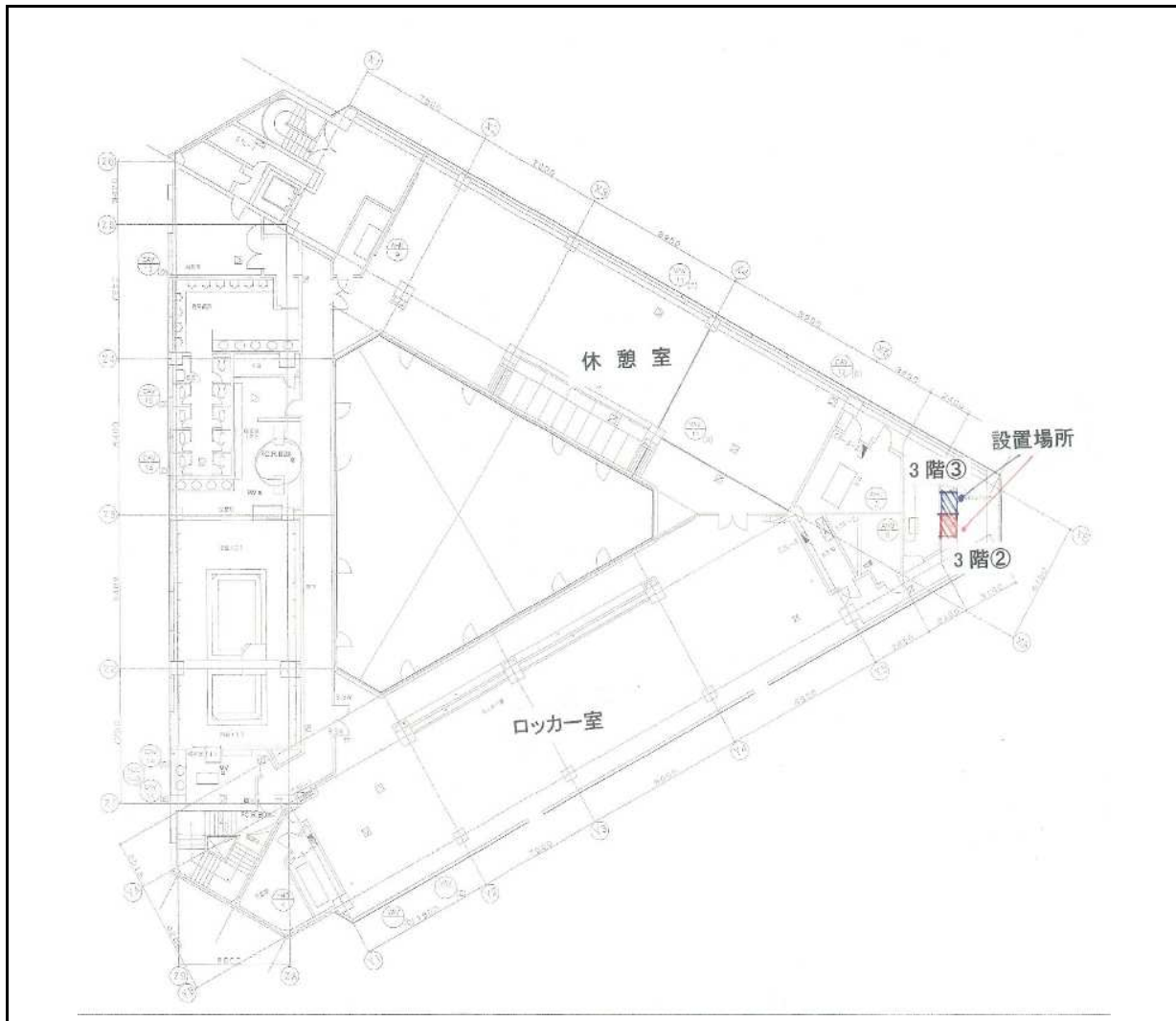

所在地等	品川区大崎1-14-1 大崎駅南口から徒歩8分			貸付面積	1.06 m ²
設置範囲	幅 106 cm × 奥行 100 cm	自動販売機に 付加すべき機能	①災害対応型 ②電子マネー対応		
販売可能 時間	月曜日から土曜日 午前7時から午後5時15分				
予定価格	5,320 円(月額)	内覧日時	1月8日(木)午前10時40分～		
特記事項	①現地には、来客用駐車場に余裕がありません。公共交通機関をご利用ください。 ②内覧以外での現地確認はできません。 ③使用済容器回収箱および子メーターの設置は不要です。転倒防止板の設置が必要です。 ④販売価格は、市価より30円値引とすることとします。 ⑤販売する飲料については、多くの種類を選択できるよう希望します。				

物 件 説 明 書

物件番号	25	設置場所 名称	品川区清掃事務所③ 3階
------	----	------------	--------------

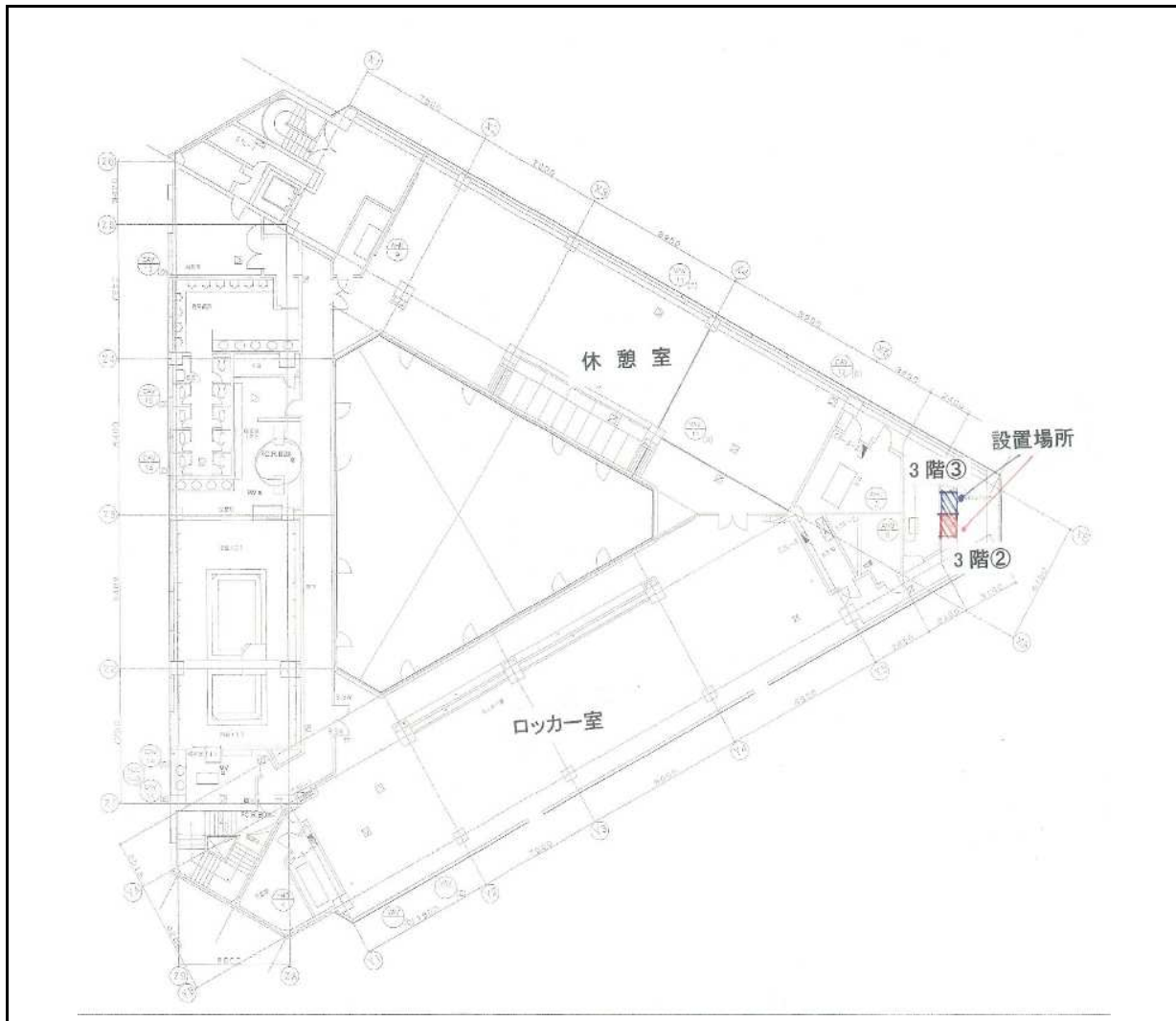

所在地等	品川区大崎1-14-1 大崎駅南口から徒歩8分			貸付面積	1.06 m ²
設置範囲	幅 106 cm × 奥行 100 cm	自動販売機に 付加すべき機能		①災害対応型 ②電子マネー対応	
販売可能 時間	月曜日から土曜日 午前7時から午後5時15分				
予定価格	5,320 円(月額)	内覧日時	1月8日(木)午前10時45分～		
特記事項	①現地には、来客用駐車場に余裕がありません。公共交通機関をご利用ください。 ②内覧以外での現地確認はできません。 ③使用済容器回収箱および子メーターの設置は不要です。転倒防止板の設置が必要です。 ④販売価格は、市価より30円値引とすることとします。 ⑤販売する飲料については、多くの種類を選択できるよう希望します。				

物件説明書

物件番号	26	設置場所 名称	品川区清掃事務所荏原分室 1階
------	----	------------	-----------------

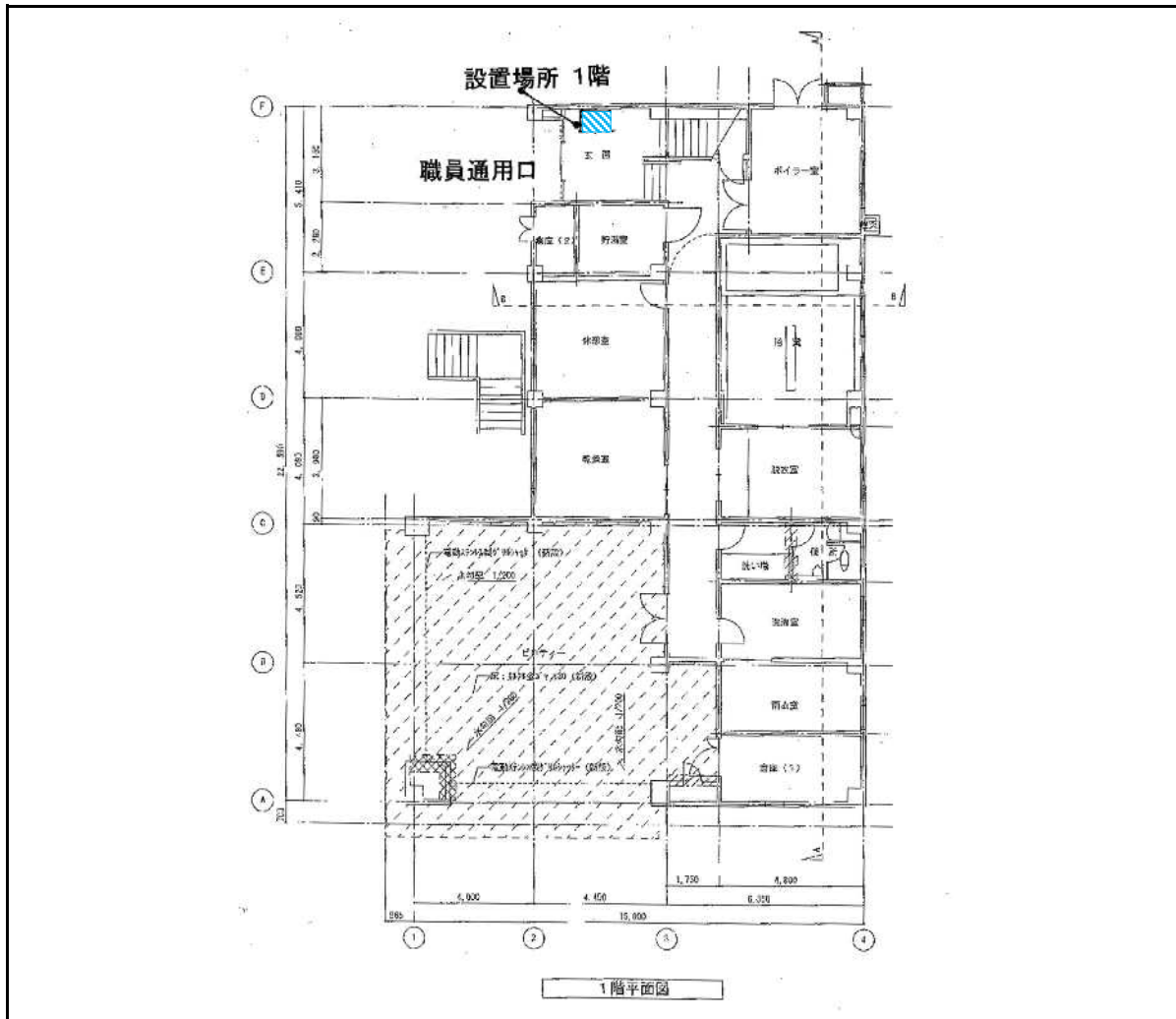

所在地等	品川区平塚1-10-11 戸越銀座駅から徒歩3分			貸付面積	1.13 m ²
設置範囲	幅	113 cm × 奥行	100 cm	自動販売機に 付加すべき機能	①災害対応型 ②電子マネー対応
販売可能 時間	月曜日から土曜日 午前7時から午後5時15分				
予定価格	1,724 円(月額)		内覧日時	1月8日(木)午後1時30分～	
特記事項	①現地には、来客用駐車場に余裕がありません。公共交通機関をご利用ください。 ②内覧以外での現地確認はできません。 ③使用済容器回収箱および子メーターの設置は不要です。転倒防止板の設置が必要です。 ④販売価格は、市価より30円値引とすることとします。 ⑤販売する飲料については、多くの種類を選択できるよう希望します。 ⑥荏原分室閉所(新北品川分室と統合)に伴い、契約期間は令和10年9月30日までとします。				